

# Результаты обследования учащегося 1-го класса в начале учебного года (2013г.)

РЕГИОН: Красноярский край

Код ОУ: 310080

Название или номер ОУ: "МАОУ ""СОШ № 8"" г.Назарово"

Код класса: 0101

Учащийся: 24-310080-0101-01

○ Учащийся  
● Класс

20-21:	□ Низкий	□ Средний	■ Высокий	
22:	□ Ниже нормы	□ Норма	■ Выше нормы	
23:	□ Освобожден	□ Вспомогательная	■ Основная	
24:	□ Гр. Здоровья 4	□ Гр. Здоровья 3	■ Гр. Здоровья 2	■ Гр. Здоровья 1

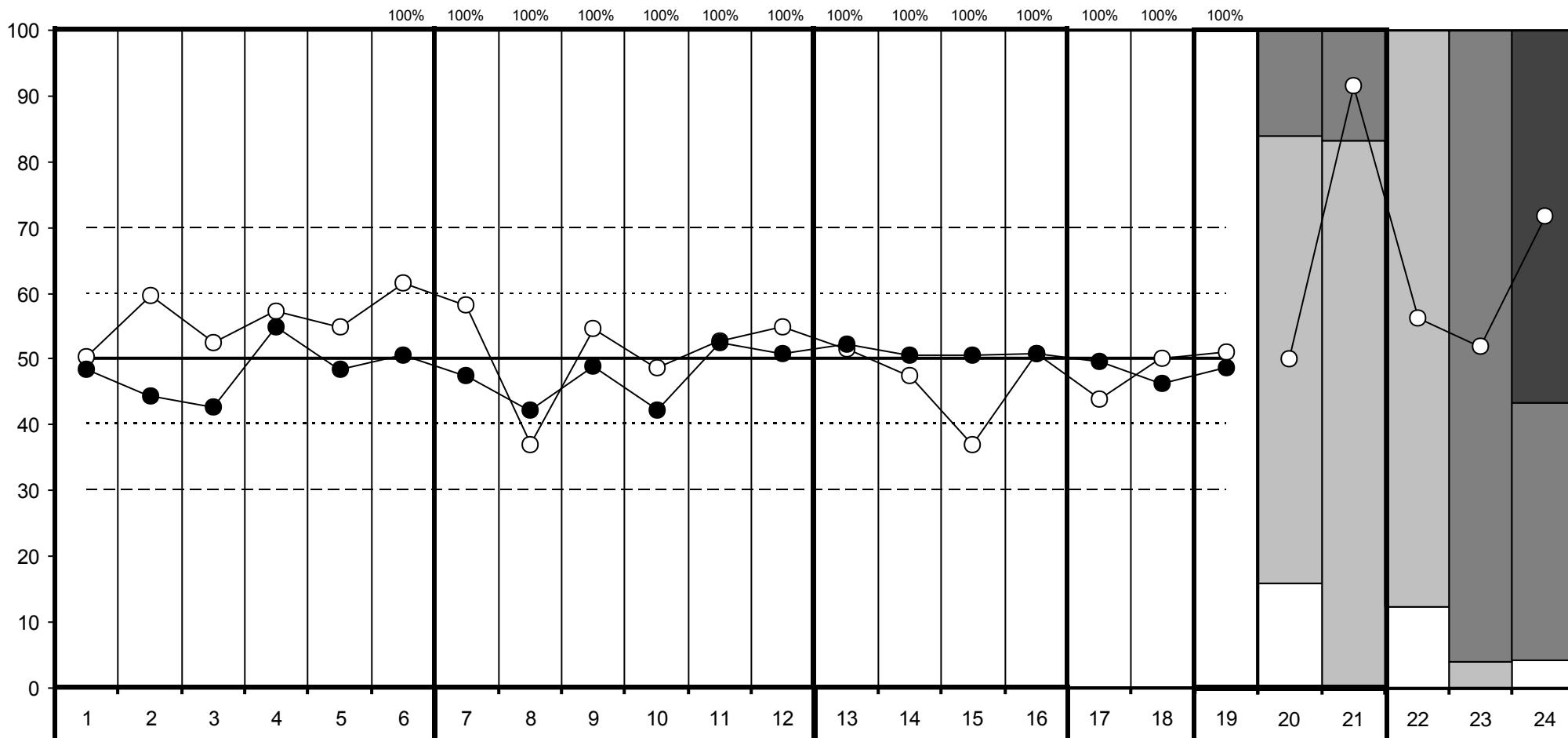

## Познавательная сфера

1. Тест Рисунок человека
2. Тест Графический диктант
3. Тест Образец и правило
4. Тест Первая буква
5. Общая успешность в 4-х тестах
6. Навыки чтения, письма, счета

## Индивидуально-личностные особенности ребенка

7. Мотивация
8. Усвоение норм поведения в школе
9. Успешность функционирования в роли ученика
10. Взаимодействие со сверстниками
11. Эмоциональная стабильность (нетревожность)
12. Эмоциональное благополучие

## Семья как ресурс адаптации первоклассника

13. Подготовка к школе в семье
14. Установки родителей по отношению к школьному обучению
15. Условия ребенка в семье для обучения
16. Помощь ребенку в обучении

## 17. Цена адаптации ребенка к школе

18. Индивидуальные особенности здоровья
19. Интегральная оценка адаптационного потенциала ребенка
20. Уровень готовности ребенка к школе глазами учителя
21. Уровень готовности ребенка к школе глазами родителя
22. Возрастное соответствие массы тела и роста
23. Физкультурная группа
24. Группа здоровья

# Результаты обследования учащегося 1-го класса в начале учебного года (2013г.)

РЕГИОН: Красноярский край

Код ОУ: 310080

Название или номер ОУ: "МАОУ ""СОШ № 8"" г.Назарово"

Код класса: 0101

Учащийся: 24-310080-0101-02

○ Учащийся  
● Класс

20-21:	□ Низкий	□ Средний	■ Высокий	
22:	□ Ниже нормы	□ Норма	■ Выше нормы	
23:	□ Освобожден	□ Вспомогательная	■ Основная	
24:	□ Гр. Здоровья 4	□ Гр. Здоровья 3	■ Гр. Здоровья 2	■ Гр. Здоровья 1

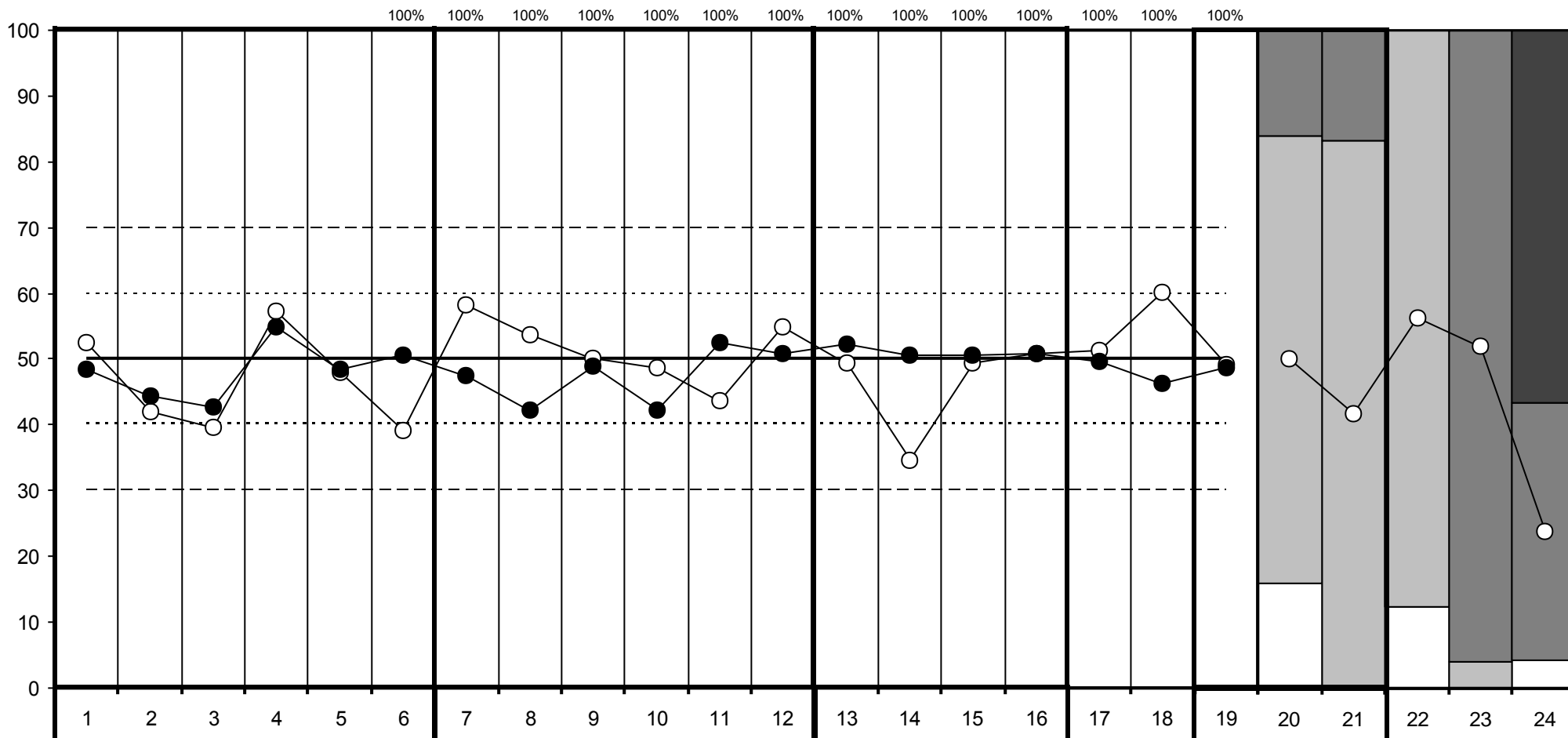

## Познавательная сфера

1. Тест Рисунок человека
2. Тест Графический диктант
3. Тест Образец и правило
4. Тест Первая буква
5. Общая успешность в 4-х тестах
6. Навыки чтения, письма, счета

## Индивидуально-личностные особенности ребенка

7. Мотивация
8. Усвоение норм поведения в школе
9. Успешность функционирования в роли ученика
10. Взаимодействие со сверстниками
11. Эмоциональная стабильность (нетревожность)
12. Эмоциональное благополучие

## Семья как ресурс адаптации первоклассника

13. Подготовка к школе в семье
14. Установки родителей по отношению к школьному обучению
15. Условия ребенка в семье для обучения
16. Помощь ребенку в обучении

## 17. Цена адаптации ребенка к школе

18. Индивидуальные особенности здоровья
19. Интегральная оценка адаптационного потенциала ребенка
20. Уровень готовности ребенка к школе глазами учителя
21. Уровень готовности ребенка к школе глазами родителя
22. Возрастное соответствие массы тела и роста
23. Физкультурная группа
24. Группа здоровья

# Результаты обследования учащегося 1-го класса в начале учебного года (2013г.)

РЕГИОН: Красноярский край

Код ОУ: 310080

Название или номер ОУ: "МАОУ ""СОШ № 8"" г.Назарово"

Код класса: 0101

Учащийся: 24-310080-0101-03

○ Учащийся  
● Класс

20-21:	□ Низкий	□ Средний	■ Высокий	
22:	□ Ниже нормы	□ Норма	■ Выше нормы	
23:	□ Освобожден	□ Вспомогательная	■ Основная	
24:	□ Гр. Здоровья 4	□ Гр. Здоровья 3	■ Гр. Здоровья 2	■ Гр. Здоровья 1

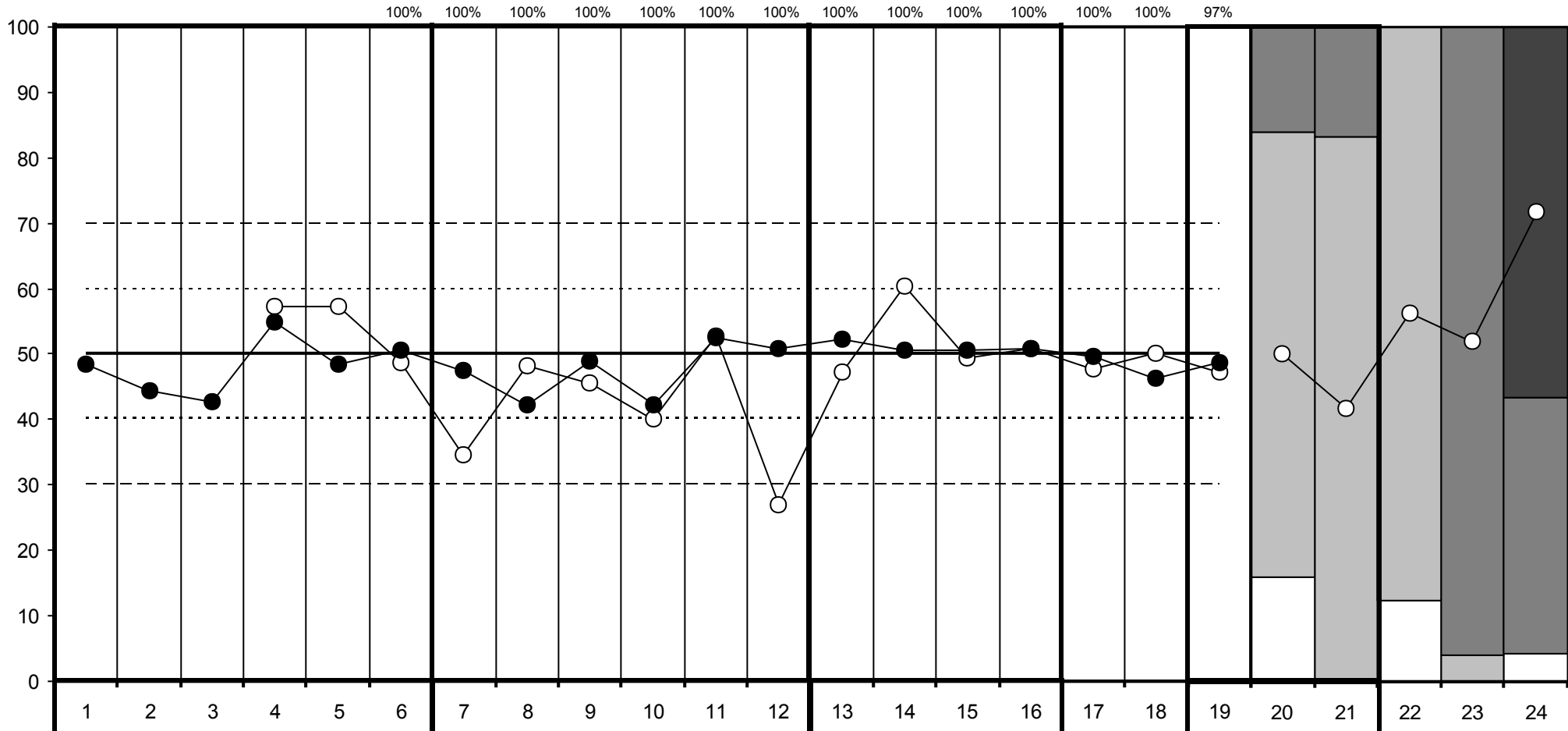

- Познавательная сфера**
1. Тест Рисунок человека
  2. Тест Графический диктант
  3. Тест Образец и правило
  4. Тест Первая буква
  5. Общая успешность в 4-х тестах
  6. Навыки чтения, письма, счета

- Индивидуально-личностные особенности ребенка**
7. Мотивация
  8. Усвоение норм поведения в школе
  9. Успешность функционирования в роли ученика
  10. Взаимодействие со сверстниками
  11. Эмоциональная стабильность (нетревожность)
  12. Эмоциональное благополучие

- Семья как ресурс адаптации первоклассника**
13. Подготовка к школе в семье
  14. Установки родителей по отношению к школьному обучению
  15. Условия ребенка в семье для обучения
  16. Помощь ребенку в обучении

17. Цена адаптации ребенка к школе
18. Индивидуальные особенности здоровья
19. Интегральная оценка адаптационного потенциала ребенка
20. Уровень готовности ребенка к школе глазами учителя
21. Уровень готовности ребенка к школе глазами родителя
22. Возрастное соответствие массы тела и роста
23. Физкультурная группа
24. Группа здоровья

# Результаты обследования учащегося 1-го класса в начале учебного года (2013г.)

РЕГИОН: Красноярский край

Код ОУ: 310080

Название или номер ОУ: "МАОУ ""СОШ № 8"" г.Назарово"

Код класса: 0101

Учащийся: 24-310080-0101-04

○ Учащийся  
● Класс

20-21:	□ Низкий	□ Средний	■ Высокий	
22:	□ Ниже нормы	□ Норма	■ Выше нормы	
23:	□ Освобожден	□ Вспомогательная	■ Основная	
24:	□ Гр. Здоровья 4	□ Гр. Здоровья 3	■ Гр. Здоровья 2	■ Гр. Здоровья 1

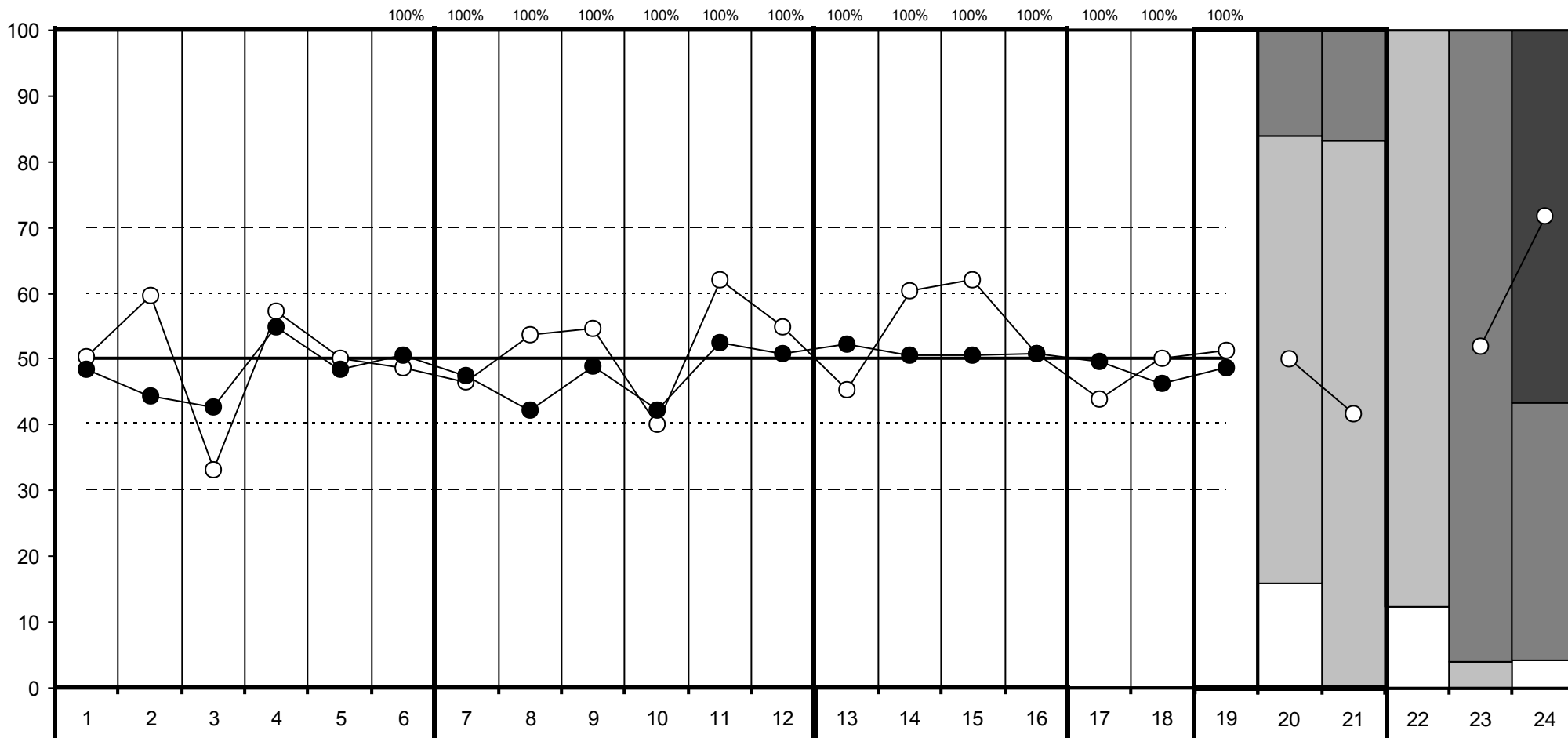

## Познавательная сфера

1. Тест Рисунок человека
2. Тест Графический диктант
3. Тест Образец и правило
4. Тест Первая буква
5. Общая успешность в 4-х тестах
6. Навыки чтения, письма, счета

## Индивидуально-личностные особенности ребенка

7. Мотивация
8. Усвоение норм поведения в школе
9. Успешность функционирования в роли ученика
10. Взаимодействие со сверстниками
11. Эмоциональная стабильность (нетревожность)
12. Эмоциональное благополучие

## Семья как ресурс адаптации первоклассника

13. Подготовка к школе в семье
14. Установки родителей по отношению к школьному обучению
15. Условия ребенка в семье для обучения
16. Помощь ребенку в обучении

## 17. Цена адаптации ребенка к школе

18. Индивидуальные особенности здоровья
19. Интегральная оценка адаптационного потенциала ребенка
20. Уровень готовности ребенка к школе глазами учителя
21. Уровень готовности ребенка к школе глазами родителя
22. Возрастное соответствие массы тела и роста
23. Физкультурная группа
24. Группа здоровья

# Результаты обследования учащегося 1-го класса в начале учебного года (2013г.)

РЕГИОН: Красноярский край

Код ОУ: 310080

Название или номер ОУ: "МАОУ ""СОШ № 8"" г.Назарово"

Код класса: 0101

Учащийся: 24-310080-0101-05

○ Учащийся  
● Класс

20-21:	□ Низкий	□ Средний	■ Высокий	
22:	□ Ниже нормы	□ Норма	■ Выше нормы	
23:	□ Освобожден	□ Вспомогательная	■ Основная	
24:	□ Гр. Здоровья 4	□ Гр. Здоровья 3	■ Гр. Здоровья 2	■ Гр. Здоровья 1

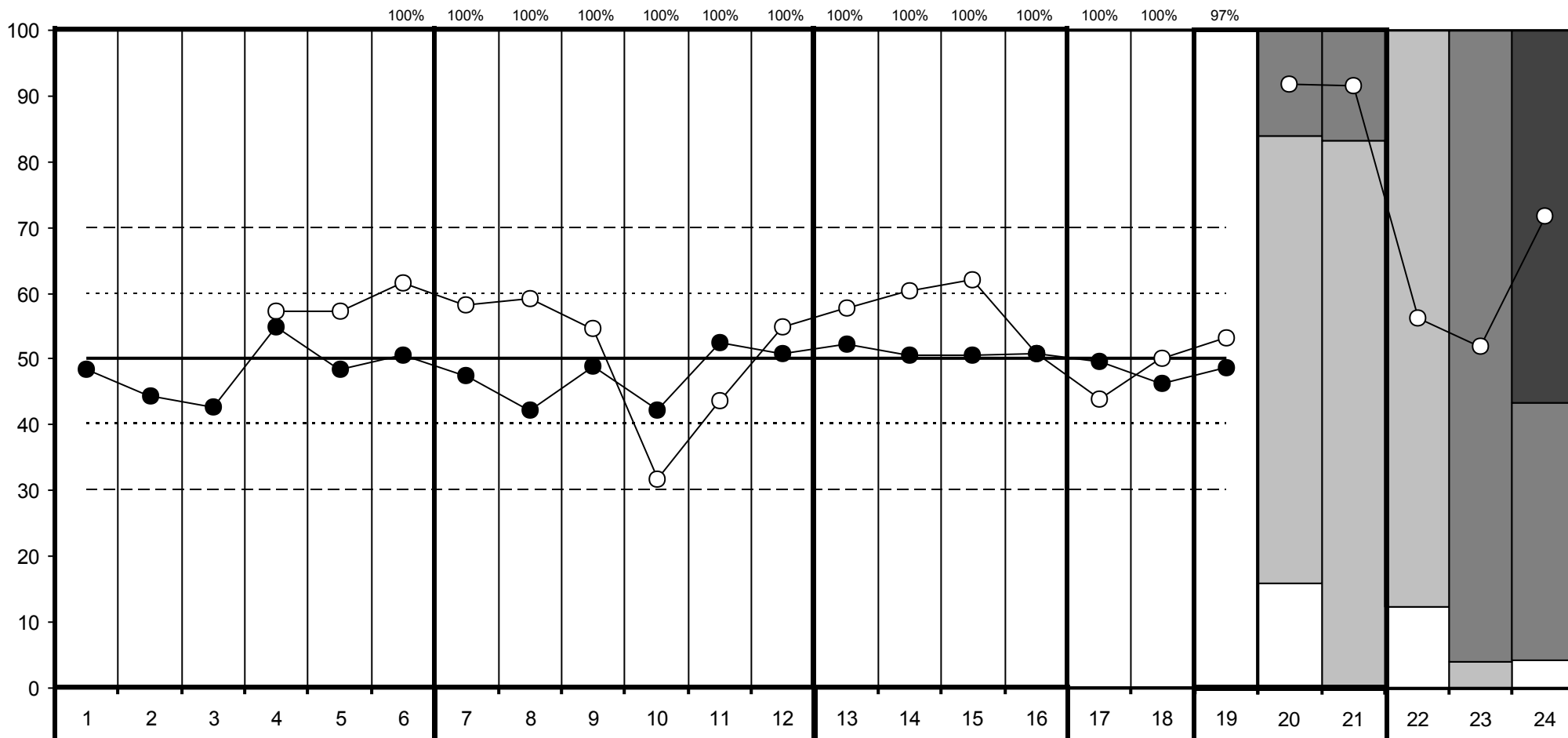

## Познавательная сфера

1. Тест Рисунок человека
2. Тест Графический диктант
3. Тест Образец и правило
4. Тест Первая буква
5. Общая успешность в 4-х тестах
6. Навыки чтения, письма, счета

## Индивидуально-личностные особенности ребенка

7. Мотивация
8. Усвоение норм поведения в школе
9. Успешность функционирования в роли ученика
10. Взаимодействие со сверстниками
11. Эмоциональная стабильность (нетревожность)
12. Эмоциональное благополучие

## Семья как ресурс адаптации первоклассника

13. Подготовка к школе в семье
14. Установки родителей по отношению к школьному обучению
15. Условия ребенка в семье для обучения
16. Помощь ребенку в обучении

## 17. Цена адаптации ребенка к школе

18. Индивидуальные особенности здоровья
19. Интегральная оценка адаптационного потенциала ребенка
20. Уровень готовности ребенка к школе глазами учителя
21. Уровень готовности ребенка к школе глазами родителя
22. Возрастное соответствие массы тела и роста
23. Физкультурная группа
24. Группа здоровья

# Результаты обследования учащегося 1-го класса в начале учебного года (2013г.)

РЕГИОН: Красноярский край

Код ОУ: 310080

Название или номер ОУ: "МАОУ ""СОШ № 8"" г.Назарово"

Код класса: 0101

Учащийся: 24-310080-0101-06

○ Учащийся  
● Класс

20-21:	□ Низкий	□ Средний	■ Высокий	
22:	□ Ниже нормы	□ Норма	■ Выше нормы	
23:	□ Освобожден	□ Вспомогательная	■ Основная	
24:	□ Гр. Здоровья 4	□ Гр. Здоровья 3	■ Гр. Здоровья 2	■ Гр. Здоровья 1

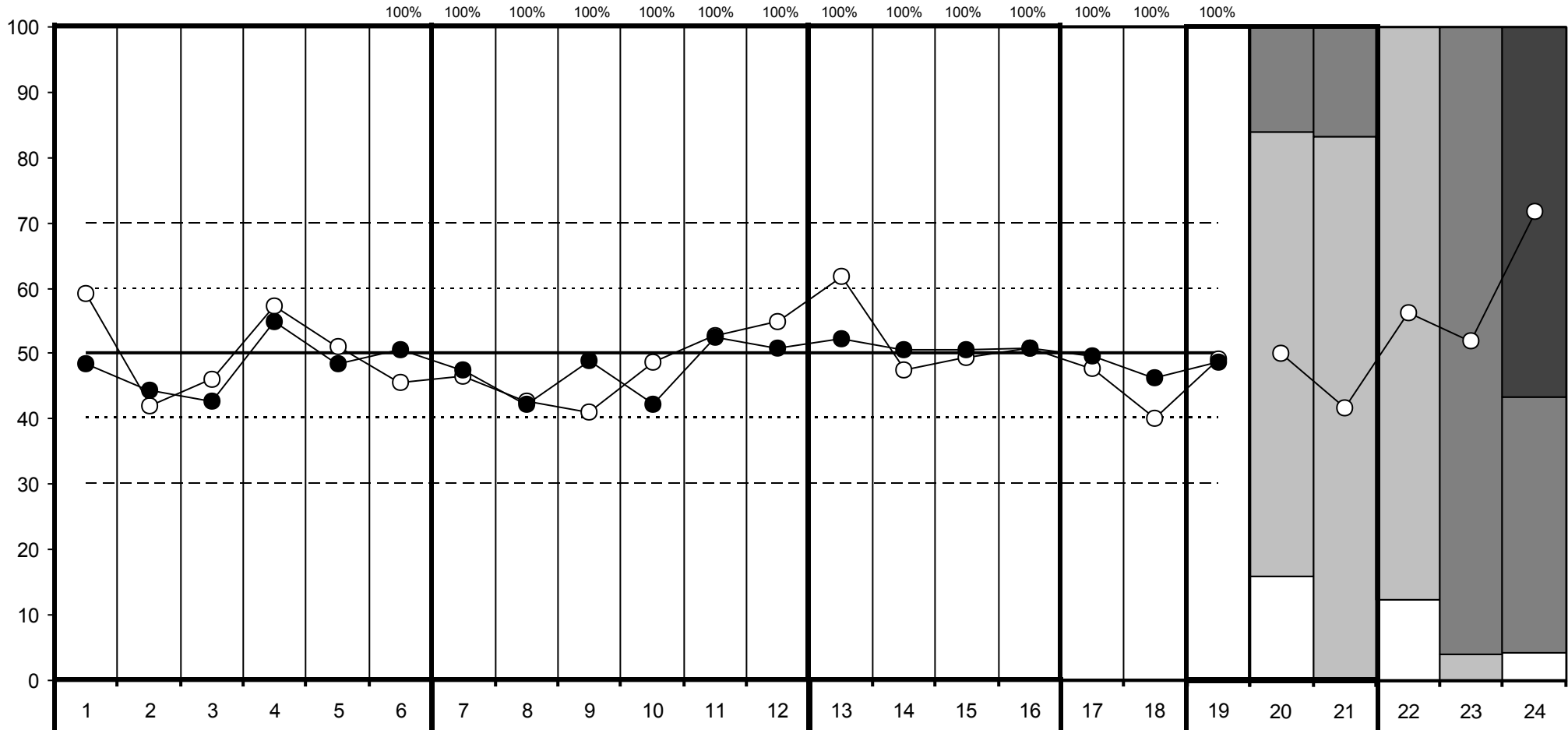

## Познавательная сфера

1. Тест Рисунок человека
2. Тест Графический диктант
3. Тест Образец и правило
4. Тест Первая буква
5. Общая успешность в 4-х тестах
6. Навыки чтения, письма, счета

## Индивидуально-личностные особенности ребенка

7. Мотивация
8. Усвоение норм поведения в школе
9. Успешность функционирования в роли ученика
10. Взаимодействие со сверстниками
11. Эмоциональная стабильность (нетревожность)
12. Эмоциональное благополучие

## Семья как ресурс адаптации первоклассника

13. Подготовка к школе в семье
14. Установки родителей по отношению к школьному обучению
15. Условия ребенка в семье для обучения
16. Помощь ребенку в обучении

## 17. Цена адаптации ребенка к школе

18. Индивидуальные особенности здоровья
19. Интегральная оценка адаптационного потенциала ребенка
20. Уровень готовности ребенка к школе глазами учителя
21. Уровень готовности ребенка к школе глазами родителя
22. Возрастное соответствие массы тела и роста
23. Физкультурная группа
24. Группа здоровья

# Результаты обследования учащегося 1-го класса в начале учебного года (2013г.)

РЕГИОН: Красноярский край

Код ОУ: 310080

Название или номер ОУ: "МАОУ ""СОШ № 8"" г.Назарово"

Код класса: 0101

Учащийся: 24-310080-0101-07

○ Учащийся  
● Класс

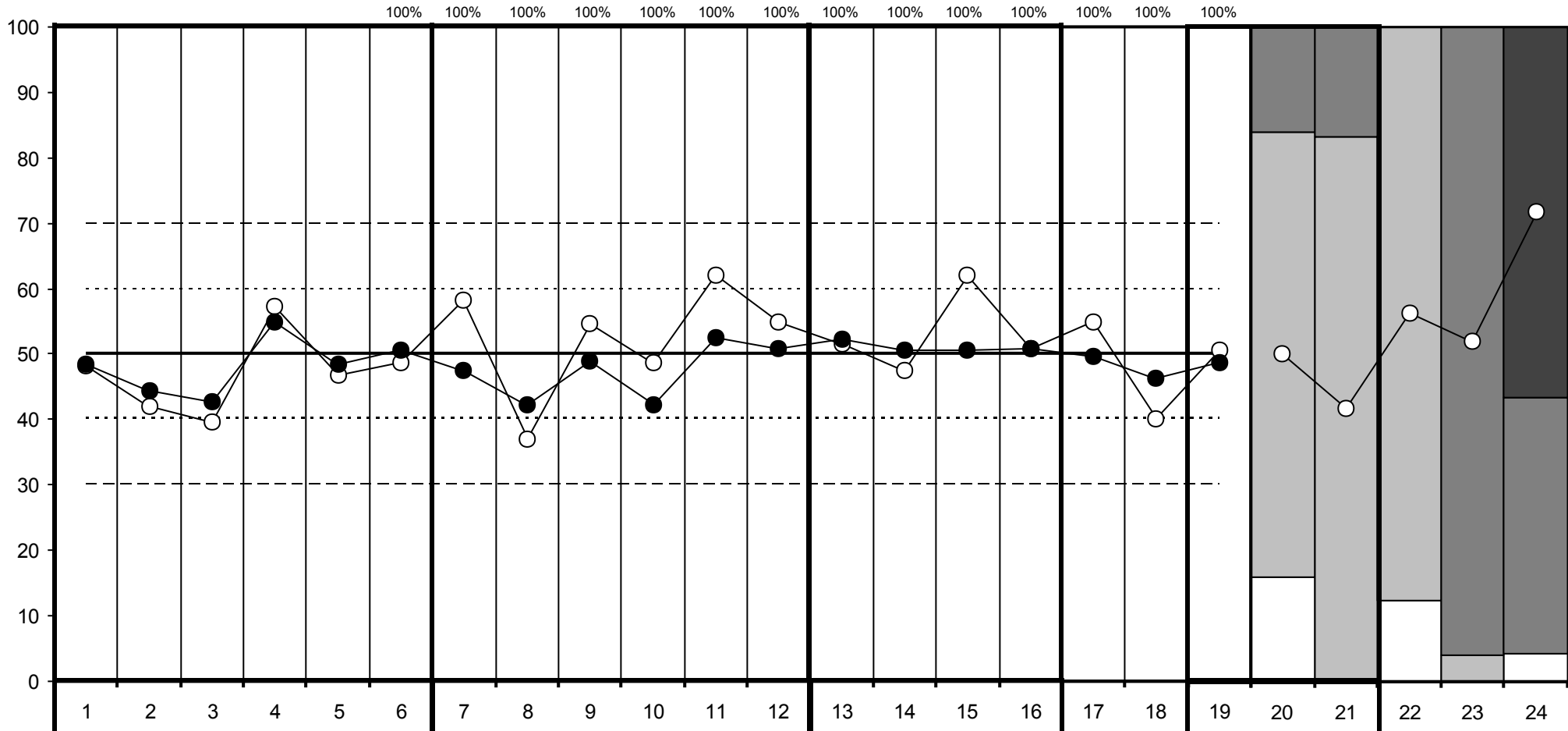
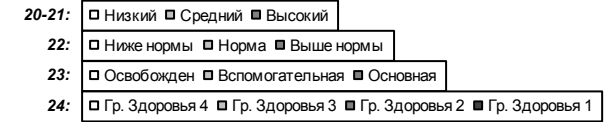

- Познавательная сфера**
1. Тест Рисунок человека
  2. Тест Графический диктант
  3. Тест Образец и правило
  4. Тест Первая буква
  5. Общая успешность в 4-х тестах
  6. Навыки чтения, письма, счета

- Индивидуально-личностные особенности ребенка**
7. Мотивация
  8. Усвоение норм поведения в школе
  9. Успешность функционирования в роли ученика
  10. Взаимодействие со сверстниками
  11. Эмоциональная стабильность (нетревожность)
  12. Эмоциональное благополучие

- Семья как ресурс адаптации первоклассника**
13. Подготовка к школе в семье
  14. Установки родителей по отношению к школьному обучению
  15. Условия ребенка в семье для обучения
  16. Помощь ребенку в обучении

17. Цена адаптации ребенка к школе
18. Индивидуальные особенности здоровья
19. Интегральная оценка адаптационного потенциала ребенка
20. Уровень готовности ребенка к школе глазами учителя
21. Уровень готовности ребенка к школе глазами родителя
22. Возрастное соответствие массы тела и роста
23. Физкультурная группа
24. Группа здоровья

# Результаты обследования учащегося 1-го класса в начале учебного года (2013г.)

РЕГИОН: Красноярский край

Код ОУ: 310080

Название или номер ОУ: "МАОУ ""СОШ № 8"" г.Назарово"

Код класса: 0101

Учащийся: 24-310080-0101-08

○ Учащийся  
● Класс

20-21:	□ Низкий	□ Средний	■ Высокий	
22:	□ Ниже нормы	□ Норма	■ Выше нормы	
23:	□ Освобожден	□ Вспомогательная	■ Основная	
24:	□ Гр. Здоровья 4	□ Гр. Здоровья 3	■ Гр. Здоровья 2	■ Гр. Здоровья 1

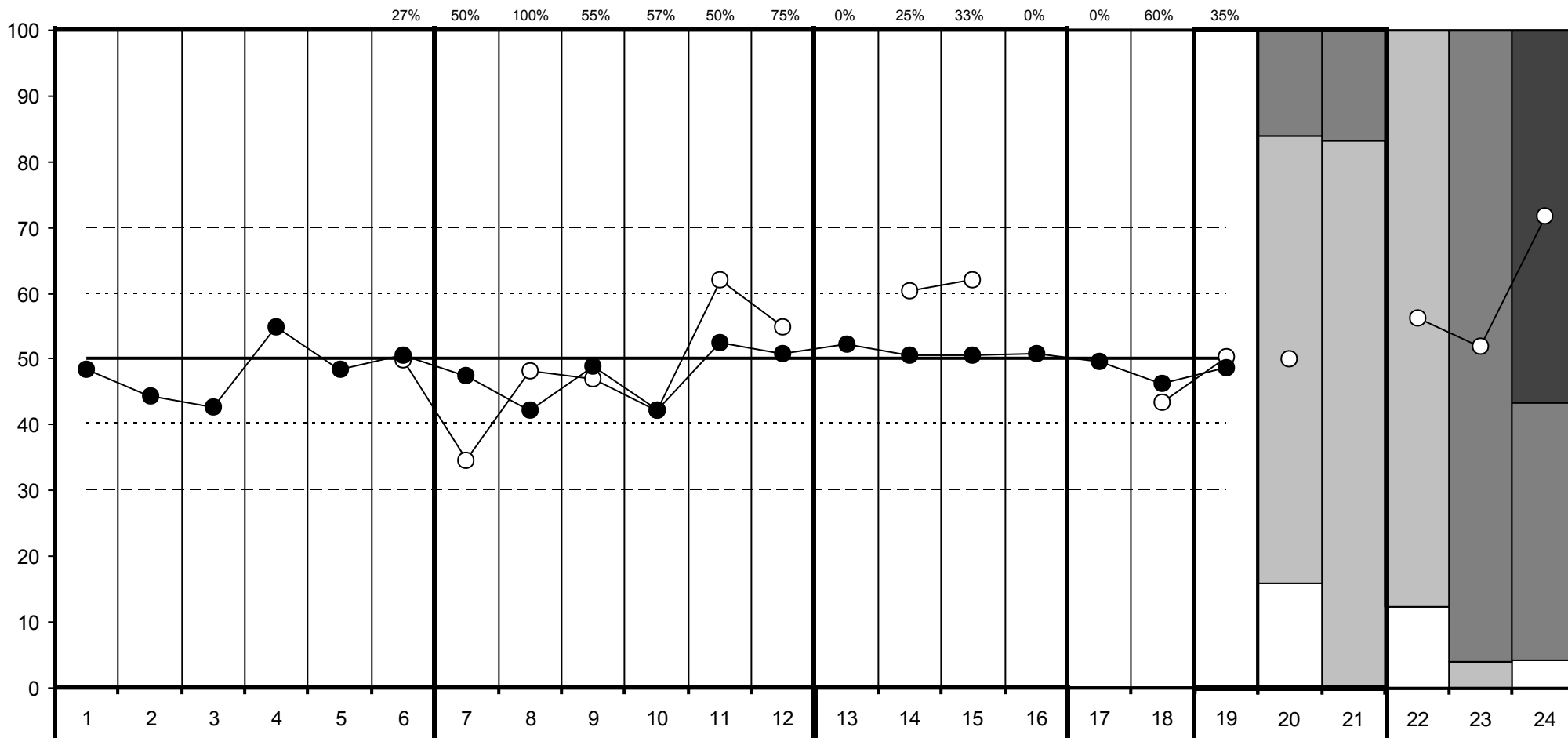

- Познавательная сфера**
1. Тест Рисунок человека
  2. Тест Графический диктант
  3. Тест Образец и правило
  4. Тест Первая буква
  5. Общая успешность в 4-х тестах
  6. Навыки чтения, письма, счета

- Индивидуально-личностные особенности ребенка**
7. Мотивация
  8. Усвоение норм поведения в школе
  9. Успешность функционирования в роли ученика
  10. Взаимодействие со сверстниками
  11. Эмоциональная стабильность (нетревожность)
  12. Эмоциональное благополучие

- Семья как ресурс адаптации первоклассника**
13. Подготовка к школе в семье
  14. Установки родителей по отношению к школьному обучению
  15. Условия ребенка в семье для обучения
  16. Помощь ребенку в обучении

- 17. Цена адаптации ребенка к школе**
18. Индивидуальные особенности здоровья
  19. Интегральная оценка адаптационного потенциала ребенка
  20. Уровень готовности ребенка к школе глазами учителя
  21. Уровень готовности ребенка к школе глазами родителя
  22. Возрастное соответствие массы тела и роста
  23. Физкультурная группа
  24. Группа здоровья



# Результаты обследования учащегося 1-го класса в начале учебного года (2013г.)

РЕГИОН: Красноярский край

Код ОУ: 310080

Название или номер ОУ: "МАОУ ""СОШ № 8"" г.Назарово"

Код класса: 0101

Учащийся: 24-310080-0101-09

○ Учащийся  
● Класс

20-21:	□ Низкий	□ Средний	■ Высокий	
22:	□ Ниже нормы	□ Норма	■ Выше нормы	
23:	□ Освобожден	□ Вспомогательная	■ Основная	
24:	□ Гр. Здоровья 4	□ Гр. Здоровья 3	■ Гр. Здоровья 2	■ Гр. Здоровья 1

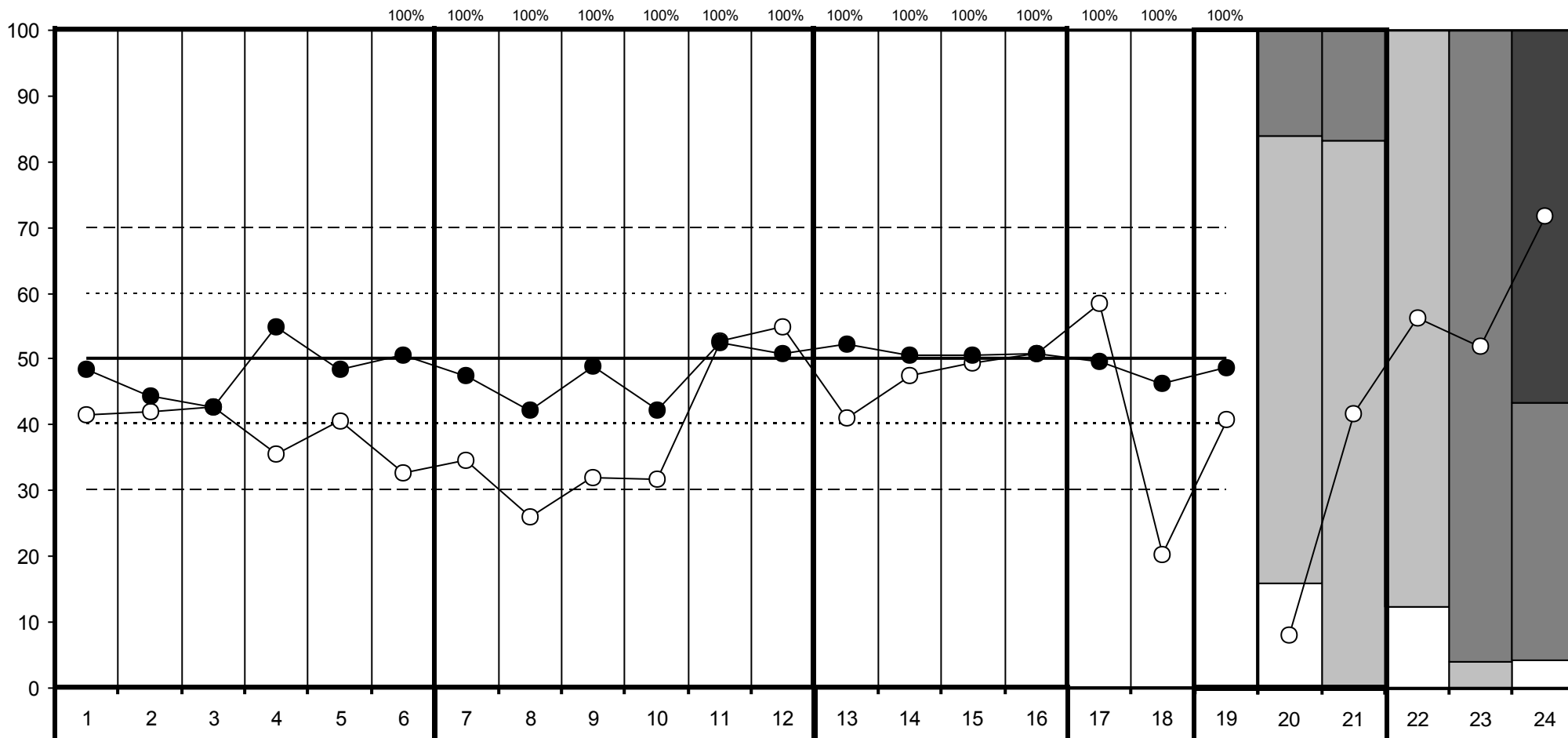

## Познавательная сфера

1. Тест Рисунок человека
2. Тест Графический диктант
3. Тест Образец и правило
4. Тест Первая буква
5. Общая успешность в 4-х тестах
6. Навыки чтения, письма, счета

## Индивидуально-личностные особенности ребенка

7. Мотивация
8. Усвоение норм поведения в школе
9. Успешность функционирования в роли ученика
10. Взаимодействие со сверстниками
11. Эмоциональная стабильность (нетревожность)
12. Эмоциональное благополучие

## Семья как ресурс адаптации первоклассника

13. Подготовка к школе в семье
14. Установки родителей по отношению к школьному обучению
15. Условия ребенка в семье для обучения
16. Помощь ребенку в обучении

## 17. Цена адаптации ребенка к школе

18. Индивидуальные особенности здоровья
19. Интегральная оценка адаптационного потенциала ребенка
20. Уровень готовности ребенка к школе глазами учителя
21. Уровень готовности ребенка к школе глазами родителя
22. Возрастное соответствие массы тела и роста
23. Физкультурная группа
24. Группа здоровья

# Результаты обследования учащегося 1-го класса в начале учебного года (2013г.)

РЕГИОН: Красноярский край

Код ОУ: 310080

Название или номер ОУ: "МАОУ ""СОШ № 8"" г.Назарово"

Код класса: 0101

Учащийся: 24-310080-0101-10

○ Учащийся  
● Класс

20-21:	□ Низкий	□ Средний	■ Высокий	
22:	□ Ниже нормы	□ Норма	■ Выше нормы	
23:	□ Освобожден	□ Вспомогательная	■ Основная	
24:	□ Гр. Здоровья 4	□ Гр. Здоровья 3	■ Гр. Здоровья 2	■ Гр. Здоровья 1

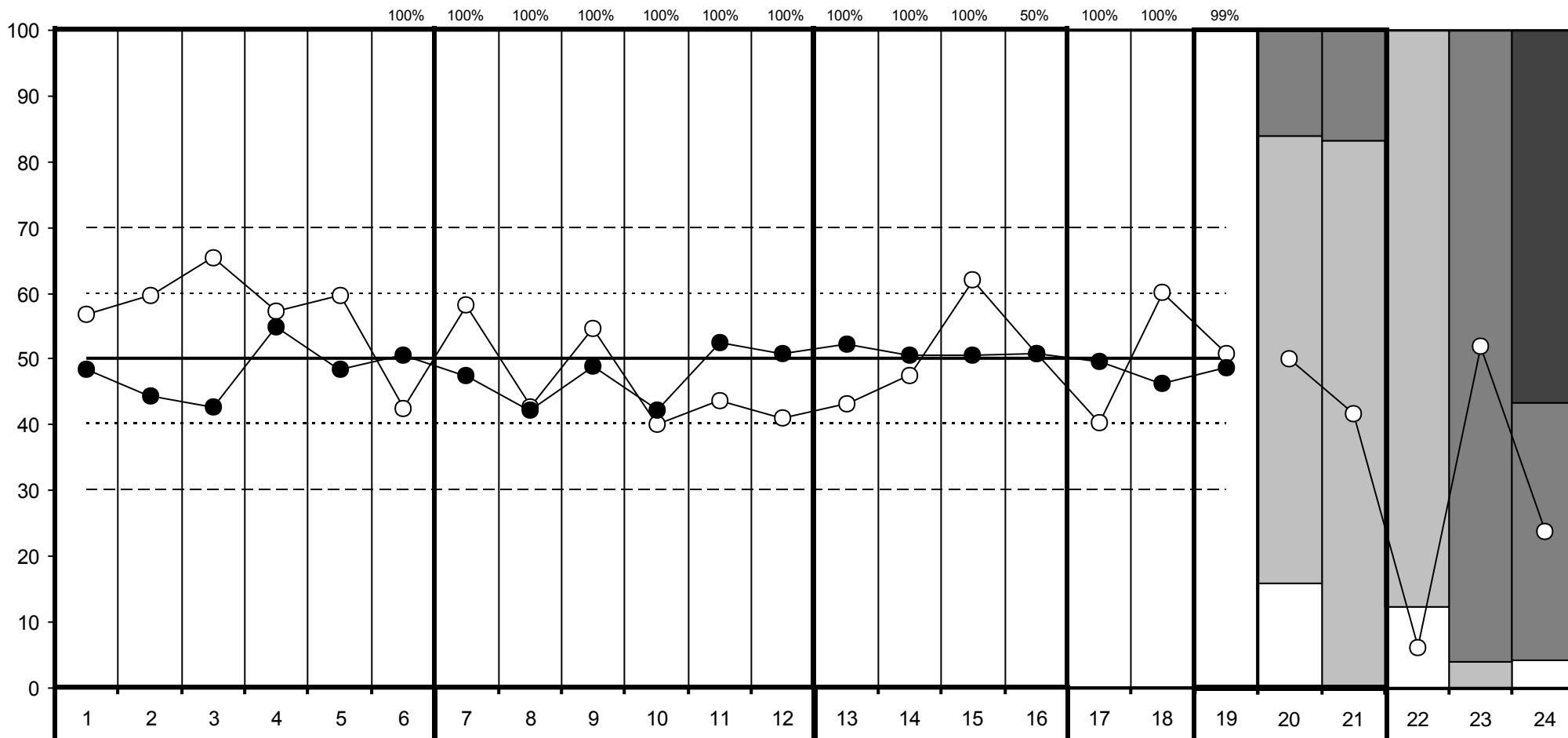

## Познавательная сфера

1. Тест Рисунок человека
2. Тест Графический диктант
3. Тест Образец и правило
4. Тест Первая буква
5. Общая успешность в 4-х тестах
6. Навыки чтения, письма, счета

## Индивидуально-личностные особенности ребенка

7. Мотивация
8. Усвоение норм поведения в школе
9. Успешность функционирования в роли ученика
10. Взаимодействие со сверстниками
11. Эмоциональная стабильность (нетревожность)
12. Эмоциональное благополучие

## Семья как ресурс адаптации первоклассника

13. Подготовка к школе в семье
14. Установки родителей по отношению к школьному обучению
15. Условия ребенка в семье для обучения
16. Помощь ребенку в обучении

## 17. Цена адаптации ребенка к школе

18. Индивидуальные особенности здоровья
19. Интегральная оценка адаптационного потенциала ребенка
20. Уровень готовности ребенка к школе глазами учителя
21. Уровень готовности ребенка к школе глазами родителя
22. Возрастное соответствие массы тела и роста
23. Физкультурная группа
24. Группа здоровья

# Результаты обследования учащегося 1-го класса в начале учебного года (2013г.)

РЕГИОН: Красноярский край

Код ОУ: 310080

Название или номер ОУ: "МАОУ ""СОШ № 8"" г.Назарово"

Код класса: 0101

Учащийся: 24-310080-0101-11

○ Учащийся  
● Класс

20-21:	□ Низкий	□ Средний	■ Высокий	
22:	□ Ниже нормы	□ Норма	■ Выше нормы	
23:	□ Освобожден	□ Вспомогательная	■ Основная	
24:	□ Гр. Здоровья 4	□ Гр. Здоровья 3	■ Гр. Здоровья 2	■ Гр. Здоровья 1

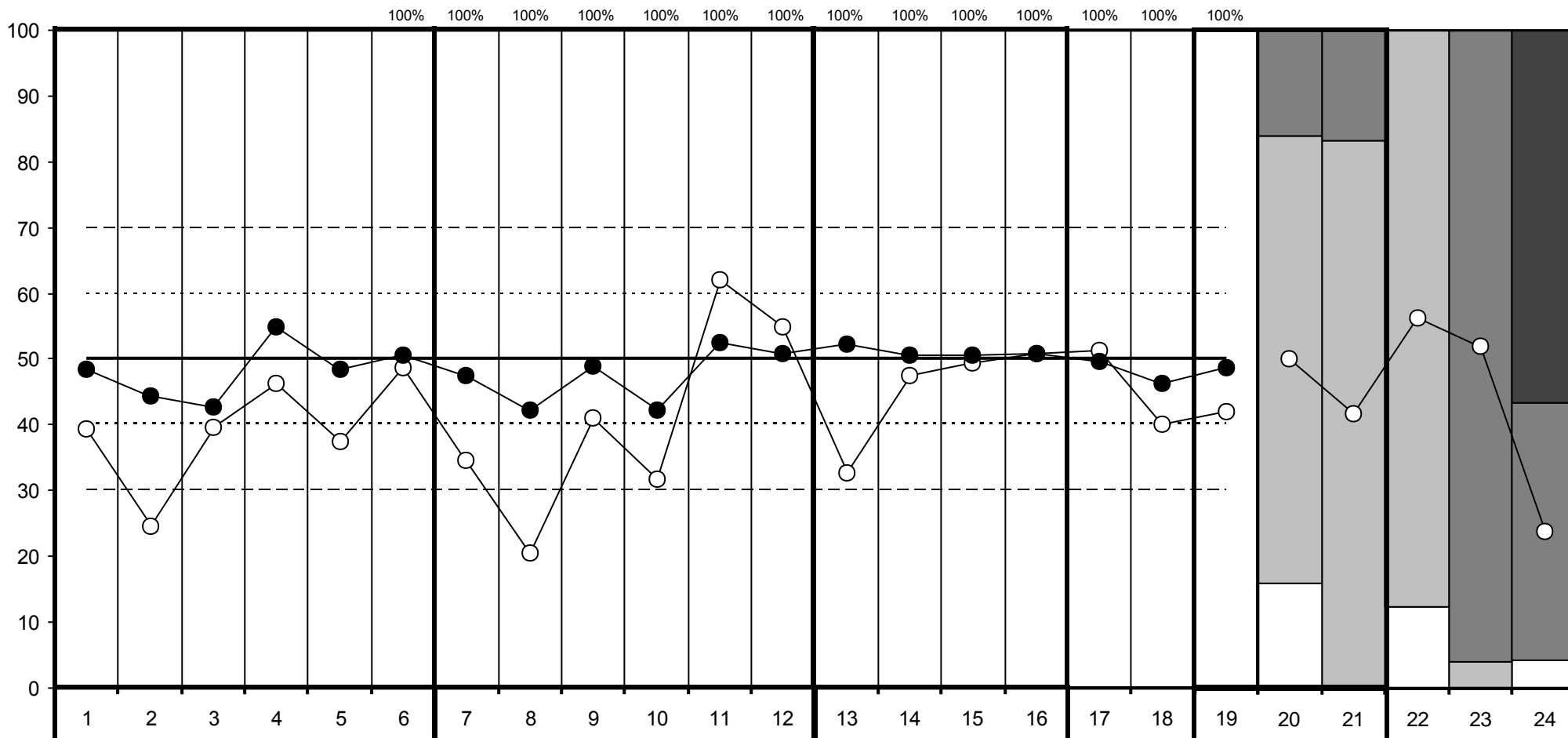

## Познавательная сфера

1. Тест Рисунок человека
2. Тест Графический диктант
3. Тест Образец и правило
4. Тест Первая буква
5. Общая успешность в 4-х тестах
6. Навыки чтения, письма, счета

## Индивидуально-личностные особенности ребенка

7. Мотивация
8. Усвоение норм поведения в школе
9. Успешность функционирования в роли ученика
10. Взаимодействие со сверстниками
11. Эмоциональная стабильность (нетревожность)
12. Эмоциональное благополучие

## Семья как ресурс адаптации первоклассника

13. Подготовка к школе в семье
14. Установки родителей по отношению к школьному обучению
15. Условия ребенка в семье для обучения
16. Помощь ребенку в обучении

## 17. Цена адаптации ребенка к школе

18. Индивидуальные особенности здоровья
19. Интегральная оценка адаптационного потенциала ребенка
20. Уровень готовности ребенка к школе глазами учителя
21. Уровень готовности ребенка к школе глазами родителя
22. Возрастное соответствие массы тела и роста
23. Физкультурная группа
24. Группа здоровья

# Результаты обследования учащегося 1-го класса в начале учебного года (2013г.)

РЕГИОН: Красноярский край

Код ОУ: 310080

Название или номер ОУ: "МАОУ ""СОШ № 8"" г.Назарово"

Код класса: 0101

Учащийся: 24-310080-0101-12

○ Учащийся  
● Класс

20-21:	□ Низкий	□ Средний	■ Высокий	
22:	□ Ниже нормы	□ Норма	■ Выше нормы	
23:	□ Освобожден	□ Вспомогательная	■ Основная	
24:	□ Гр. Здоровья 4	□ Гр. Здоровья 3	■ Гр. Здоровья 2	■ Гр. Здоровья 1

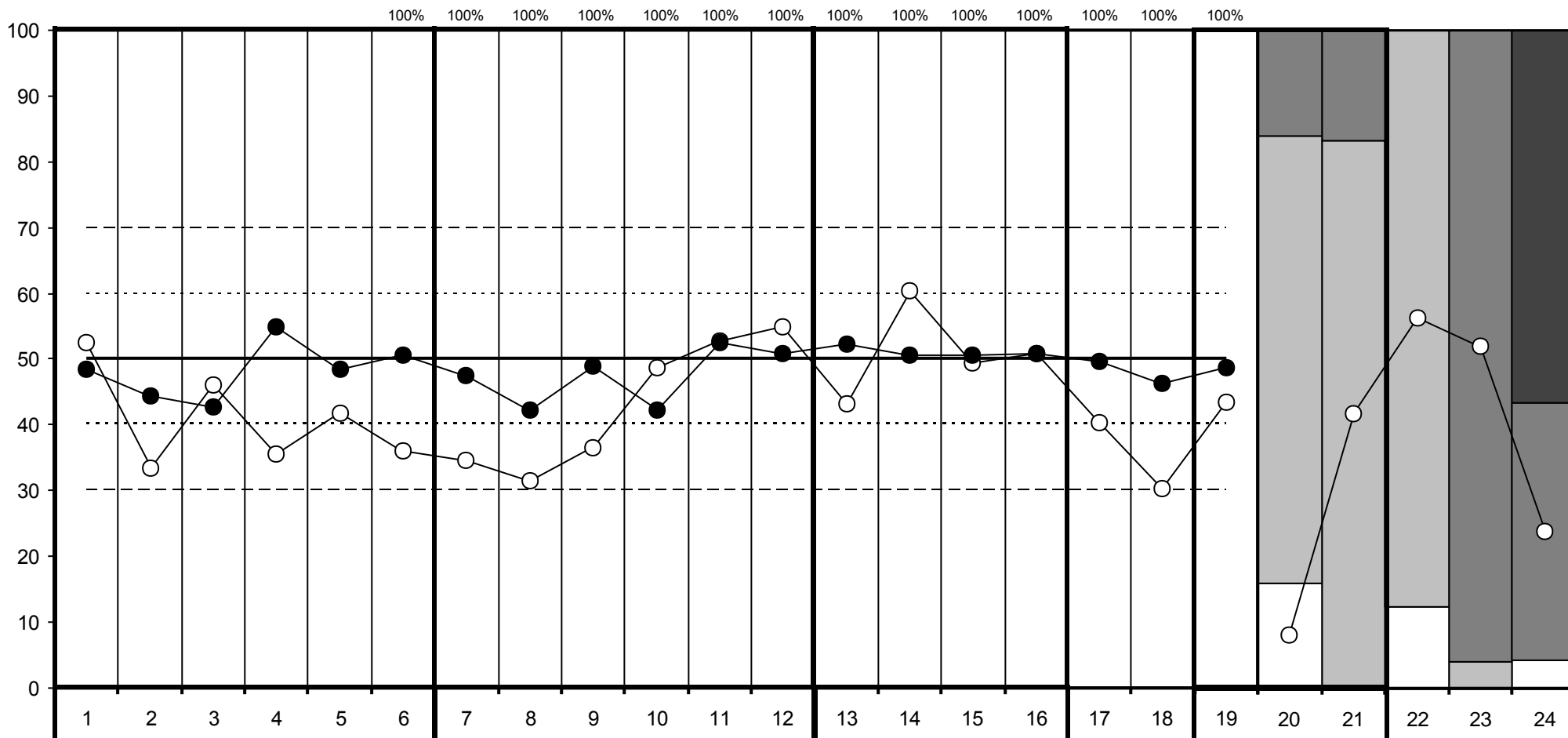

## Познавательная сфера

1. Тест Рисунок человека
2. Тест Графический диктант
3. Тест Образец и правило
4. Тест Первая буква
5. Общая успешность в 4-х тестах
6. Навыки чтения, письма, счета

## Индивидуально-личностные особенности ребенка

7. Мотивация
8. Усвоение норм поведения в школе
9. Успешность функционирования в роли ученика
10. Взаимодействие со сверстниками
11. Эмоциональная стабильность (нетревожность)
12. Эмоциональное благополучие

## Семья как ресурс адаптации первоклассника

13. Подготовка к школе в семье
14. Установки родителей по отношению к школьному обучению
15. Условия ребенка в семье для обучения
16. Помощь ребенку в обучении

## 17. Цена адаптации ребенка к школе

18. Индивидуальные особенности здоровья
19. Интегральная оценка адаптационного потенциала ребенка
20. Уровень готовности ребенка к школе глазами учителя
21. Уровень готовности ребенка к школе глазами родителя
22. Возрастное соответствие массы тела и роста
23. Физкультурная группа
24. Группа здоровья

# Результаты обследования учащегося 1-го класса в начале учебного года (2013г.)

РЕГИОН: Красноярский край

Код ОУ: 310080

Название или номер ОУ: "МАОУ ""СОШ № 8"" г.Назарово"

Код класса: 0101

Учащийся: 24-310080-0101-13

○ Учащийся  
● Класс

20-21:	□ Низкий	□ Средний	■ Высокий	
22:	□ Ниже нормы	□ Норма	■ Выше нормы	
23:	□ Освобожден	□ Вспомогательная	■ Основная	
24:	□ Гр. Здоровья 4	□ Гр. Здоровья 3	■ Гр. Здоровья 2	■ Гр. Здоровья 1

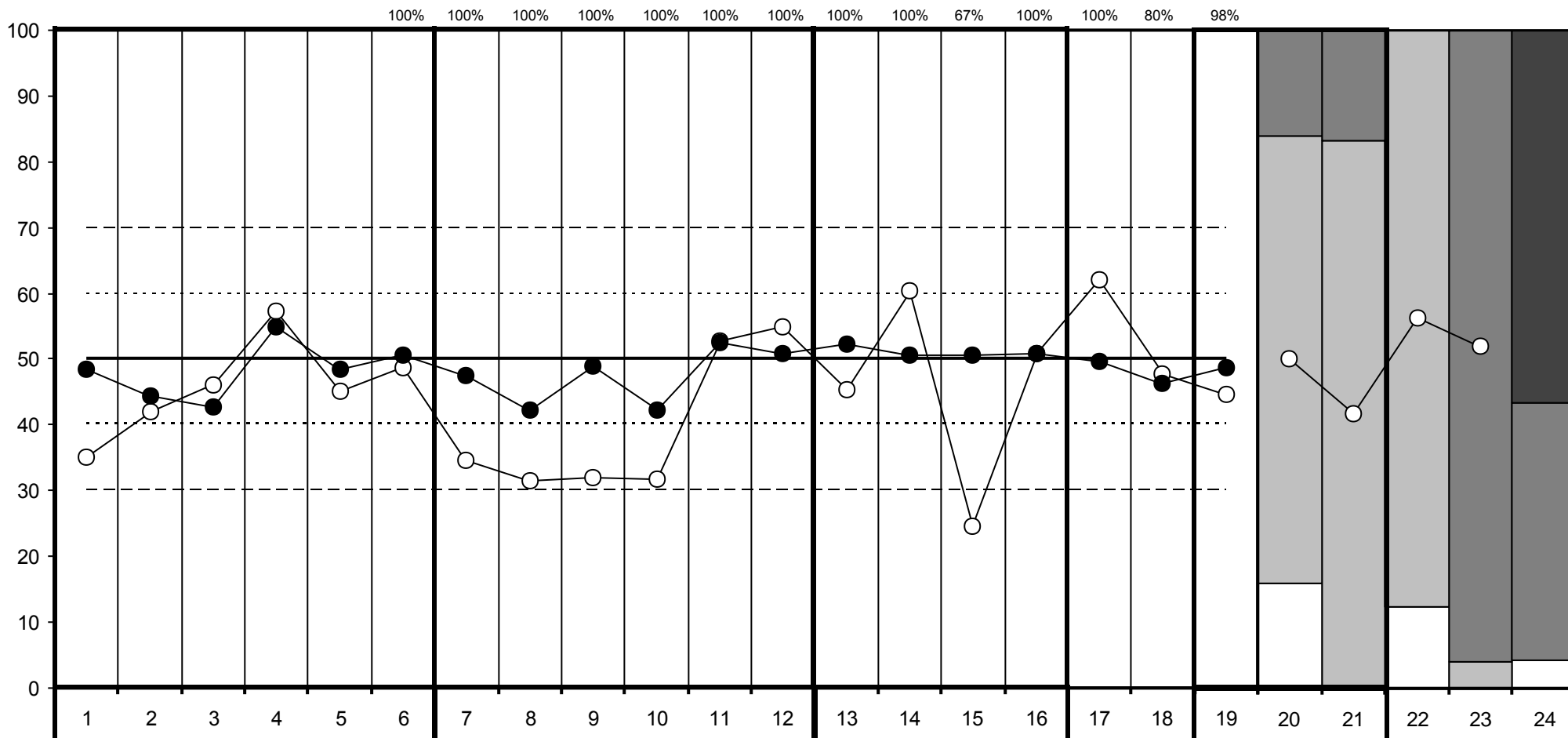

## Познавательная сфера

1. Тест Рисунок человека
2. Тест Графический диктант
3. Тест Образец и правило
4. Тест Первая буква
5. Общая успешность в 4-х тестах
6. Навыки чтения, письма, счета

## Индивидуально-личностные особенности ребенка

7. Мотивация
8. Усвоение норм поведения в школе
9. Успешность функционирования в роли ученика
10. Взаимодействие со сверстниками
11. Эмоциональная стабильность (нетревожность)
12. Эмоциональное благополучие

## Семья как ресурс адаптации первоклассника

13. Подготовка к школе в семье
14. Установки родителей по отношению к школьному обучению
15. Условия ребенка в семье для обучения
16. Помощь ребенку в обучении

## 17. Цена адаптации ребенка к школе

18. Индивидуальные особенности здоровья
19. Интегральная оценка адаптационного потенциала ребенка
20. Уровень готовности ребенка к школе глазами учителя
21. Уровень готовности ребенка к школе глазами родителя
22. Возрастное соответствие массы тела и роста
23. Физкультурная группа
24. Группа здоровья

# Результаты обследования учащегося 1-го класса в начале учебного года (2013г.)

РЕГИОН: Красноярский край

Код ОУ: 310080

Название или номер ОУ: "МАОУ ""СОШ № 8"" г.Назарово"

Код класса: 0101

Учащийся: 24-310080-0101-14

○ Учащийся  
● Класс

20-21:	□ Низкий	□ Средний	■ Высокий	
22:	□ Ниже нормы	□ Норма	■ Выше нормы	
23:	□ Освобожден	□ Вспомогательная	■ Основная	
24:	□ Гр. Здоровья 4	□ Гр. Здоровья 3	■ Гр. Здоровья 2	■ Гр. Здоровья 1

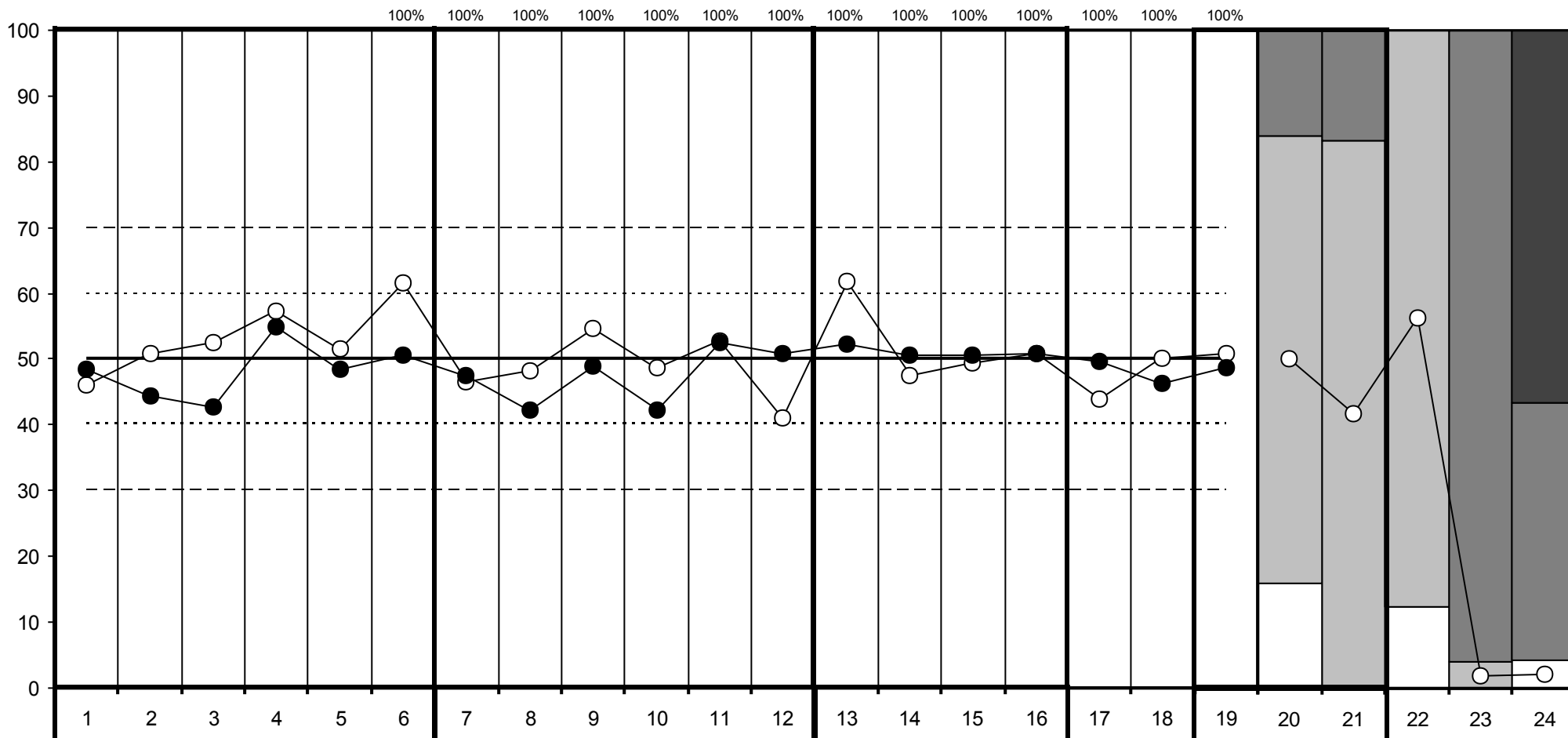

## Познавательная сфера

1. Тест Рисунок человека
2. Тест Графический диктант
3. Тест Образец и правило
4. Тест Первая буква
5. Общая успешность в 4-х тестах
6. Навыки чтения, письма, счета

## Индивидуально-личностные особенности ребенка

7. Мотивация
8. Усвоение норм поведения в школе
9. Успешность функционирования в роли ученика
10. Взаимодействие со сверстниками
11. Эмоциональная стабильность (нетревожность)
12. Эмоциональное благополучие

## Семья как ресурс адаптации первоклассника

13. Подготовка к школе в семье
14. Установки родителей по отношению к школьному обучению
15. Условия ребенка в семье для обучения
16. Помощь ребенку в обучении

## 17. Цена адаптации ребенка к школе

18. Индивидуальные особенности здоровья
19. Интегральная оценка адаптационного потенциала ребенка
20. Уровень готовности ребенка к школе глазами учителя
21. Уровень готовности ребенка к школе глазами родителя
22. Возрастное соответствие массы тела и роста
23. Физкультурная группа
24. Группа здоровья

# Результаты обследования учащегося 1-го класса в начале учебного года (2013г.)

РЕГИОН: Красноярский край

Код ОУ: 310080

Название или номер ОУ: "МАОУ ""СОШ № 8"" г.Назарово"

Код класса: 0101

Учащийся: 24-310080-0101-15

○ Учащийся  
● Класс

20-21:	□ Низкий	□ Средний	□ Высокий	
22:	□ Ниже нормы	□ Норма	□ Выше нормы	
23:	□ Освобожден	□ Вспомогательная	□ Основная	
24:	□ Гр. Здоровья 4	□ Гр. Здоровья 3	□ Гр. Здоровья 2	□ Гр. Здоровья 1

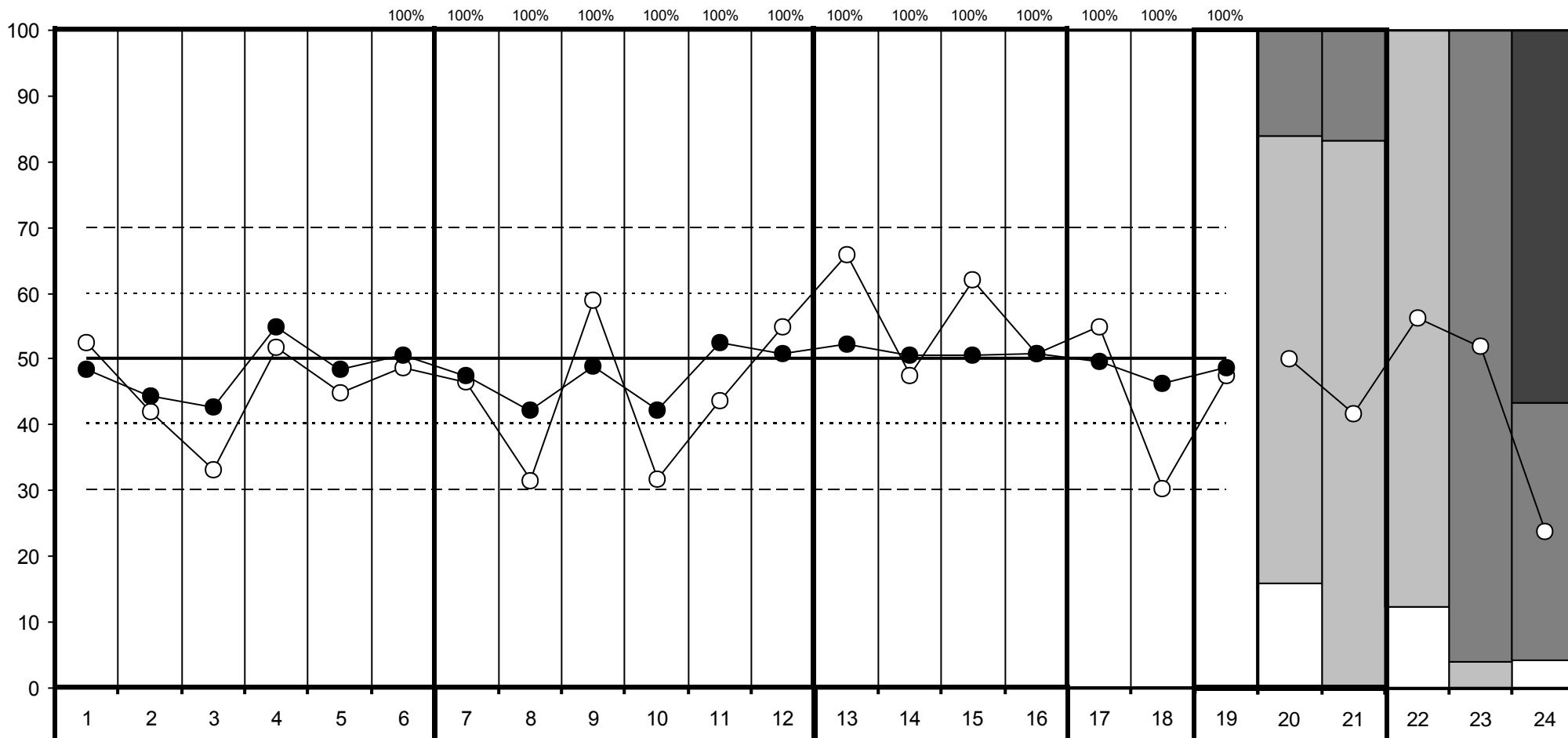

## Познавательная сфера

1. Тест Рисунок человека
2. Тест Графический диктант
3. Тест Образец и правило
4. Тест Первая буква
5. Общая успешность в 4-х тестах
6. Навыки чтения, письма, счета

## Индивидуально-личностные особенности ребенка

7. Мотивация
8. Усвоение норм поведения в школе
9. Успешность функционирования в роли ученика
10. Взаимодействие со сверстниками
11. Эмоциональная стабильность (нетревожность)
12. Эмоциональное благополучие

## Семья как ресурс адаптации первоклассника

13. Подготовка к школе в семье
14. Установки родителей по отношению к школьному обучению
15. Условия ребенка в семье для обучения
16. Помощь ребенку в обучении

## 17. Цена адаптации ребенка к школе

18. Индивидуальные особенности здоровья
19. Интегральная оценка адаптационного потенциала ребенка
20. Уровень готовности ребенка к школе глазами учителя
21. Уровень готовности ребенка к школе глазами родителя
22. Возрастное соответствие массы тела и роста
23. Физкультурная группа
24. Группа здоровья

# Результаты обследования учащегося 1-го класса в начале учебного года (2013г.)

РЕГИОН: Красноярский край

Код ОУ: 310080

Название или номер ОУ: "МАОУ ""СОШ № 8"" г.Назарово"

Код класса: 0101

Учащийся: 24-310080-0101-16

○ Учащийся  
● Класс

20-21:	□ Низкий	□ Средний	■ Высокий	
22:	□ Ниже нормы	□ Норма	■ Выше нормы	
23:	□ Освобожден	□ Вспомогательная	■ Основная	
24:	□ Гр. Здоровья 4	□ Гр. Здоровья 3	■ Гр. Здоровья 2	■ Гр. Здоровья 1

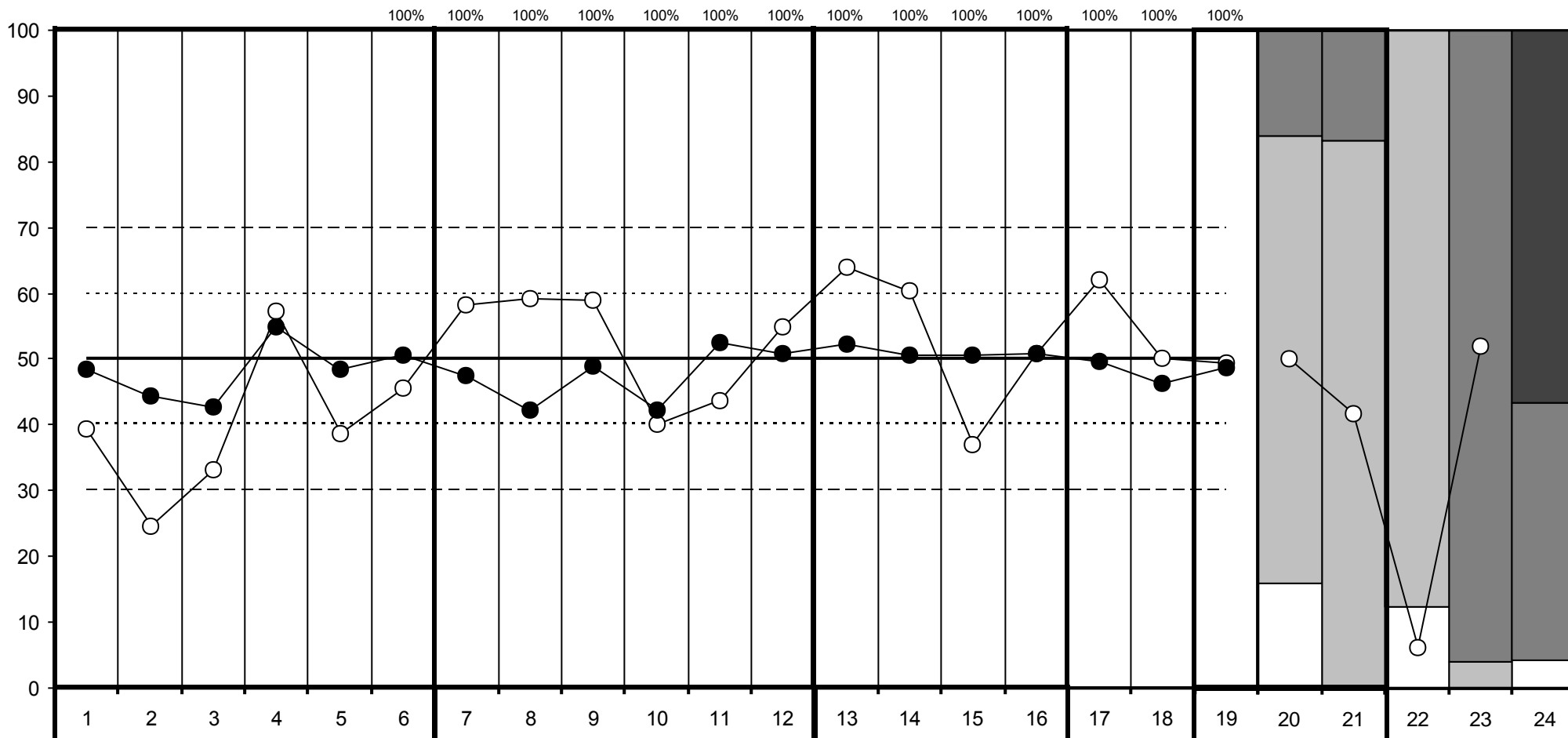

## Познавательная сфера

1. Тест Рисунок человека
2. Тест Графический диктант
3. Тест Образец и правило
4. Тест Первая буква
5. Общая успешность в 4-х тестах
6. Навыки чтения, письма, счета

## Индивидуально-личностные особенности ребенка

7. Мотивация
8. Усвоение норм поведения в школе
9. Успешность функционирования в роли ученика
10. Взаимодействие со сверстниками
11. Эмоциональная стабильность (нетревожность)
12. Эмоциональное благополучие

## Семья как ресурс адаптации первоклассника

13. Подготовка к школе в семье
14. Установки родителей по отношению к школьному обучению
15. Условия ребенка в семье для обучения
16. Помощь ребенку в обучении

## 17. Цена адаптации ребенка к школе

18. Индивидуальные особенности здоровья
19. Интегральная оценка адаптационного потенциала ребенка
20. Уровень готовности ребенка к школе глазами учителя
21. Уровень готовности ребенка к школе глазами родителя
22. Возрастное соответствие массы тела и роста
23. Физкультурная группа
24. Группа здоровья



# Результаты обследования учащегося 1-го класса в начале учебного года (2013г.)

РЕГИОН: Красноярский край

Код ОУ: 310080

Название или номер ОУ: "МАОУ ""СОШ № 8"" г.Назарово"

Код класса: 0101

Учащийся: 24-310080-0101-17

○ Учащийся  
● Класс

20-21:	□ Низкий	□ Средний	■ Высокий	
22:	□ Ниже нормы	□ Норма	■ Выше нормы	
23:	□ Освобожден	□ Вспомогательная	■ Основная	
24:	□ Гр. Здоровья 4	□ Гр. Здоровья 3	■ Гр. Здоровья 2	■ Гр. Здоровья 1

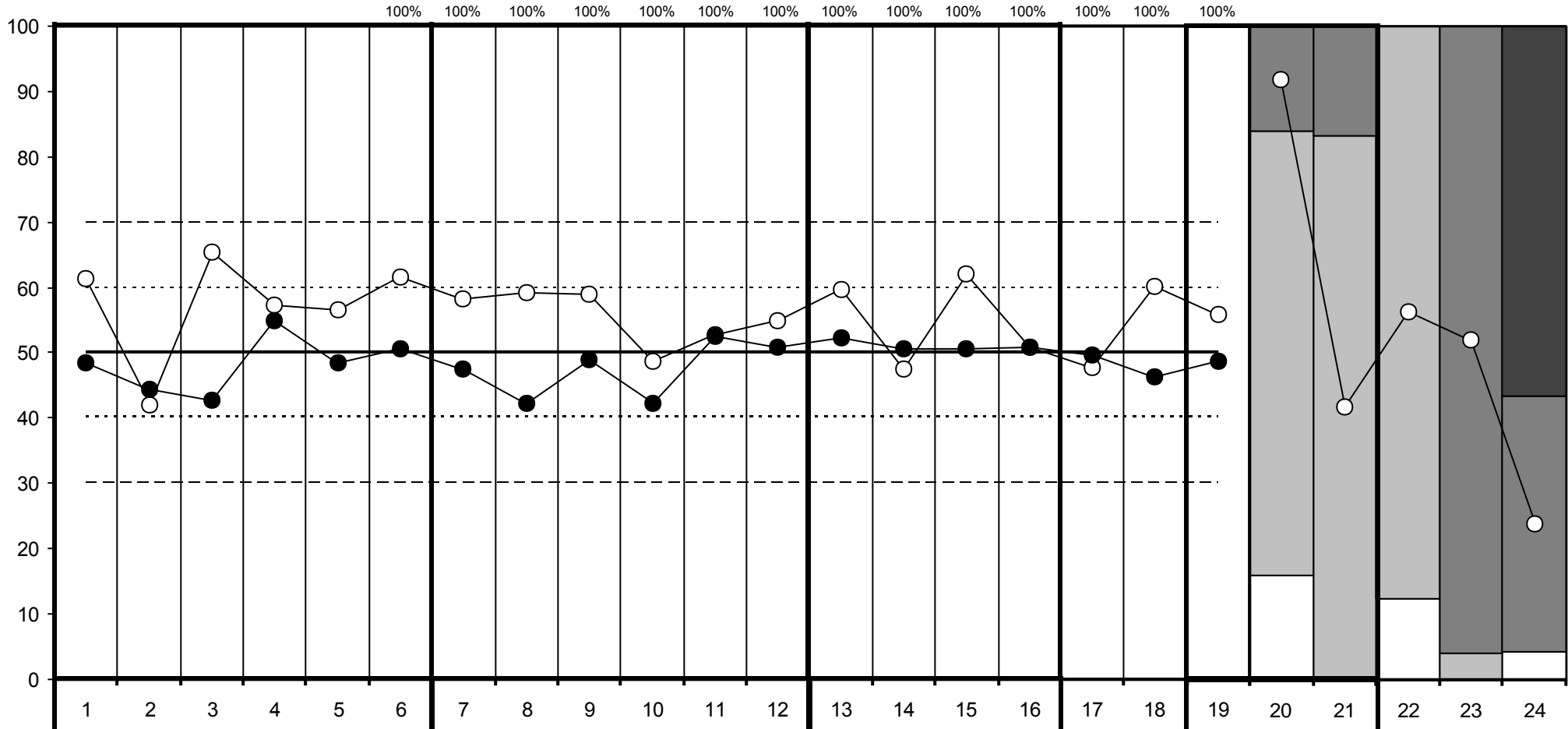

## Познавательная сфера

1. Тест Рисунок человека
2. Тест Графический диктант
3. Тест Образец и правило
4. Тест Первая буква
5. Общая успешность в 4-х тестах
6. Навыки чтения, письма, счета

## Индивидуально-личностные особенности ребенка

7. Мотивация
8. Усвоение норм поведения в школе
9. Успешность функционирования в роли ученика
10. Взаимодействие со сверстниками
11. Эмоциональная стабильность (нетревожность)
12. Эмоциональное благополучие

## Семья как ресурс адаптации первоклассника

13. Подготовка к школе в семье
14. Установки родителей по отношению к школьному обучению
15. Условия ребенка в семье для обучения
16. Помощь ребенку в обучении

## 17. Цена адаптации ребенка к школе

18. Индивидуальные особенности здоровья
19. Интегральная оценка адаптационного потенциала ребенка
20. Уровень готовности ребенка к школе глазами учителя
21. Уровень готовности ребенка к школе глазами родителя
22. Возрастное соответствие массы тела и роста
23. Физкультурная группа
24. Группа здоровья

# Результаты обследования учащегося 1-го класса в начале учебного года (2013г.)

РЕГИОН: Красноярский край

Код ОУ: 310080

Название или номер ОУ: "МАОУ ""СОШ № 8"" г.Назарово"

Код класса: 0101

Учащийся: 24-310080-0101-18

○ Учащийся  
● Класс

20-21:	□ Низкий	□ Средний	■ Высокий	
22:	□ Ниже нормы	□ Норма	■ Выше нормы	
23:	□ Освобожден	□ Вспомогательная	■ Основная	
24:	□ Гр. Здоровья 4	□ Гр. Здоровья 3	■ Гр. Здоровья 2	■ Гр. Здоровья 1

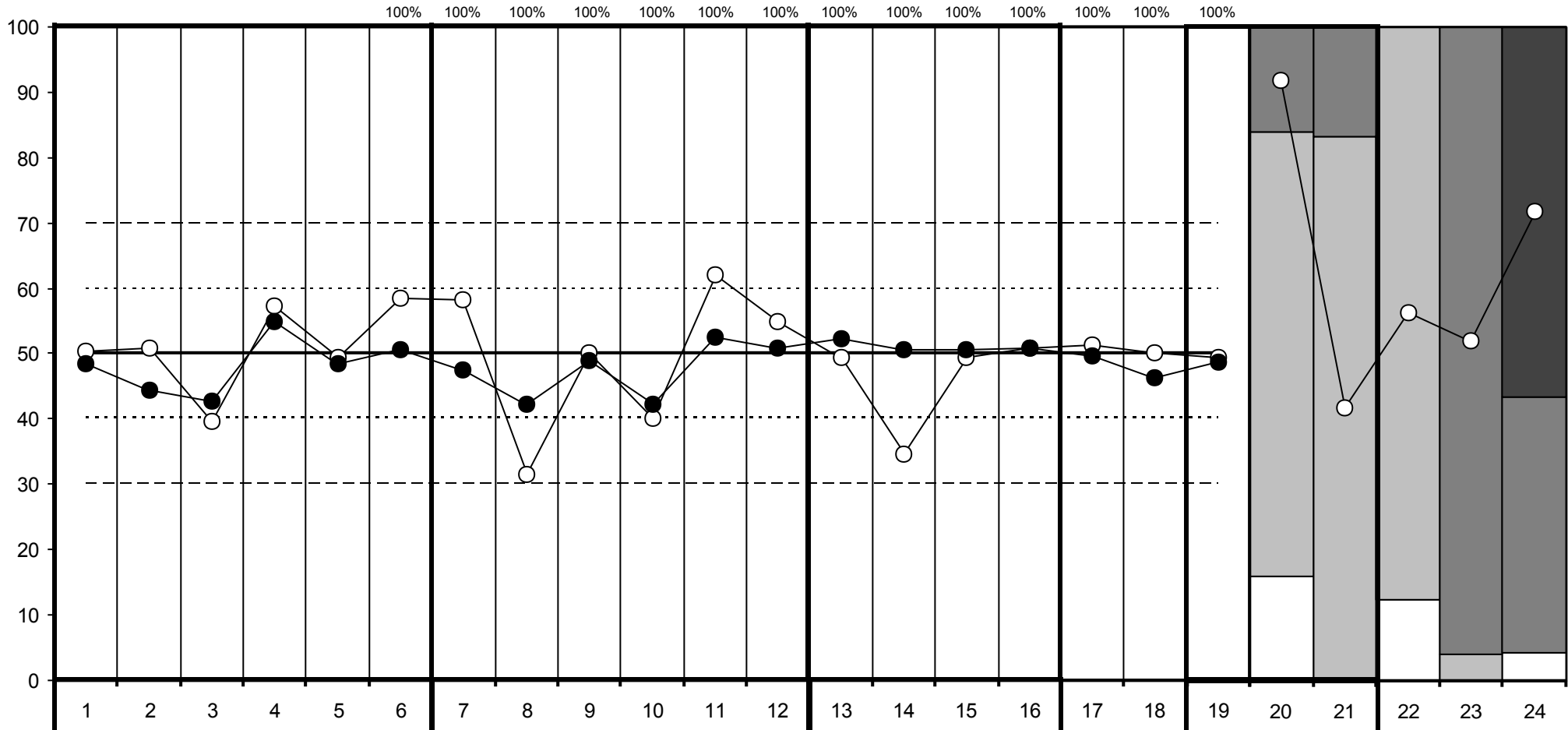

## Познавательная сфера

1. Тест Рисунок человека
2. Тест Графический диктант
3. Тест Образец и правило
4. Тест Первая буква
5. Общая успешность в 4-х тестах
6. Навыки чтения, письма, счета

## Индивидуально-личностные особенности ребенка

7. Мотивация
8. Усвоение норм поведения в школе
9. Успешность функционирования в роли ученика
10. Взаимодействие со сверстниками
11. Эмоциональная стабильность (нетревожность)
12. Эмоциональное благополучие

## Семья как ресурс адаптации первоклассника

13. Подготовка к школе в семье
14. Установки родителей по отношению к школьному обучению
15. Условия ребенка в семье для обучения
16. Помощь ребенку в обучении

## 17. Цена адаптации ребенка к школе

18. Индивидуальные особенности здоровья
19. Интегральная оценка адаптационного потенциала ребенка
20. Уровень готовности ребенка к школе глазами учителя
21. Уровень готовности ребенка к школе глазами родителя
22. Возрастное соответствие массы тела и роста
23. Физкультурная группа
24. Группа здоровья

# Результаты обследования учащегося 1-го класса в начале учебного года (2013г.)

РЕГИОН: Красноярский край

Код ОУ: 310080

Название или номер ОУ: "МАОУ ""СОШ № 8"" г.Назарово"

Код класса: 0101

Учащийся: 24-310080-0101-19

○ Учащийся  
● Класс

20-21:	□ Низкий	□ Средний	■ Высокий	
22:	□ Ниже нормы	□ Норма	■ Выше нормы	
23:	□ Освобожден	□ Вспомогательная	■ Основная	
24:	□ Гр. Здоровья 4	□ Гр. Здоровья 3	■ Гр. Здоровья 2	■ Гр. Здоровья 1

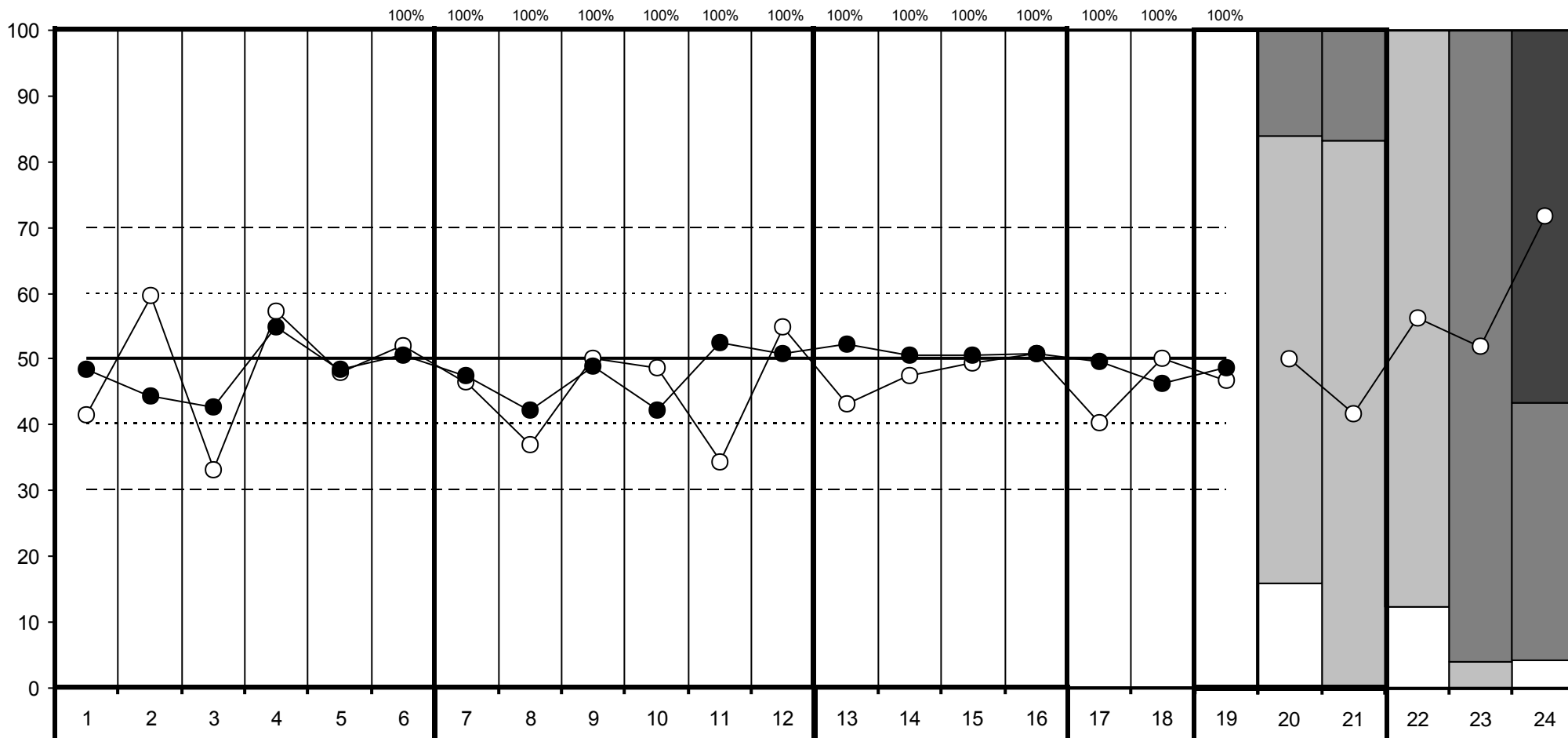

## Познавательная сфера

1. Тест Рисунок человека
2. Тест Графический диктант
3. Тест Образец и правило
4. Тест Первая буква
5. Общая успешность в 4-х тестах
6. Навыки чтения, письма, счета

## Индивидуально-личностные особенности ребенка

7. Мотивация
8. Усвоение норм поведения в школе
9. Успешность функционирования в роли ученика
10. Взаимодействие со сверстниками
11. Эмоциональная стабильность (нетревожность)
12. Эмоциональное благополучие

## Семья как ресурс адаптации первоклассника

13. Подготовка к школе в семье
14. Установки родителей по отношению к школьному обучению
15. Условия ребенка в семье для обучения
16. Помощь ребенку в обучении

## 17. Цена адаптации ребенка к школе

18. Индивидуальные особенности здоровья
19. Интегральная оценка адаптационного потенциала ребенка
20. Уровень готовности ребенка к школе глазами учителя
21. Уровень готовности ребенка к школе глазами родителя
22. Возрастное соответствие массы тела и роста
23. Физкультурная группа
24. Группа здоровья

# Результаты обследования учащегося 1-го класса в начале учебного года (2013г.)

РЕГИОН: Красноярский край

Код ОУ: 310080

Название или номер ОУ: "МАОУ ""СОШ № 8"" г.Назарово"

Код класса: 0101

Учащийся: 24-310080-0101-20

○ Учащийся  
● Класс

20-21:	□ Низкий	□ Средний	■ Высокий	
22:	□ Ниже нормы	□ Норма	■ Выше нормы	
23:	□ Освобожден	□ Вспомогательная	■ Основная	
24:	□ Гр. Здоровья 4	□ Гр. Здоровья 3	■ Гр. Здоровья 2	■ Гр. Здоровья 1

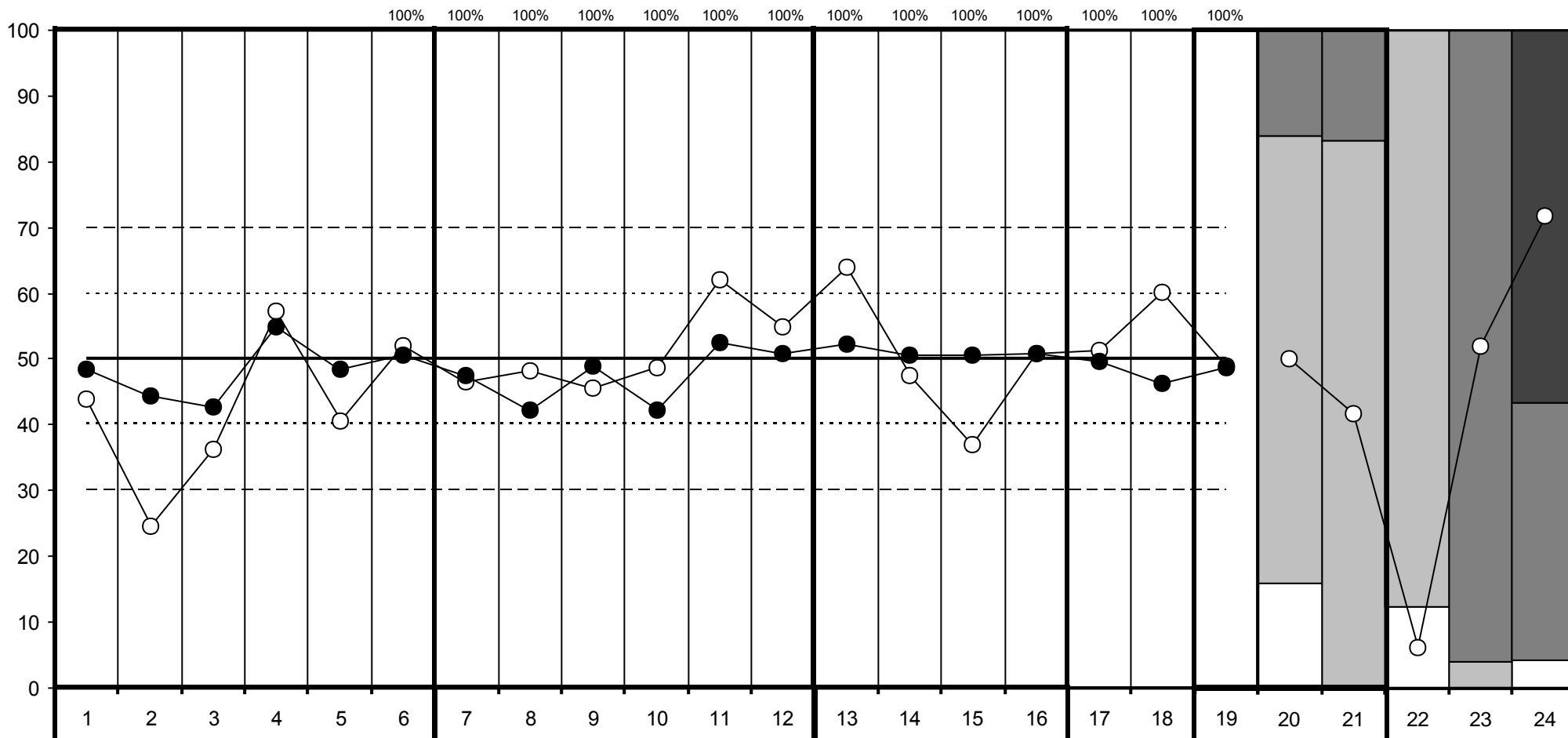

## Познавательная сфера

1. Тест Рисунок человека
2. Тест Графический диктант
3. Тест Образец и правило
4. Тест Первая буква
5. Общая успешность в 4-х тестах
6. Навыки чтения, письма, счета

## Индивидуально-личностные особенности ребенка

7. Мотивация
8. Усвоение норм поведения в школе
9. Успешность функционирования в роли ученика
10. Взаимодействие со сверстниками
11. Эмоциональная стабильность (нетревожность)
12. Эмоциональное благополучие

## Семья как ресурс адаптации первоклассника

13. Подготовка к школе в семье
14. Установки родителей по отношению к школьному обучению
15. Условия ребенка в семье для обучения
16. Помощь ребенку в обучении

## 17. Цена адаптации ребенка к школе

18. Индивидуальные особенности здоровья
19. Интегральная оценка адаптационного потенциала ребенка
20. Уровень готовности ребенка к школе глазами учителя
21. Уровень готовности ребенка к школе глазами родителя
22. Возрастное соответствие массы тела и роста
23. Физкультурная группа
24. Группа здоровья

# Результаты обследования учащегося 1-го класса в начале учебного года (2013г.)

РЕГИОН: Красноярский край

Код ОУ: 310080

Название или номер ОУ: "МАОУ ""СОШ № 8"" г.Назарово"

Код класса: 0101

Учащийся: 24-310080-0101-21

○ Учащийся  
● Класс

20-21:	□ Низкий	□ Средний	■ Высокий	
22:	□ Ниже нормы	□ Норма	■ Выше нормы	
23:	□ Освобожден	□ Вспомогательная	■ Основная	
24:	□ Гр. Здоровья 4	□ Гр. Здоровья 3	■ Гр. Здоровья 2	■ Гр. Здоровья 1

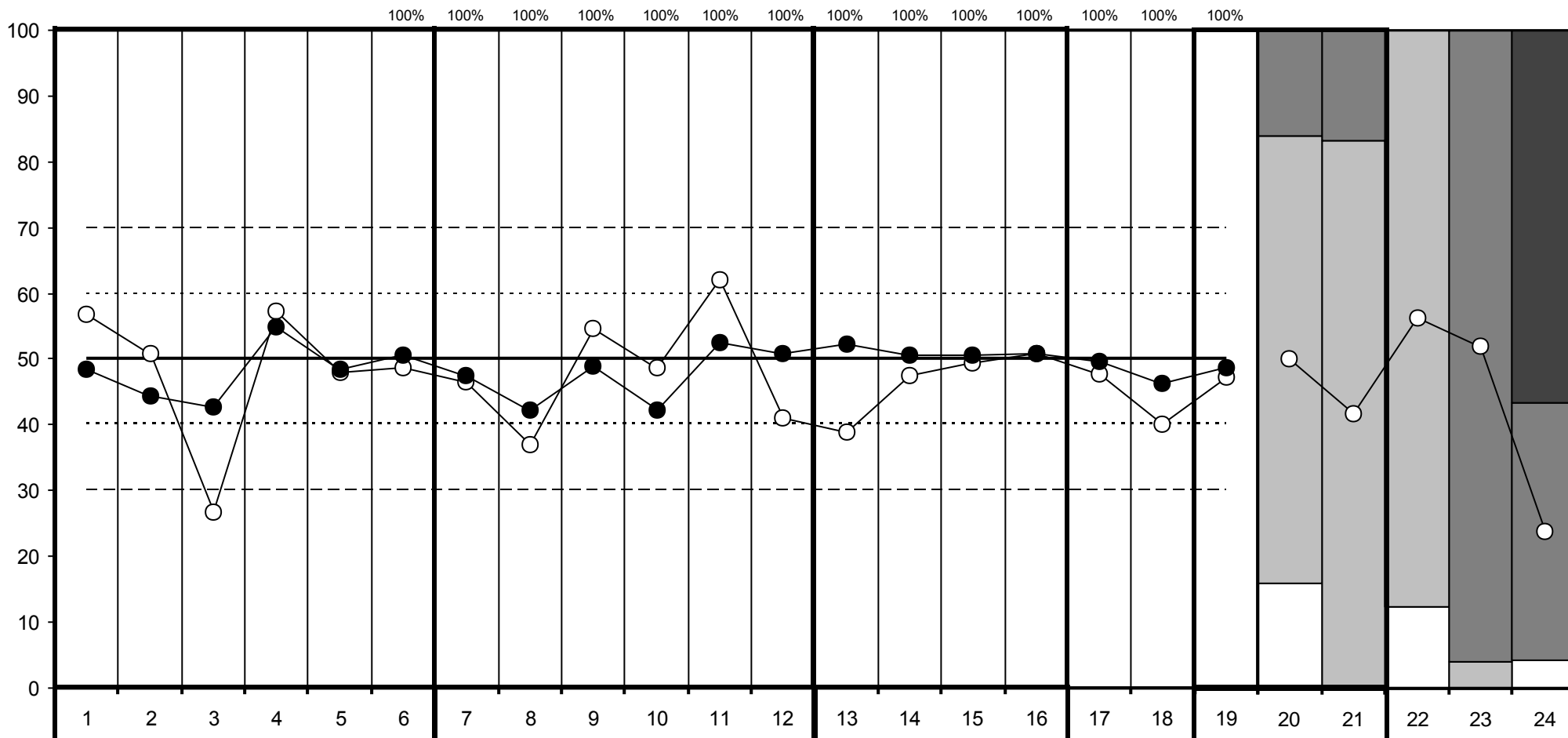

## Познавательная сфера

1. Тест Рисунок человека
2. Тест Графический диктант
3. Тест Образец и правило
4. Тест Первая буква
5. Общая успешность в 4-х тестах
6. Навыки чтения, письма, счета

## Индивидуально-личностные особенности ребенка

7. Мотивация
8. Усвоение норм поведения в школе
9. Успешность функционирования в роли ученика
10. Взаимодействие со сверстниками
11. Эмоциональная стабильность (нетревожность)
12. Эмоциональное благополучие

## Семья как ресурс адаптации первоклассника

13. Подготовка к школе в семье
14. Установки родителей по отношению к школьному обучению
15. Условия ребенка в семье для обучения
16. Помощь ребенку в обучении

## 17. Цена адаптации ребенка к школе

18. Индивидуальные особенности здоровья
19. Интегральная оценка адаптационного потенциала ребенка
20. Уровень готовности ребенка к школе глазами учителя
21. Уровень готовности ребенка к школе глазами родителя
22. Возрастное соответствие массы тела и роста
23. Физкультурная группа
24. Группа здоровья

# Результаты обследования учащегося 1-го класса в начале учебного года (2013г.)

РЕГИОН: Красноярский край

Код ОУ: 310080

Название или номер ОУ: "МАОУ ""СОШ № 8"" г.Назарово"

Код класса: 0101

Учащийся: 24-310080-0101-22

○ Учащийся  
● Класс

20-21:	□ Низкий	□ Средний	■ Высокий	
22:	□ Ниже нормы	□ Норма	■ Выше нормы	
23:	□ Освобожден	□ Вспомогательная	■ Основная	
24:	□ Гр. Здоровья 4	□ Гр. Здоровья 3	■ Гр. Здоровья 2	■ Гр. Здоровья 1

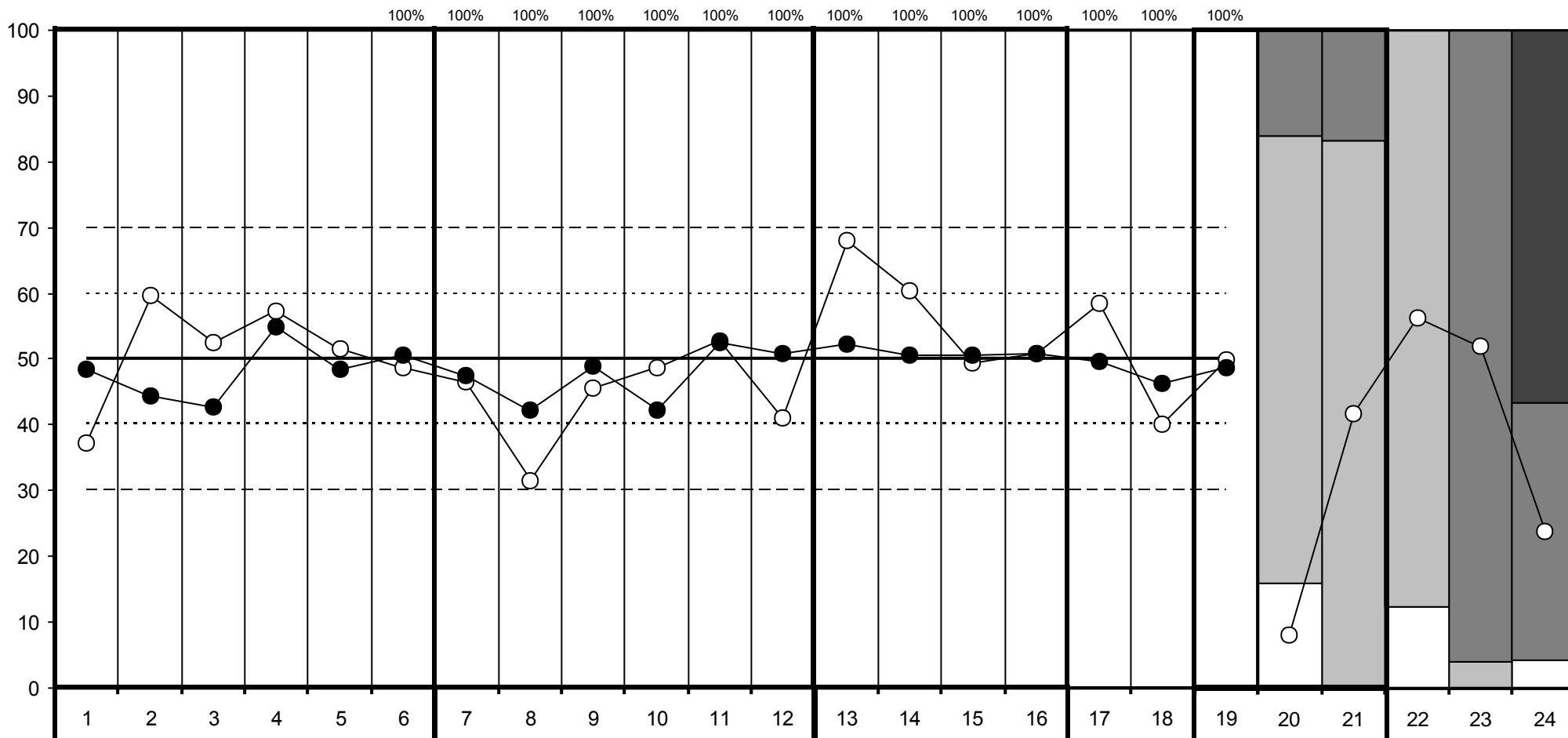

## Познавательная сфера

1. Тест Рисунок человека
2. Тест Графический диктант
3. Тест Образец и правило
4. Тест Первая буква
5. Общая успешность в 4-х тестах
6. Навыки чтения, письма, счета

## Индивидуально-личностные особенности ребенка

7. Мотивация
8. Усвоение норм поведения в школе
9. Успешность функционирования в роли ученика
10. Взаимодействие со сверстниками
11. Эмоциональная стабильность (нетревожность)
12. Эмоциональное благополучие

## Семья как ресурс адаптации первоклассника

13. Подготовка к школе в семье
14. Установки родителей по отношению к школьному обучению
15. Условия ребенка в семье для обучения
16. Помощь ребенку в обучении

## Цена адаптации ребенка к школе

17. Цена адаптации ребенка к школе
18. Индивидуальные особенности здоровья
19. Интегральная оценка адаптационного потенциала ребенка
20. Уровень готовности ребенка к школе глазами учителя
21. Уровень готовности ребенка к школе глазами родителя
22. Возрастное соответствие массы тела и роста
23. Физкультурная группа
24. Группа здоровья

# Результаты обследования учащегося 1-го класса в начале учебного года (2013г.)

РЕГИОН: Красноярский край

Код ОУ: 310080

Название или номер ОУ: "МАОУ ""СОШ № 8"" г.Назарово"

Код класса: 0101

Учащийся: 24-310080-0101-23

○ Учащийся  
● Класс

20-21:	□ Низкий	□ Средний	□ Высокий	
22:	□ Ниже нормы	□ Норма	□ Выше нормы	
23:	□ Освобожден	□ Вспомогательная	□ Основная	
24:	□ Гр. Здоровья 4	□ Гр. Здоровья 3	□ Гр. Здоровья 2	□ Гр. Здоровья 1

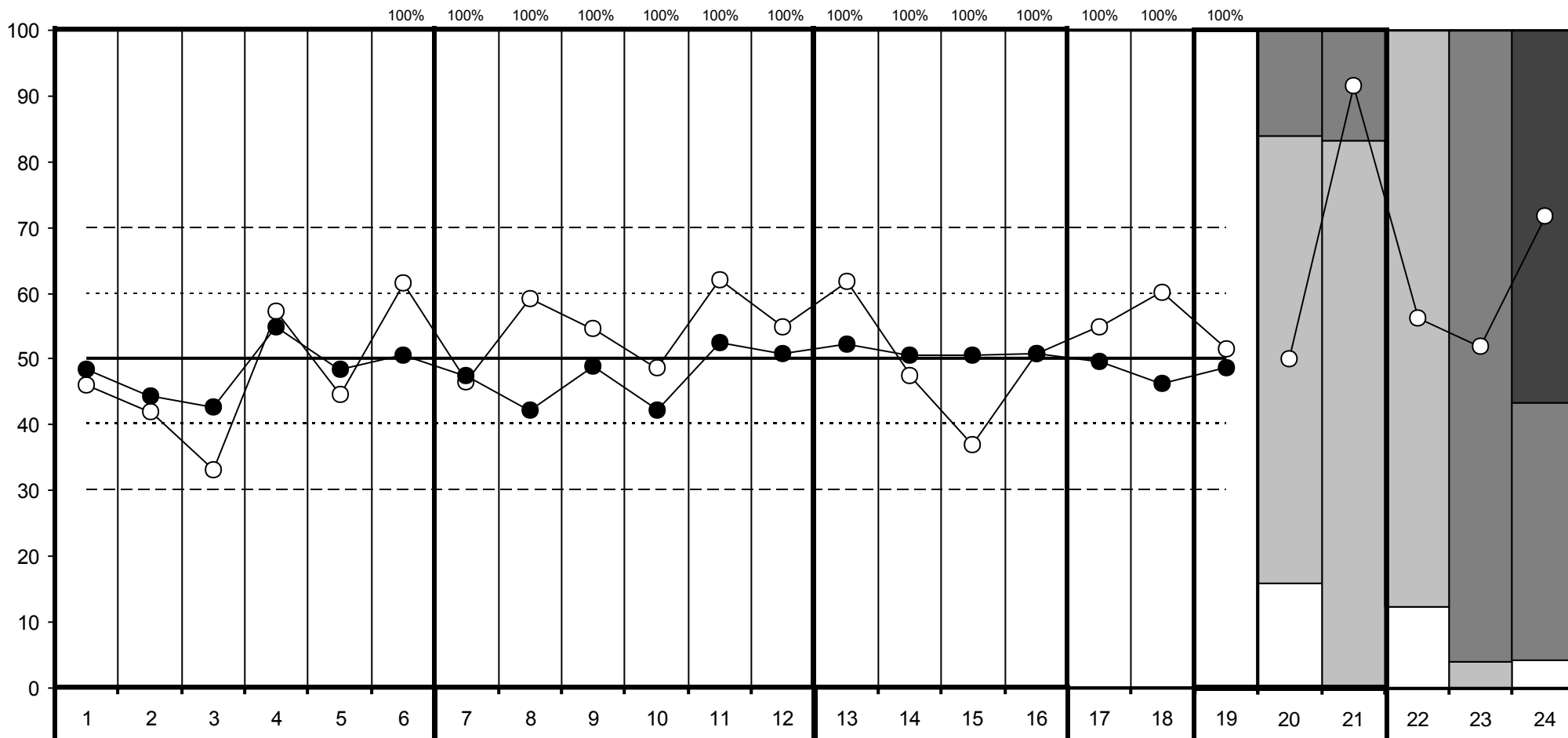

## Познавательная сфера

1. Тест Рисунок человека
2. Тест Графический диктант
3. Тест Образец и правило
4. Тест Первая буква
5. Общая успешность в 4-х тестах
6. Навыки чтения, письма, счета

## Индивидуально-личностные особенности ребенка

7. Мотивация
8. Усвоение норм поведения в школе
9. Успешность функционирования в роли ученика
10. Взаимодействие со сверстниками
11. Эмоциональная стабильность (нетревожность)
12. Эмоциональное благополучие

## Семья как ресурс адаптации первоклассника

13. Подготовка к школе в семье
14. Установки родителей по отношению к школьному обучению
15. Условия ребенка в семье для обучения
16. Помощь ребенку в обучении

## 17. Цена адаптации ребенка к школе

18. Индивидуальные особенности здоровья
19. Интегральная оценка адаптационного потенциала ребенка
20. Уровень готовности ребенка к школе глазами учителя
21. Уровень готовности ребенка к школе глазами родителя
22. Возрастное соответствие массы тела и роста
23. Физкультурная группа
24. Группа здоровья

# Результаты обследования учащегося 1-го класса в начале учебного года (2013г.)

РЕГИОН: Красноярский край

Код ОУ: 310080

Название или номер ОУ: "МАОУ ""СОШ № 8"" г.Назарово"

Код класса: 0101

Учащийся: 24-310080-0101-24

○ Учащийся  
● Класс

20-21:	□ Низкий	□ Средний	■ Высокий	
22:	□ Ниже нормы	□ Норма	■ Выше нормы	
23:	□ Освобожден	□ Вспомогательная	■ Основная	
24:	□ Гр. Здоровья 4	□ Гр. Здоровья 3	■ Гр. Здоровья 2	■ Гр. Здоровья 1

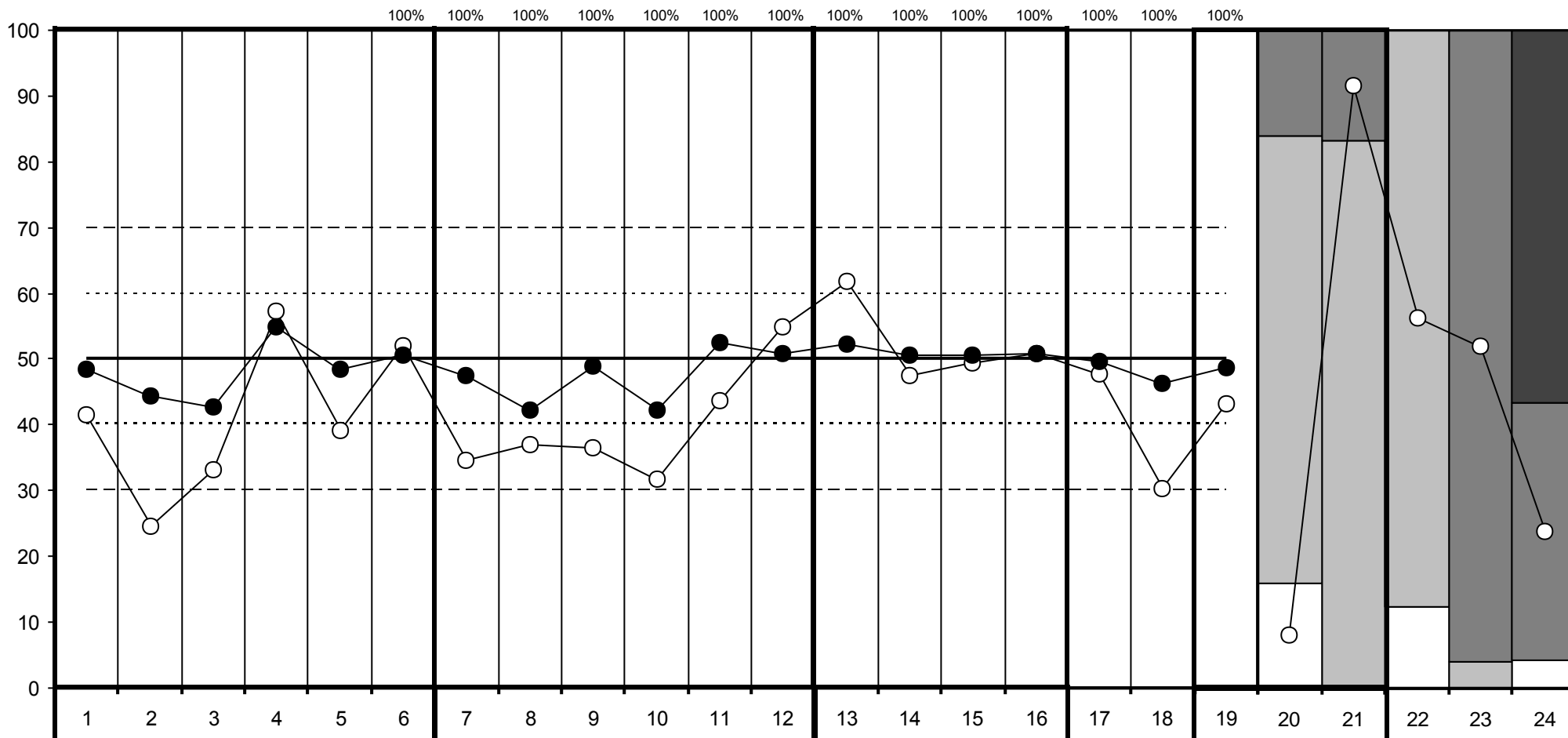

## Познавательная сфера

1. Тест Рисунок человека
2. Тест Графический диктант
3. Тест Образец и правило
4. Тест Первая буква
5. Общая успешность в 4-х тестах
6. Навыки чтения, письма, счета

## Индивидуально-личностные особенности ребенка

7. Мотивация
8. Усвоение норм поведения в школе
9. Успешность функционирования в роли ученика
10. Взаимодействие со сверстниками
11. Эмоциональная стабильность (нетревожность)
12. Эмоциональное благополучие

## Семья как ресурс адаптации первоклассника

13. Подготовка к школе в семье
14. Установки родителей по отношению к школьному обучению
15. Условия ребенка в семье для обучения
16. Помощь ребенку в обучении

## 17. Цена адаптации ребенка к школе

18. Индивидуальные особенности здоровья
19. Интегральная оценка адаптационного потенциала ребенка
20. Уровень готовности ребенка к школе глазами учителя
21. Уровень готовности ребенка к школе глазами родителя
22. Возрастное соответствие массы тела и роста
23. Физкультурная группа
24. Группа здоровья



# Результаты обследования учащегося 1-го класса в начале учебного года (2013г.)

РЕГИОН: Красноярский край

Код ОУ: 310080

Название или номер ОУ: "МАОУ ""СОШ № 8"" г.Назарово"

Код класса: 0101

Учащийся: 24-310080-0101-25

○ Учащийся  
● Класс

20-21:	□ Низкий	□ Средний	■ Высокий	
22:	□ Ниже нормы	□ Норма	■ Выше нормы	
23:	□ Освобожден	□ Вспомогательная	■ Основная	
24:	□ Гр. Здоровья 4	□ Гр. Здоровья 3	■ Гр. Здоровья 2	■ Гр. Здоровья 1

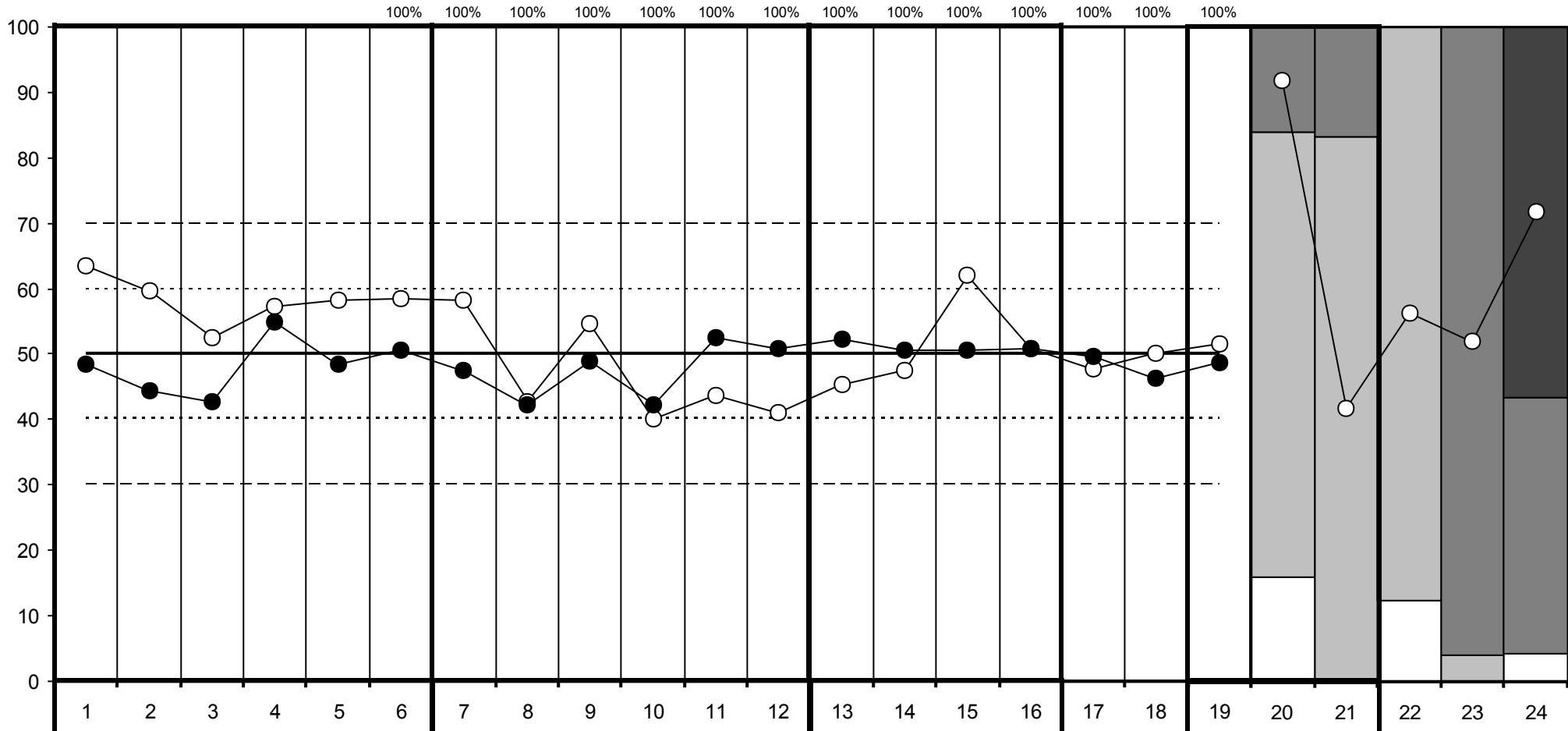

## Познавательная сфера

1. Тест Рисунок человека
2. Тест Графический диктант
3. Тест Образец и правило
4. Тест Первая буква
5. Общая успешность в 4-х тестах
6. Навыки чтения, письма, счета

## Индивидуально-личностные особенности ребенка

7. Мотивация
8. Усвоение норм поведения в школе
9. Успешность функционирования в роли ученика
10. Взаимодействие со сверстниками
11. Эмоциональная стабильность (нетревожность)
12. Эмоциональное благополучие

## Семья как ресурс адаптации первоклассника

13. Подготовка к школе в семье
14. Установки родителей по отношению к школьному обучению
15. Условия ребенка в семье для обучения
16. Помощь ребенку в обучении

## 17. Цена адаптации ребенка к школе

18. Индивидуальные особенности здоровья
19. Интегральная оценка адаптационного потенциала ребенка
20. Уровень готовности ребенка к школе глазами учителя
21. Уровень готовности ребенка к школе глазами родителя
22. Возрастное соответствие массы тела и роста
23. Физкультурная группа
24. Группа здоровья

# Результаты обследования учащегося 1-го класса в начале учебного года (2013г.)

РЕГИОН: Красноярский край

Код ОУ: 310080

Название или номер ОУ: "МАОУ ""СОШ № 8"" г.Назарово"

Код класса: 0102

Учащийся: 24-310080-0102-01

○ Учащийся  
● Класс

20-21:	□ Низкий	□ Средний	■ Высокий	
22:	□ Ниже нормы	□ Норма	■ Выше нормы	
23:	□ Освобожден	□ Вспомогательная	■ Основная	
24:	□ Гр. Здоровья 4	□ Гр. Здоровья 3	■ Гр. Здоровья 2	■ Гр. Здоровья 1

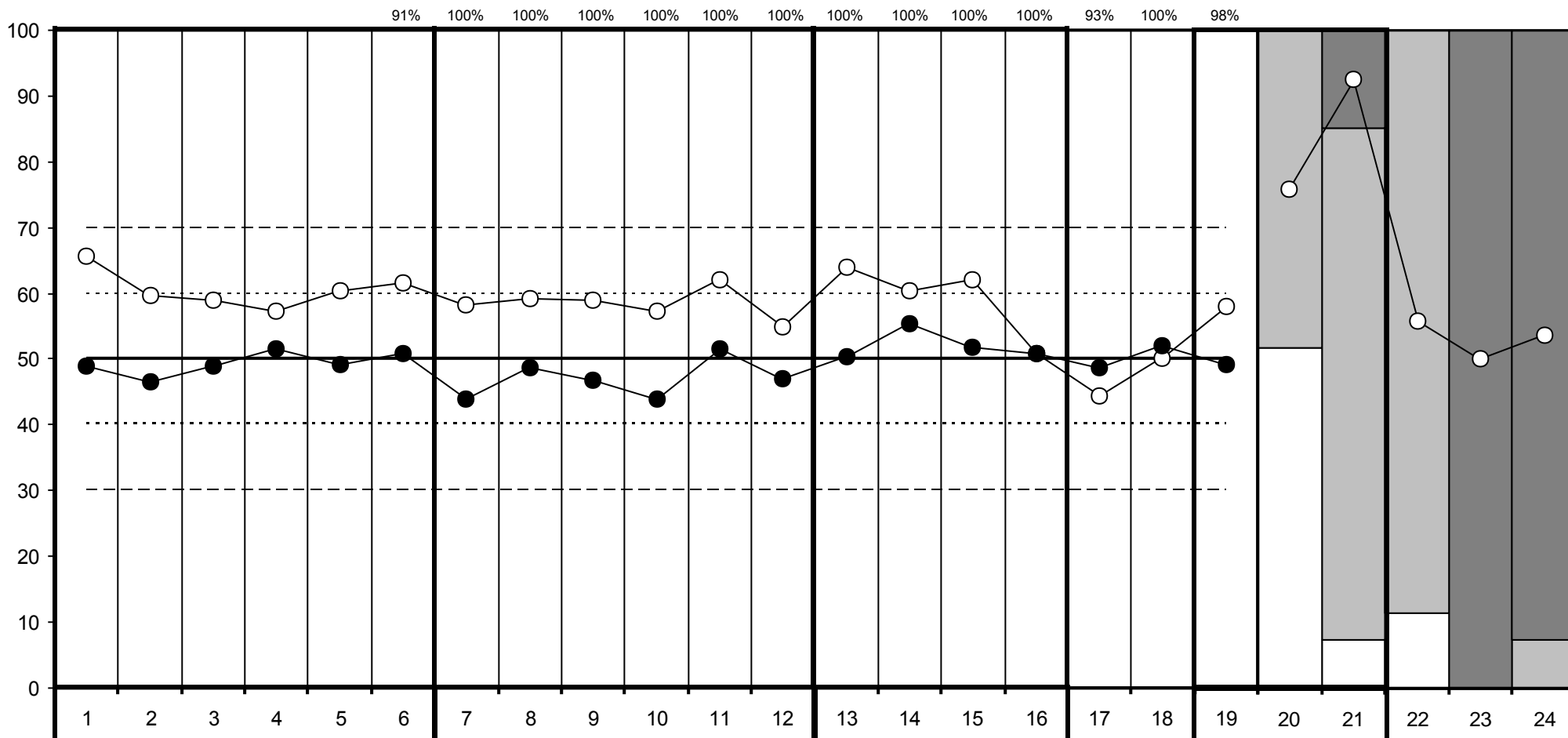

## Познавательная сфера

1. Тест Рисунок человека
2. Тест Графический диктант
3. Тест Образец и правило
4. Тест Первая буква
5. Общая успешность в 4-х тестах
6. Навыки чтения, письма, счета

## Индивидуально-личностные особенности ребенка

7. Мотивация
8. Усвоение норм поведения в школе
9. Успешность функционирования в роли ученика
10. Взаимодействие со сверстниками
11. Эмоциональная стабильность (нетревожность)
12. Эмоциональное благополучие

## Семья как ресурс адаптации первоклассника

13. Подготовка к школе в семье
14. Установки родителей по отношению к школьному обучению
15. Условия ребенка в семье для обучения
16. Помощь ребенку в обучении

## 17. Цена адаптации ребенка к школе

18. Индивидуальные особенности здоровья
19. Интегральная оценка адаптационного потенциала ребенка
20. Уровень готовности ребенка к школе глазами учителя
21. Уровень готовности ребенка к школе глазами родителя
22. Возрастное соответствие массы тела и роста
23. Физкультурная группа
24. Группа здоровья

# Результаты обследования учащегося 1-го класса в начале учебного года (2013г.)

РЕГИОН: Красноярский край

Код ОУ: 310080

Название или номер ОУ: "МАОУ ""СОШ № 8"" г.Назарово"

Код класса: 0102

Учащийся: 24-310080-0102-02

○ Учащийся  
● Класс

20-21:	□ Низкий	□ Средний	■ Высокий	
22:	□ Ниже нормы	□ Норма	■ Выше нормы	
23:	□ Освобожден	□ Вспомогательная	■ Основная	
24:	□ Гр. Здоровья 4	□ Гр. Здоровья 3	■ Гр. Здоровья 2	■ Гр. Здоровья 1

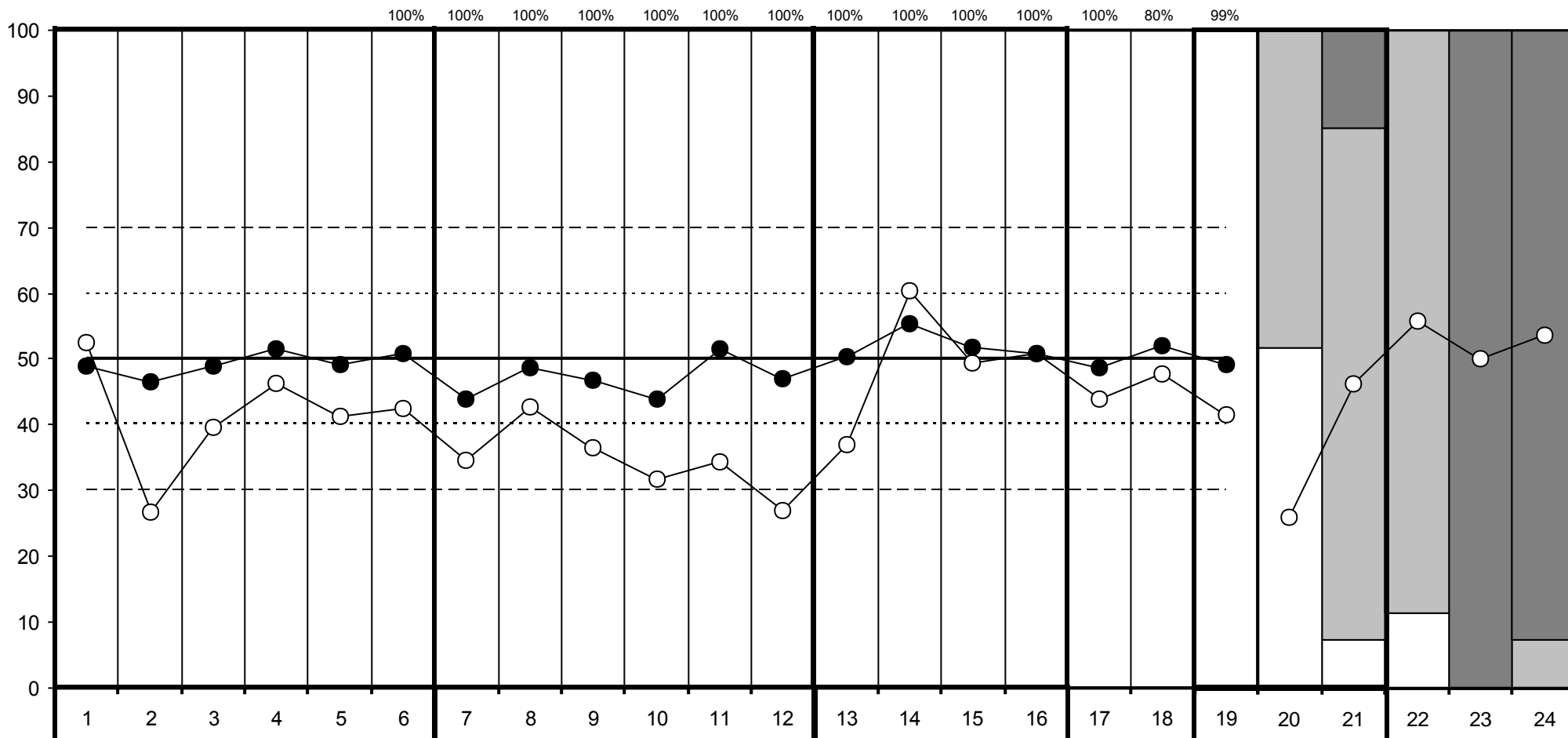

## Познавательная сфера

1. Тест Рисунок человека
2. Тест Графический диктант
3. Тест Образец и правило
4. Тест Первая буква
5. Общая успешность в 4-х тестах
6. Навыки чтения, письма, счета

## Индивидуально-личностные особенности ребенка

7. Мотивация
8. Усвоение норм поведения в школе
9. Успешность функционирования в роли ученика
10. Взаимодействие со сверстниками
11. Эмоциональная стабильность (нетревожность)
12. Эмоциональное благополучие

## Семья как ресурс адаптации первоклассника

13. Подготовка к школе в семье
14. Установки родителей по отношению к школьному обучению
15. Условия ребенка в семье для обучения
16. Помощь ребенку в обучении

## 17. Цена адаптации ребенка к школе

18. Индивидуальные особенности здоровья
19. Интегральная оценка адаптационного потенциала ребенка
20. Уровень готовности ребенка к школе глазами учителя
21. Уровень готовности ребенка к школе глазами родителя
22. Возрастное соответствие массы тела и роста
23. Физкультурная группа
24. Группа здоровья

# Результаты обследования учащегося 1-го класса в начале учебного года (2013г.)

РЕГИОН: Красноярский край

Код ОУ: 310080

Название или номер ОУ: "МАОУ ""СОШ № 8"" г.Назарово"

Код класса: 0102

Учащийся: 24-310080-0102-03

○ Учащийся  
● Класс

20-21:	□ Низкий	□ Средний	■ Высокий	
22:	□ Ниже нормы	□ Норма	■ Выше нормы	
23:	□ Освобожден	□ Вспомогательная	■ Основная	
24:	□ Гр. Здоровья 4	□ Гр. Здоровья 3	■ Гр. Здоровья 2	■ Гр. Здоровья 1

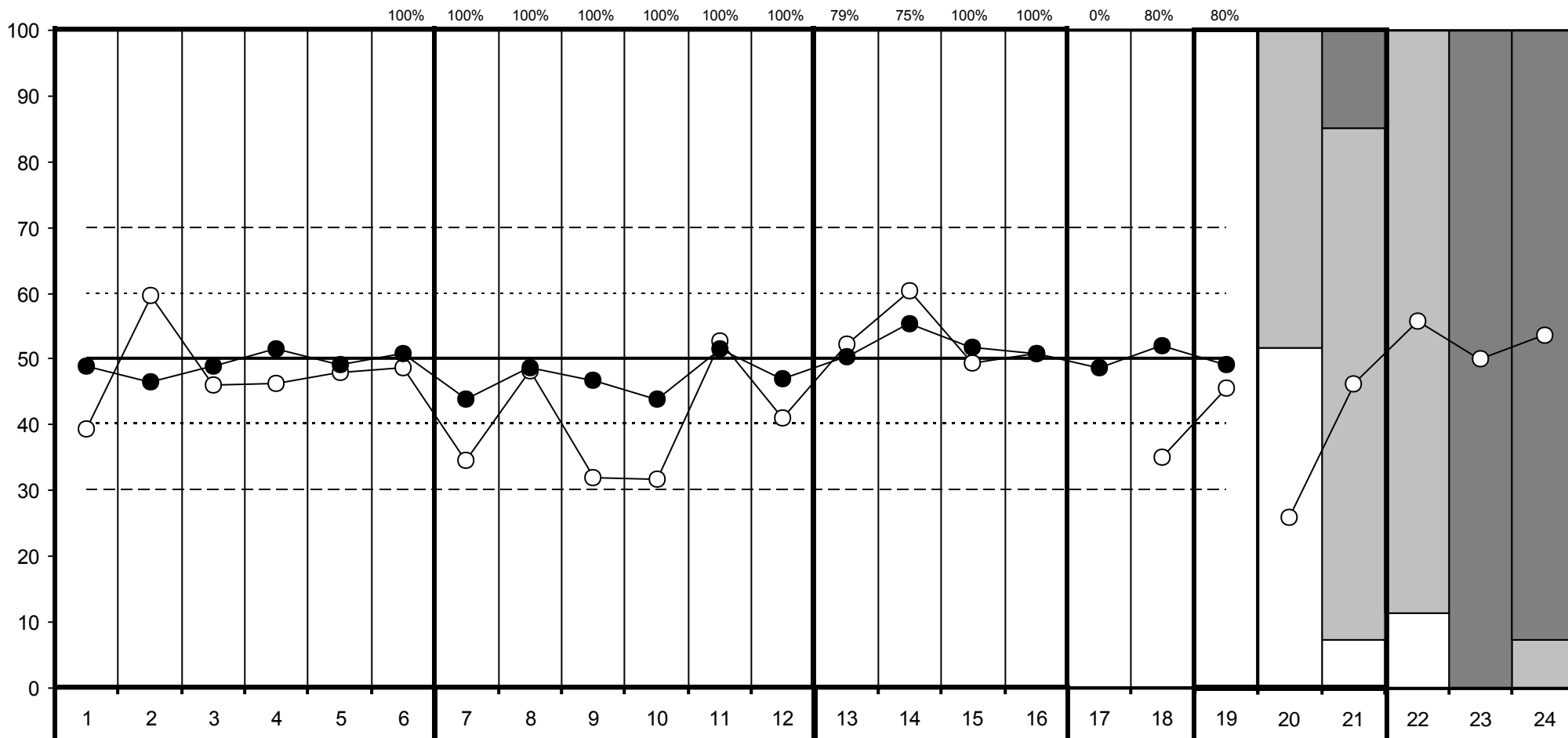

## Познавательная сфера

1. Тест Рисунок человека
2. Тест Графический диктант
3. Тест Образец и правило
4. Тест Первая буква
5. Общая успешность в 4-х тестах
6. Навыки чтения, письма, счета

## Индивидуально-личностные особенности ребенка

7. Мотивация
8. Усвоение норм поведения в школе
9. Успешность функционирования в роли ученика
10. Взаимодействие со сверстниками
11. Эмоциональная стабильность (нетревожность)
12. Эмоциональное благополучие

## Семья как ресурс адаптации первоклассника

13. Подготовка к школе в семье
14. Установки родителей по отношению к школьному обучению
15. Условия ребенка в семье для обучения
16. Помощь ребенку в обучении

## 17. Цена адаптации ребенка к школе

18. Индивидуальные особенности здоровья
19. Интегральная оценка адаптационного потенциала ребенка
20. Уровень готовности ребенка к школе глазами учителя
21. Уровень готовности ребенка к школе глазами родителя
22. Возрастное соответствие массы тела и роста
23. Физкультурная группа
24. Группа здоровья

# Результаты обследования учащегося 1-го класса в начале учебного года (2013г.)

РЕГИОН: Красноярский край

Код ОУ: 310080

Название или номер ОУ: "МАОУ ""СОШ № 8"" г.Назарово"

Код класса: 0102

Учащийся: 24-310080-0102-04

○ Учащийся  
● Класс

20-21:	□ Низкий	□ Средний	■ Высокий	
22:	□ Ниже нормы	□ Норма	■ Выше нормы	
23:	□ Освобожден	□ Вспомогательная	■ Основная	
24:	□ Гр. Здоровья 4	□ Гр. Здоровья 3	■ Гр. Здоровья 2	■ Гр. Здоровья 1

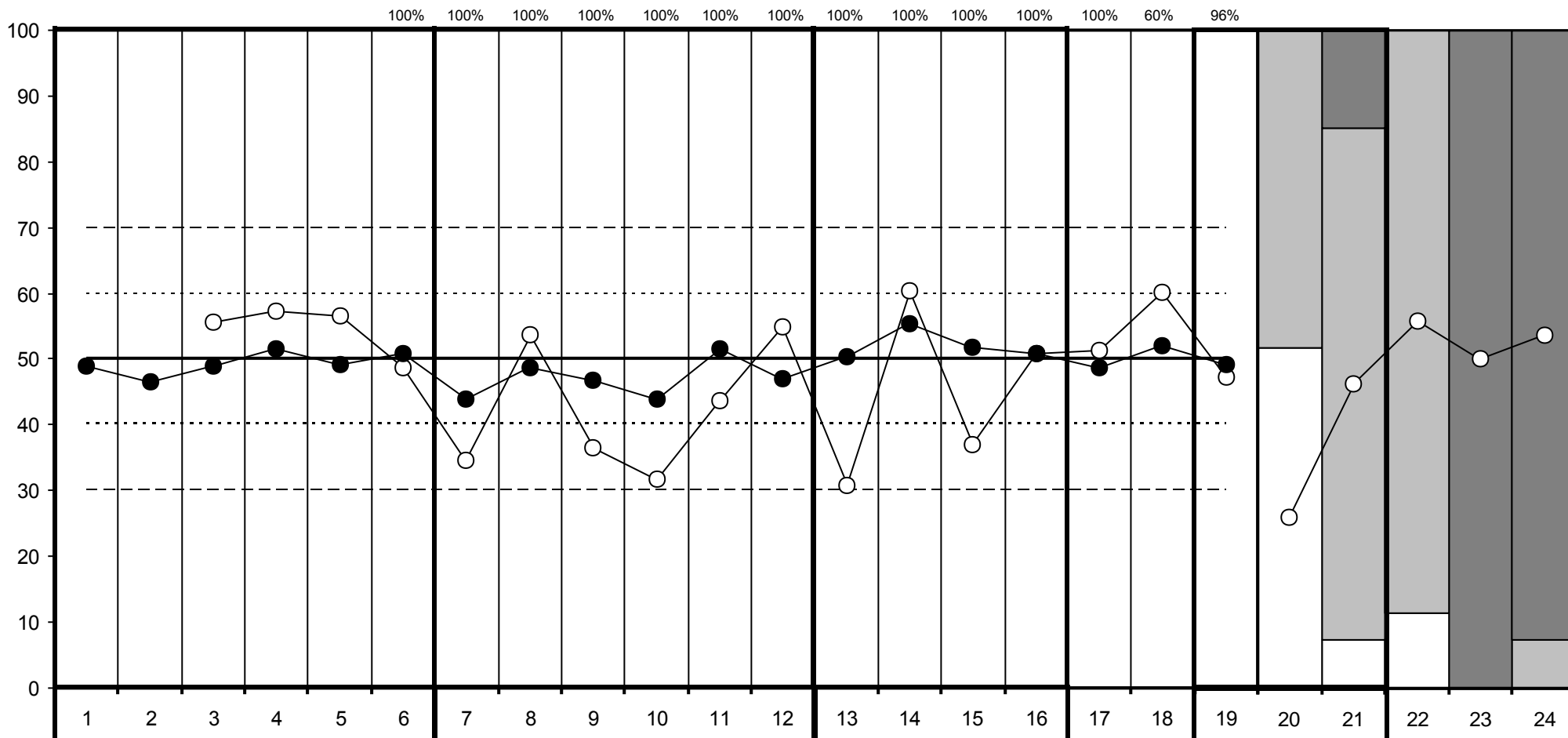

## Познавательная сфера

1. Тест Рисунок человека
2. Тест Графический диктант
3. Тест Образец и правило
4. Тест Первая буква
5. Общая успешность в 4-х тестах
6. Навыки чтения, письма, счета

## Индивидуально-личностные особенности ребенка

7. Мотивация
8. Усвоение норм поведения в школе
9. Успешность функционирования в роли ученика
10. Взаимодействие со сверстниками
11. Эмоциональная стабильность (нетревожность)
12. Эмоциональное благополучие

## Семья как ресурс адаптации первоклассника

13. Подготовка к школе в семье
14. Установки родителей по отношению к школьному обучению
15. Условия ребенка в семье для обучения
16. Помощь ребенку в обучении

## 17. Цена адаптации ребенка к школе

18. Индивидуальные особенности здоровья
19. Интегральная оценка адаптационного потенциала ребенка
20. Уровень готовности ребенка к школе глазами учителя
21. Уровень готовности ребенка к школе глазами родителя
22. Возрастное соответствие массы тела и роста
23. Физкультурная группа
24. Группа здоровья

# Результаты обследования учащегося 1-го класса в начале учебного года (2013г.)

РЕГИОН: Красноярский край

Код ОУ: 310080

Название или номер ОУ: "МАОУ ""СОШ № 8"" г.Назарово"

Код класса: 0102

Учащийся: 24-310080-0102-05

○ Учащийся  
● Класс

20-21:	□ Низкий	□ Средний	□ Высокий	
22:	□ Ниже нормы	□ Норма	□ Выше нормы	
23:	□ Освобожден	□ Вспомогательная	□ Основная	
24:	□ Гр. Здоровья 4	□ Гр. Здоровья 3	□ Гр. Здоровья 2	□ Гр. Здоровья 1

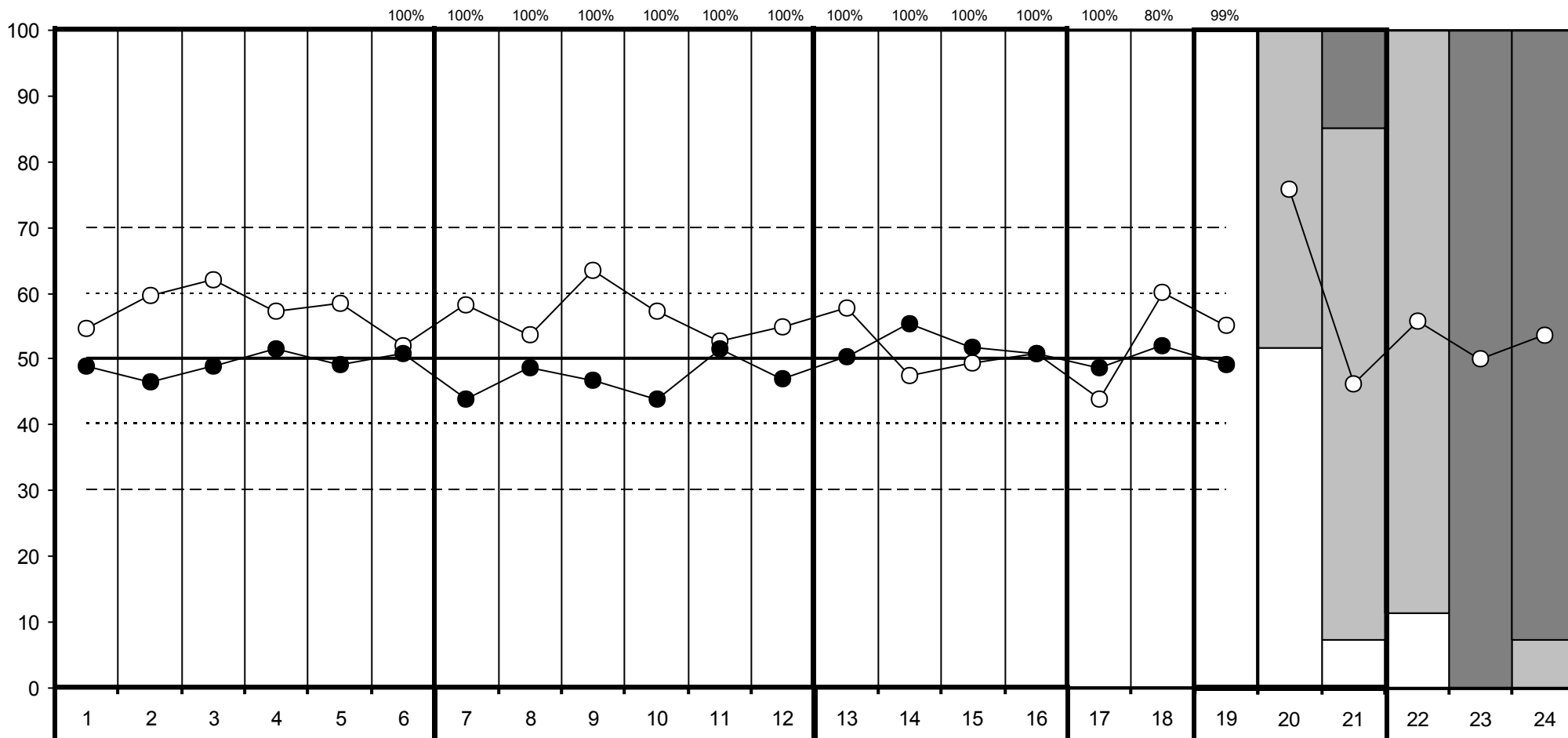

- Познавательная сфера**
1. Тест Рисунок человека
  2. Тест Графический диктант
  3. Тест Образец и правило
  4. Тест Первая буква
  5. Общая успешность в 4-х тестах
  6. Навыки чтения, письма, счета

- Индивидуально-личностные особенности ребенка**
7. Мотивация
  8. Усвоение норм поведения в школе
  9. Успешность функционирования в роли ученика
  10. Взаимодействие со сверстниками
  11. Эмоциональная стабильность (нетревожность)
  12. Эмоциональное благополучие

- Семья как ресурс адаптации первоклассника**
13. Подготовка к школе в семье
  14. Установки родителей по отношению к школьному обучению
  15. Условия ребенка в семье для обучения
  16. Помощь ребенку в обучении

17. Цена адаптации ребенка к школе
18. Индивидуальные особенности здоровья
19. Интегральная оценка адаптационного потенциала ребенка
20. Уровень готовности ребенка к школе глазами учителя
21. Уровень готовности ребенка к школе глазами родителя
22. Возрастное соответствие массы тела и роста
23. Физкультурная группа
24. Группа здоровья

# Результаты обследования учащегося 1-го класса в начале учебного года (2013г.)

РЕГИОН: Красноярский край

Код ОУ: 310080

Название или номер ОУ: "МАОУ ""СОШ № 8"" г.Назарово"

Код класса: 0102

Учащийся: 24-310080-0102-06

○ Учащийся  
● Класс

20-21:	□ Низкий	□ Средний	□ Высокий	
22:	□ Ниже нормы	□ Норма	□ Выше нормы	
23:	□ Освобожден	□ Вспомогательная	□ Основная	
24:	□ Гр. Здоровья 4	□ Гр. Здоровья 3	□ Гр. Здоровья 2	□ Гр. Здоровья 1

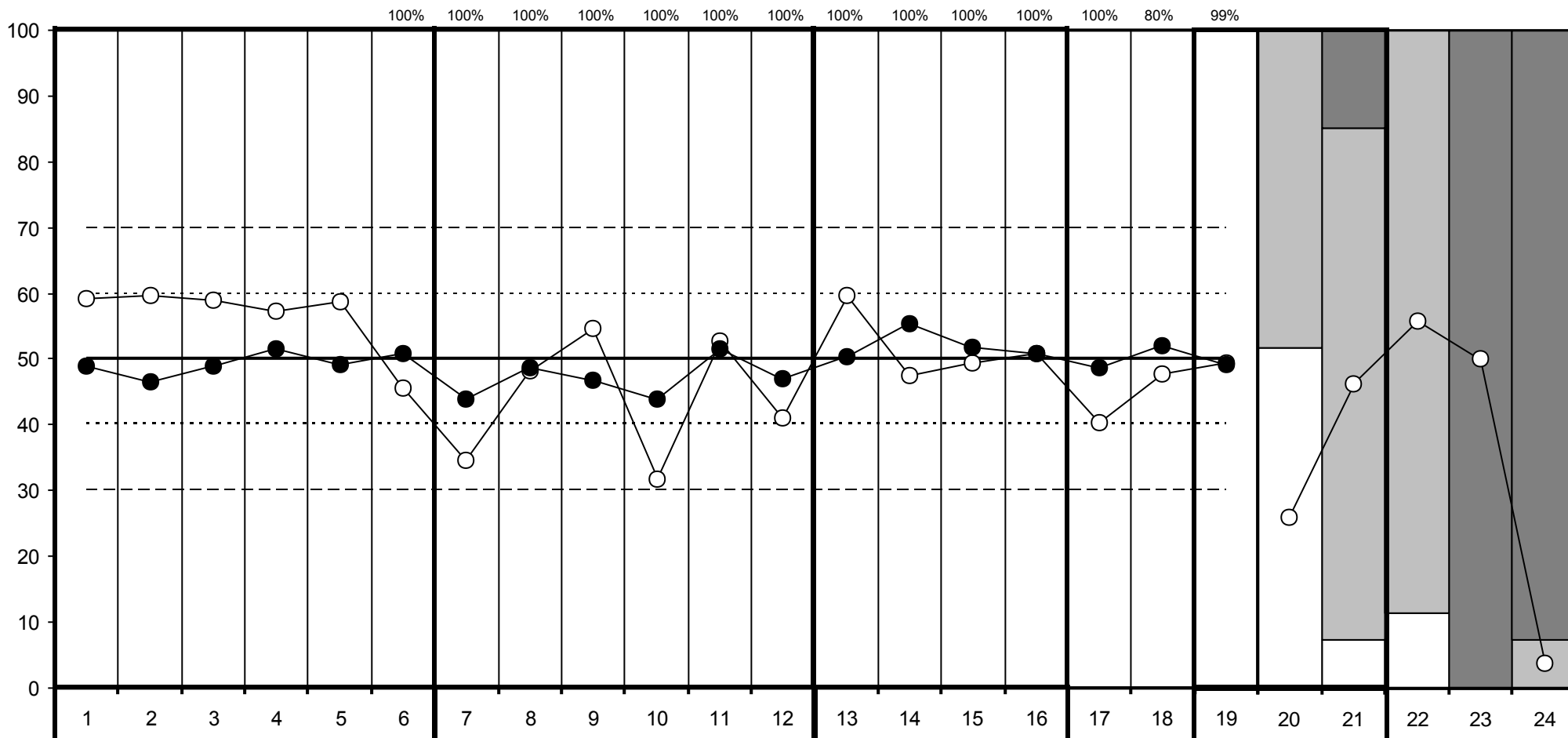

## Познавательная сфера

1. Тест Рисунок человека
2. Тест Графический диктант
3. Тест Образец и правило
4. Тест Первая буква
5. Общая успешность в 4-х тестах
6. Навыки чтения, письма, счета

## Индивидуально-личностные особенности ребенка

7. Мотивация
8. Усвоение норм поведения в школе
9. Успешность функционирования в роли ученика
10. Взаимодействие со сверстниками
11. Эмоциональная стабильность (нетревожность)
12. Эмоциональное благополучие

## Семья как ресурс адаптации первоклассника

13. Подготовка к школе в семье
14. Установки родителей по отношению к школьному обучению
15. Условия ребенка в семье для обучения
16. Помощь ребенку в обучении

## 17. Цена адаптации ребенка к школе

18. Индивидуальные особенности здоровья
19. Интегральная оценка адаптационного потенциала ребенка
20. Уровень готовности ребенка к школе глазами учителя
21. Уровень готовности ребенка к школе глазами родителя
22. Возрастное соответствие массы тела и роста
23. Физкультурная группа
24. Группа здоровья

# Результаты обследования учащегося 1-го класса в начале учебного года (2013г.)

РЕГИОН: Красноярский край

Код ОУ: 310080

Название или номер ОУ: "МАОУ ""СОШ № 8"" г.Назарово"

Код класса: 0102

Учащийся: 24-310080-0102-07

○ Учащийся  
● Класс

20-21:	□ Низкий	□ Средний	■ Высокий	
22:	□ Ниже нормы	□ Норма	■ Выше нормы	
23:	□ Освобожден	□ Вспомогательная	■ Основная	
24:	□ Гр. Здоровья 4	□ Гр. Здоровья 3	■ Гр. Здоровья 2	■ Гр. Здоровья 1

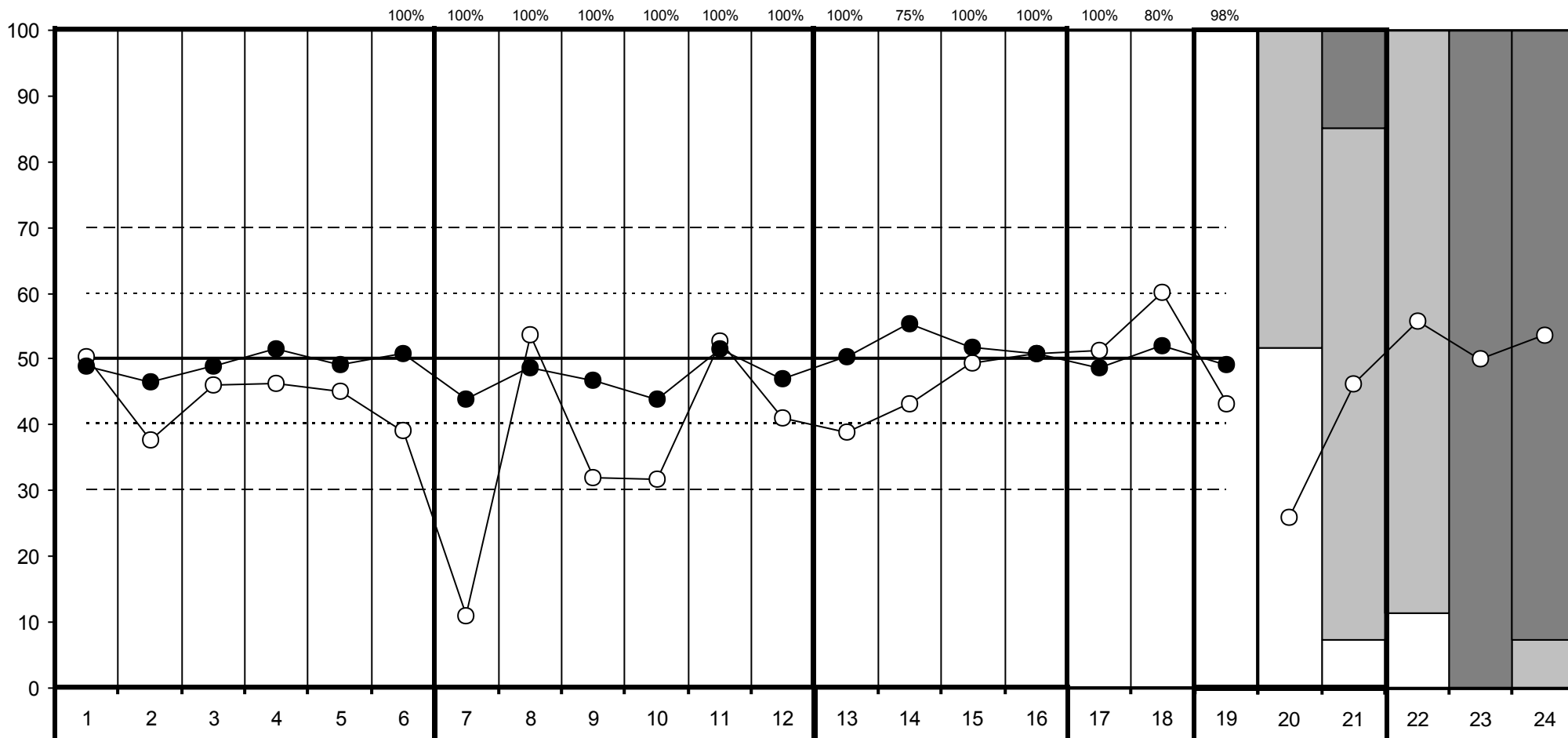

## Познавательная сфера

1. Тест Рисунок человека
2. Тест Графический диктант
3. Тест Образец и правило
4. Тест Первая буква
5. Общая успешность в 4-х тестах
6. Навыки чтения, письма, счета

## Индивидуально-личностные особенности ребенка

7. Мотивация
8. Усвоение норм поведения в школе
9. Успешность функционирования в роли ученика
10. Взаимодействие со сверстниками
11. Эмоциональная стабильность (нетревожность)
12. Эмоциональное благополучие

## Семья как ресурс адаптации первоклассника

13. Подготовка к школе в семье
14. Установки родителей по отношению к школьному обучению
15. Условия ребенка в семье для обучения
16. Помощь ребенку в обучении

## 17. Цена адаптации ребенка к школе

18. Индивидуальные особенности здоровья
19. Интегральная оценка адаптационного потенциала ребенка
20. Уровень готовности ребенка к школе глазами учителя
21. Уровень готовности ребенка к школе глазами родителя
22. Возрастное соответствие массы тела и роста
23. Физкультурная группа
24. Группа здоровья



# Результаты обследования учащегося 1-го класса в начале учебного года (2013г.)

РЕГИОН: Красноярский край

Код ОУ: 310080

Название или номер ОУ: "МАОУ ""СОШ № 8"" г.Назарово"

Код класса: 0102

Учащийся: 24-310080-0102-08

○ Учащийся  
● Класс

20-21:	□ Низкий	□ Средний	■ Высокий	
22:	□ Ниже нормы	□ Норма	■ Выше нормы	
23:	□ Освобожден	□ Вспомогательная	■ Основная	
24:	□ Гр. Здоровья 4	□ Гр. Здоровья 3	■ Гр. Здоровья 2	■ Гр. Здоровья 1

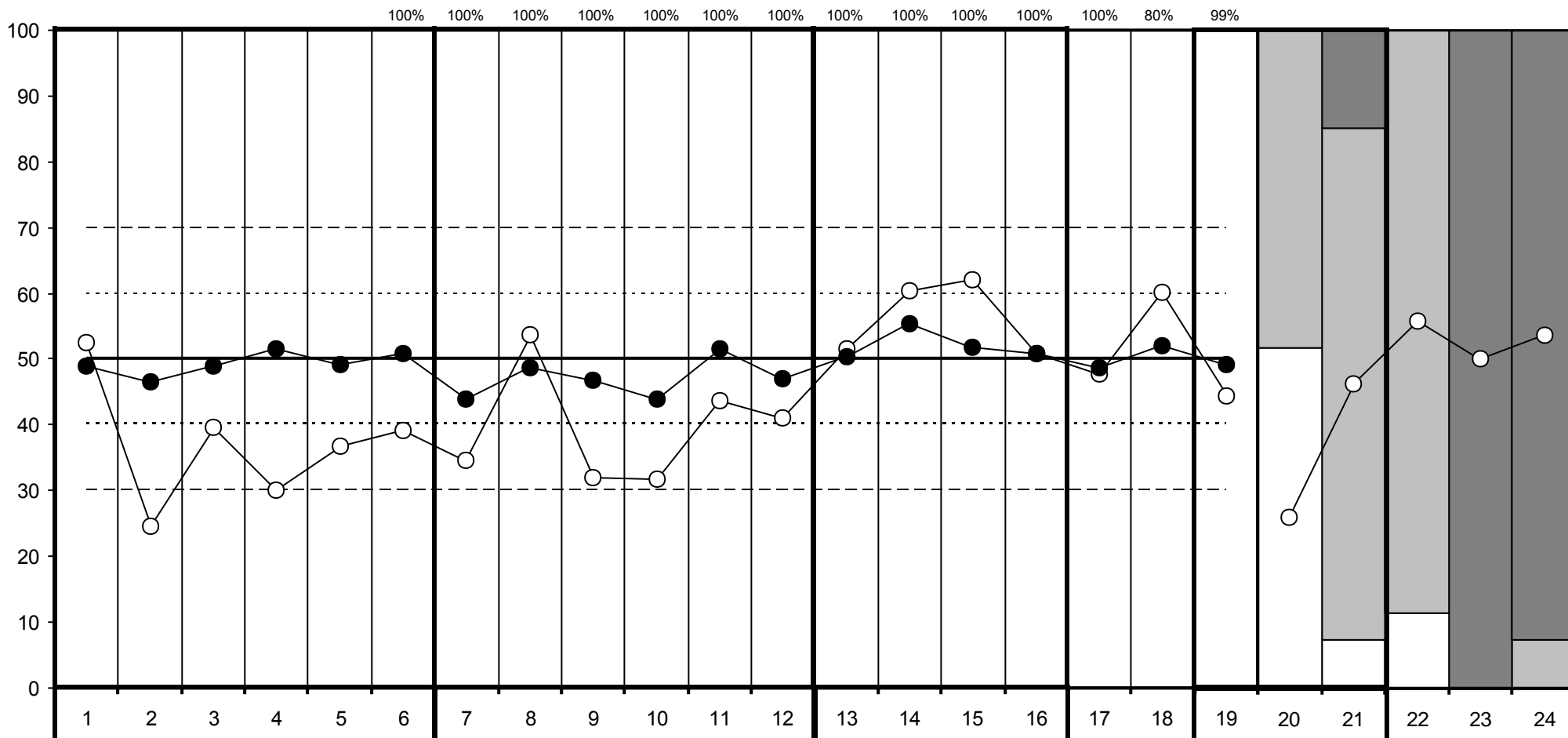

## Познавательная сфера

1. Тест Рисунок человека
2. Тест Графический диктант
3. Тест Образец и правило
4. Тест Первая буква
5. Общая успешность в 4-х тестах
6. Навыки чтения, письма, счета

## Индивидуально-личностные особенности ребенка

7. Мотивация
8. Усвоение норм поведения в школе
9. Успешность функционирования в роли ученика
10. Взаимодействие со сверстниками
11. Эмоциональная стабильность (нетревожность)
12. Эмоциональное благополучие

## Семья как ресурс адаптации первоклассника

13. Подготовка к школе в семье
14. Установки родителей по отношению к школьному обучению
15. Условия ребенка в семье для обучения
16. Помощь ребенку в обучении

## 17. Цена адаптации ребенка к школе

18. Индивидуальные особенности здоровья
19. Интегральная оценка адаптационного потенциала ребенка
20. Уровень готовности ребенка к школе глазами учителя
21. Уровень готовности ребенка к школе глазами родителя
22. Возрастное соответствие массы тела и роста
23. Физкультурная группа
24. Группа здоровья

# Результаты обследования учащегося 1-го класса в начале учебного года (2013г.)

РЕГИОН: Красноярский край

Код ОУ: 310080

Название или номер ОУ: "МАОУ ""СОШ № 8"" г.Назарово"

Код класса: 0102

Учащийся: 24-310080-0102-09

○ Учащийся  
● Класс

20-21:	□ Низкий	□ Средний	■ Высокий	
22:	□ Ниже нормы	□ Норма	■ Выше нормы	
23:	□ Освобожден	□ Вспомогательная	■ Основная	
24:	□ Гр. Здоровья 4	□ Гр. Здоровья 3	■ Гр. Здоровья 2	■ Гр. Здоровья 1

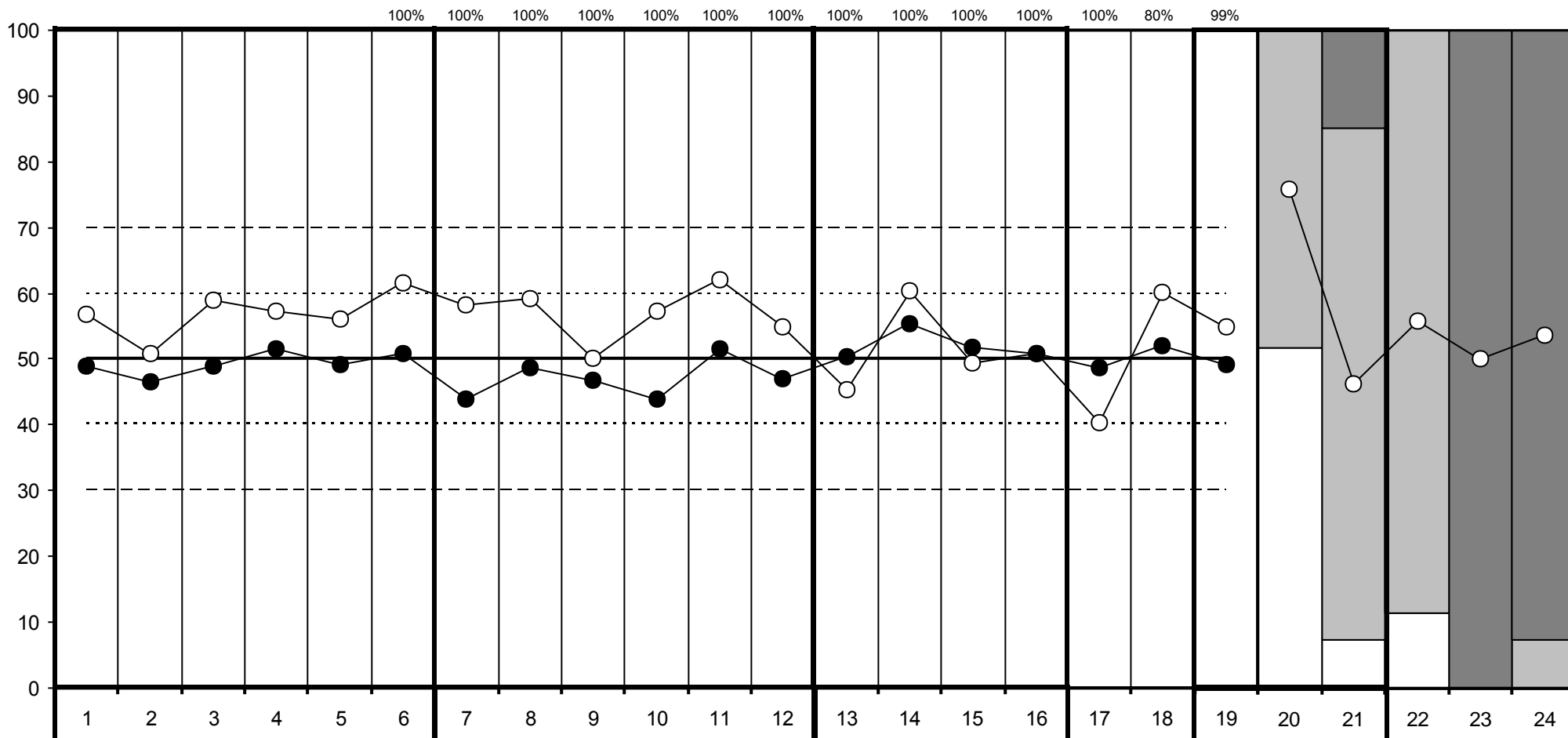

## Познавательная сфера

1. Тест Рисунок человека
2. Тест Графический диктант
3. Тест Образец и правило
4. Тест Первая буква
5. Общая успешность в 4-х тестах
6. Навыки чтения, письма, счета

## Индивидуально-личностные особенности ребенка

7. Мотивация
8. Усвоение норм поведения в школе
9. Успешность функционирования в роли ученика
10. Взаимодействие со сверстниками
11. Эмоциональная стабильность (нетревожность)
12. Эмоциональное благополучие

## Семья как ресурс адаптации первоклассника

13. Подготовка к школе в семье
14. Установки родителей по отношению к школьному обучению
15. Условия ребенка в семье для обучения
16. Помощь ребенку в обучении

## 17. Цена адаптации ребенка к школе

18. Индивидуальные особенности здоровья
19. Интегральная оценка адаптационного потенциала ребенка
20. Уровень готовности ребенка к школе глазами учителя
21. Уровень готовности ребенка к школе глазами родителя
22. Возрастное соответствие массы тела и роста
23. Физкультурная группа
24. Группа здоровья

# Результаты обследования учащегося 1-го класса в начале учебного года (2013г.)

РЕГИОН: Красноярский край

Код ОУ: 310080

Название или номер ОУ: "МАОУ ""СОШ № 8"" г.Назарово"

Код класса: 0102

Учащийся: 24-310080-0102-10

○ Учащийся  
● Класс

20-21:	□ Низкий	□ Средний	■ Высокий	
22:	□ Ниже нормы	□ Норма	■ Выше нормы	
23:	□ Освобожден	□ Вспомогательная	■ Основная	
24:	□ Гр. Здоровья 4	□ Гр. Здоровья 3	■ Гр. Здоровья 2	■ Гр. Здоровья 1

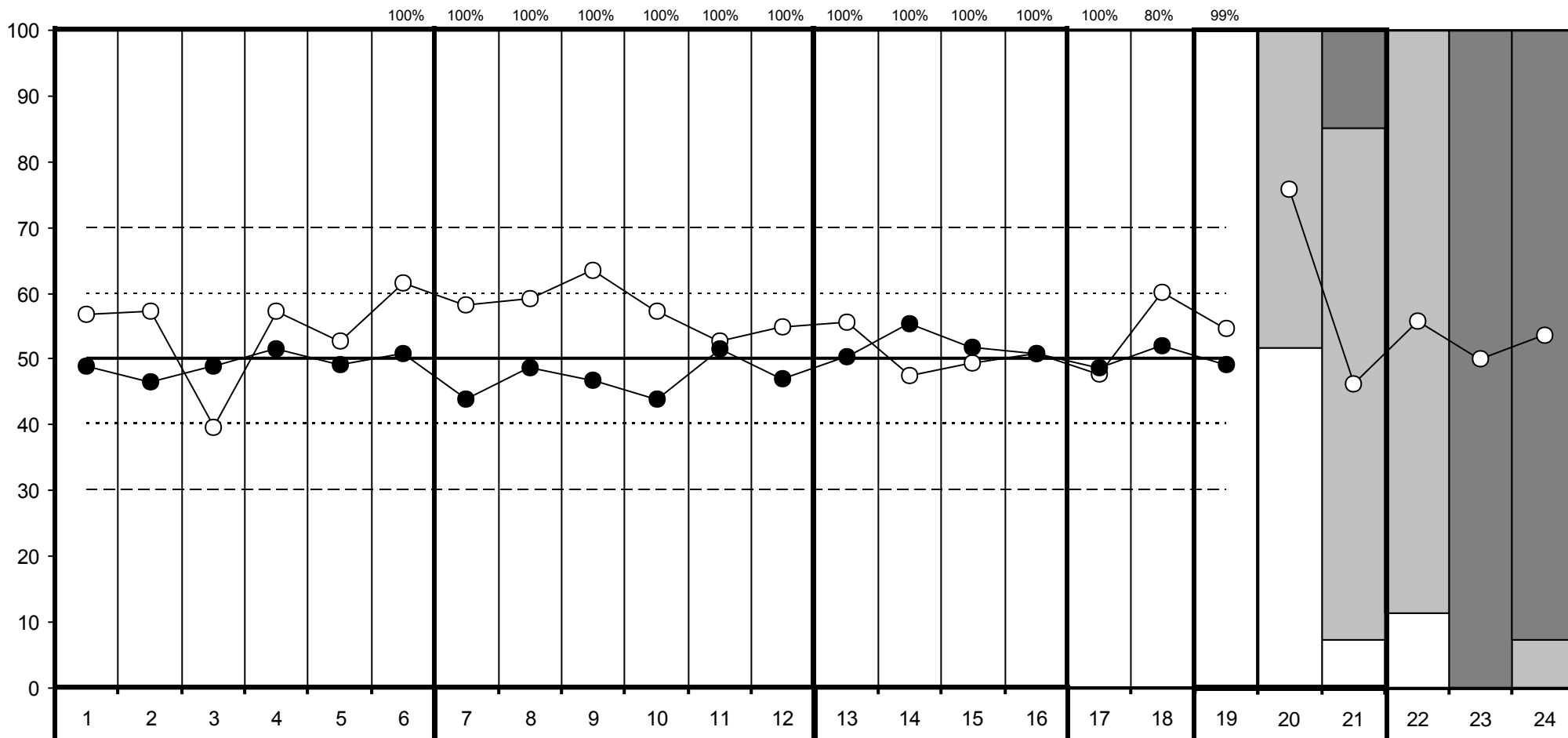

## Познавательная сфера

1. Тест Рисунок человека
2. Тест Графический диктант
3. Тест Образец и правило
4. Тест Первая буква
5. Общая успешность в 4-х тестах
6. Навыки чтения, письма, счета

## Индивидуально-личностные особенности ребенка

7. Мотивация
8. Усвоение норм поведения в школе
9. Успешность функционирования в роли ученика
10. Взаимодействие со сверстниками
11. Эмоциональная стабильность (нетревожность)
12. Эмоциональное благополучие

## Семья как ресурс адаптации первоклассника

13. Подготовка к школе в семье
14. Установки родителей по отношению к школьному обучению
15. Условия ребенка в семье для обучения
16. Помощь ребенку в обучении

## 17. Цена адаптации ребенка к школе

18. Индивидуальные особенности здоровья
19. Интегральная оценка адаптационного потенциала ребенка
20. Уровень готовности ребенка к школе глазами учителя
21. Уровень готовности ребенка к школе глазами родителя
22. Возрастное соответствие массы тела и роста
23. Физкультурная группа
24. Группа здоровья

# Результаты обследования учащегося 1-го класса в начале учебного года (2013г.)

РЕГИОН: Красноярский край

Код ОУ: 310080

Название или номер ОУ: "МАОУ ""СОШ № 8"" г.Назарово"

Код класса: 0102

Учащийся: 24-310080-0102-11

○ Учащийся  
● Класс

20-21:	□ Низкий	□ Средний	■ Высокий	
22:	□ Ниже нормы	□ Норма	■ Выше нормы	
23:	□ Освобожден	□ Вспомогательная	■ Основная	
24:	□ Гр. Здоровья 4	□ Гр. Здоровья 3	■ Гр. Здоровья 2	■ Гр. Здоровья 1

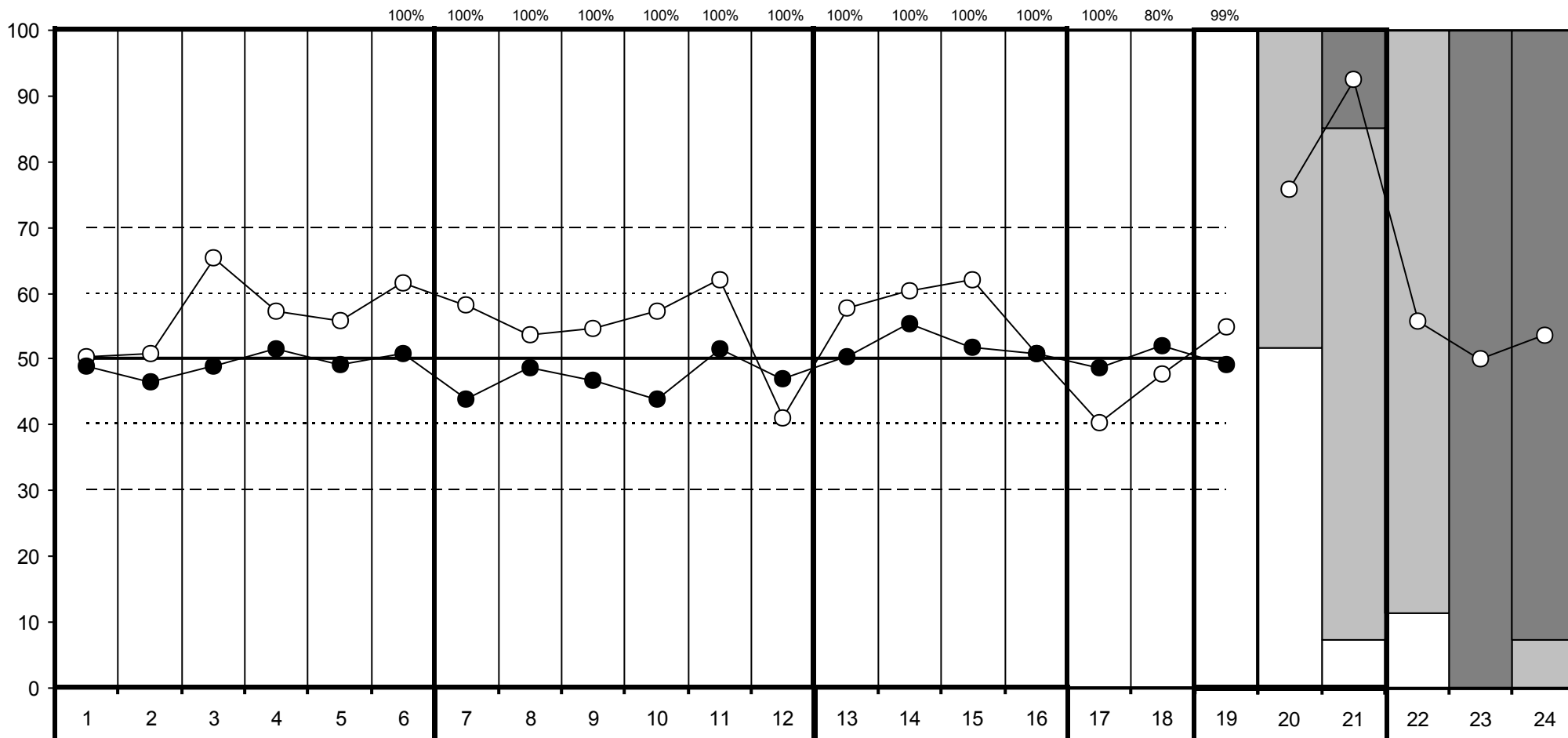

## Познавательная сфера

1. Тест Рисунок человека
2. Тест Графический диктант
3. Тест Образец и правило
4. Тест Первая буква
5. Общая успешность в 4-х тестах
6. Навыки чтения, письма, счета

## Индивидуально-личностные особенности ребенка

7. Мотивация
8. Усвоение норм поведения в школе
9. Успешность функционирования в роли ученика
10. Взаимодействие со сверстниками
11. Эмоциональная стабильность (нетревожность)
12. Эмоциональное благополучие

## Семья как ресурс адаптации первоклассника

13. Подготовка к школе в семье
14. Установки родителей по отношению к школьному обучению
15. Условия ребенка в семье для обучения
16. Помощь ребенку в обучении

## 17. Цена адаптации ребенка к школе

18. Индивидуальные особенности здоровья
19. Интегральная оценка адаптационного потенциала ребенка
20. Уровень готовности ребенка к школе глазами учителя
21. Уровень готовности ребенка к школе глазами родителя
22. Возрастное соответствие массы тела и роста
23. Физкультурная группа
24. Группа здоровья

# Результаты обследования учащегося 1-го класса в начале учебного года (2013г.)

РЕГИОН: Красноярский край

Код ОУ: 310080

Название или номер ОУ: "МАОУ ""СОШ № 8"" г.Назарово"

Код класса: 0102

Учащийся: 24-310080-0102-12

○ Учащийся  
● Класс

20-21:	□ Низкий	□ Средний	■ Высокий	
22:	□ Ниже нормы	□ Норма	■ Выше нормы	
23:	□ Освобожден	□ Вспомогательная	■ Основная	
24:	□ Гр. Здоровья 4	□ Гр. Здоровья 3	■ Гр. Здоровья 2	■ Гр. Здоровья 1

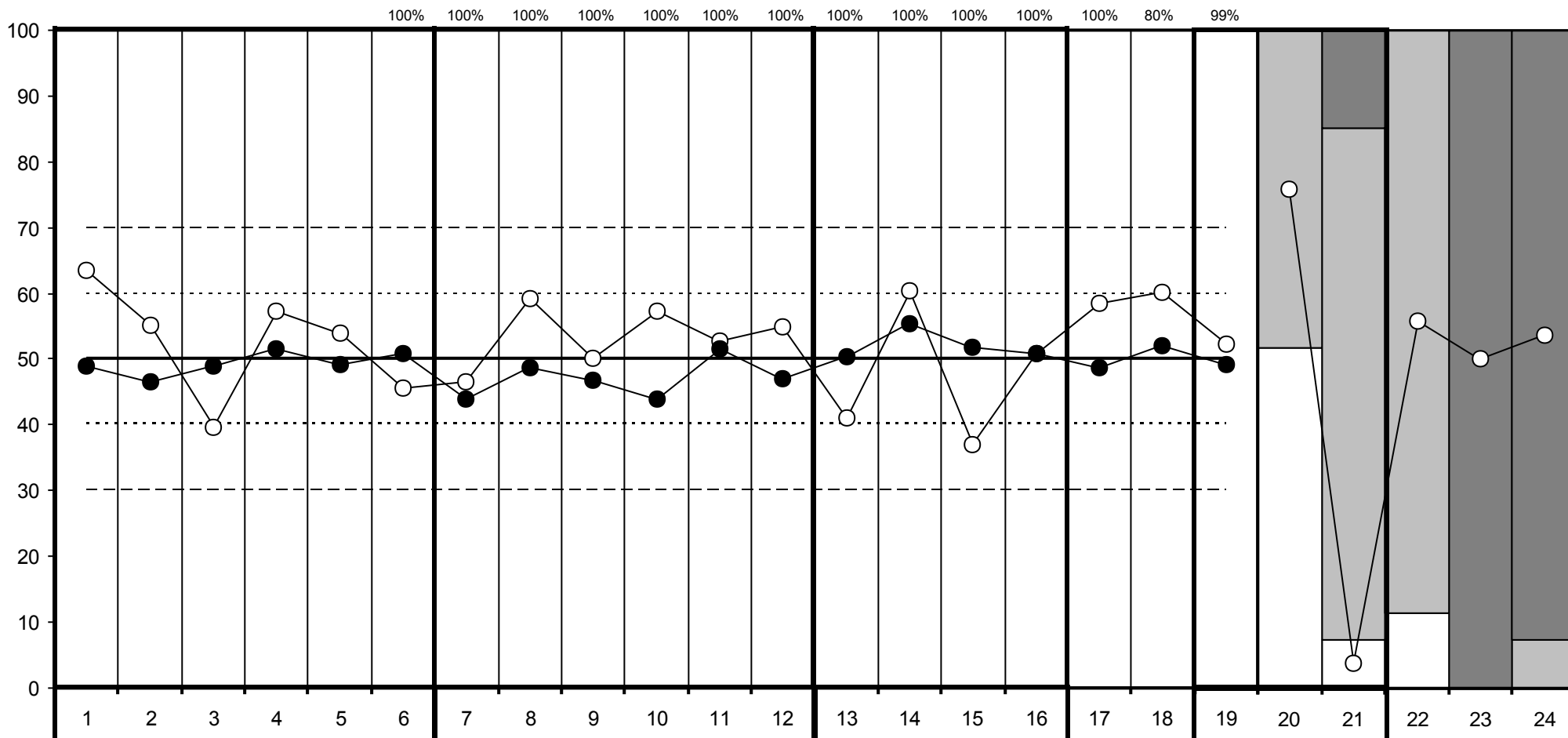

## Познавательная сфера

1. Тест Рисунок человека
2. Тест Графический диктант
3. Тест Образец и правило
4. Тест Первая буква
5. Общая успешность в 4-х тестах
6. Навыки чтения, письма, счета

## Индивидуально-личностные особенности ребенка

7. Мотивация
8. Усвоение норм поведения в школе
9. Успешность функционирования в роли ученика
10. Взаимодействие со сверстниками
11. Эмоциональная стабильность (нетревожность)
12. Эмоциональное благополучие

## Семья как ресурс адаптации первоклассника

13. Подготовка к школе в семье
14. Установки родителей по отношению к школьному обучению
15. Условия ребенка в семье для обучения
16. Помощь ребенку в обучении

## 17. Цена адаптации ребенка к школе

18. Индивидуальные особенности здоровья
19. Интегральная оценка адаптационного потенциала ребенка
20. Уровень готовности ребенка к школе глазами учителя
21. Уровень готовности ребенка к школе глазами родителя
22. Возрастное соответствие массы тела и роста
23. Физкультурная группа
24. Группа здоровья

# Результаты обследования учащегося 1-го класса в начале учебного года (2013г.)

РЕГИОН: Красноярский край

Код ОУ: 310080

Название или номер ОУ: "МАОУ ""СОШ № 8"" г.Назарово"

Код класса: 0102

Учащийся: 24-310080-0102-13

○ Учащийся  
● Класс

20-21:	□ Низкий	□ Средний	■ Высокий	
22:	□ Ниже нормы	□ Норма	■ Выше нормы	
23:	□ Освобожден	□ Вспомогательная	■ Основная	
24:	□ Гр. Здоровья 4	□ Гр. Здоровья 3	■ Гр. Здоровья 2	■ Гр. Здоровья 1

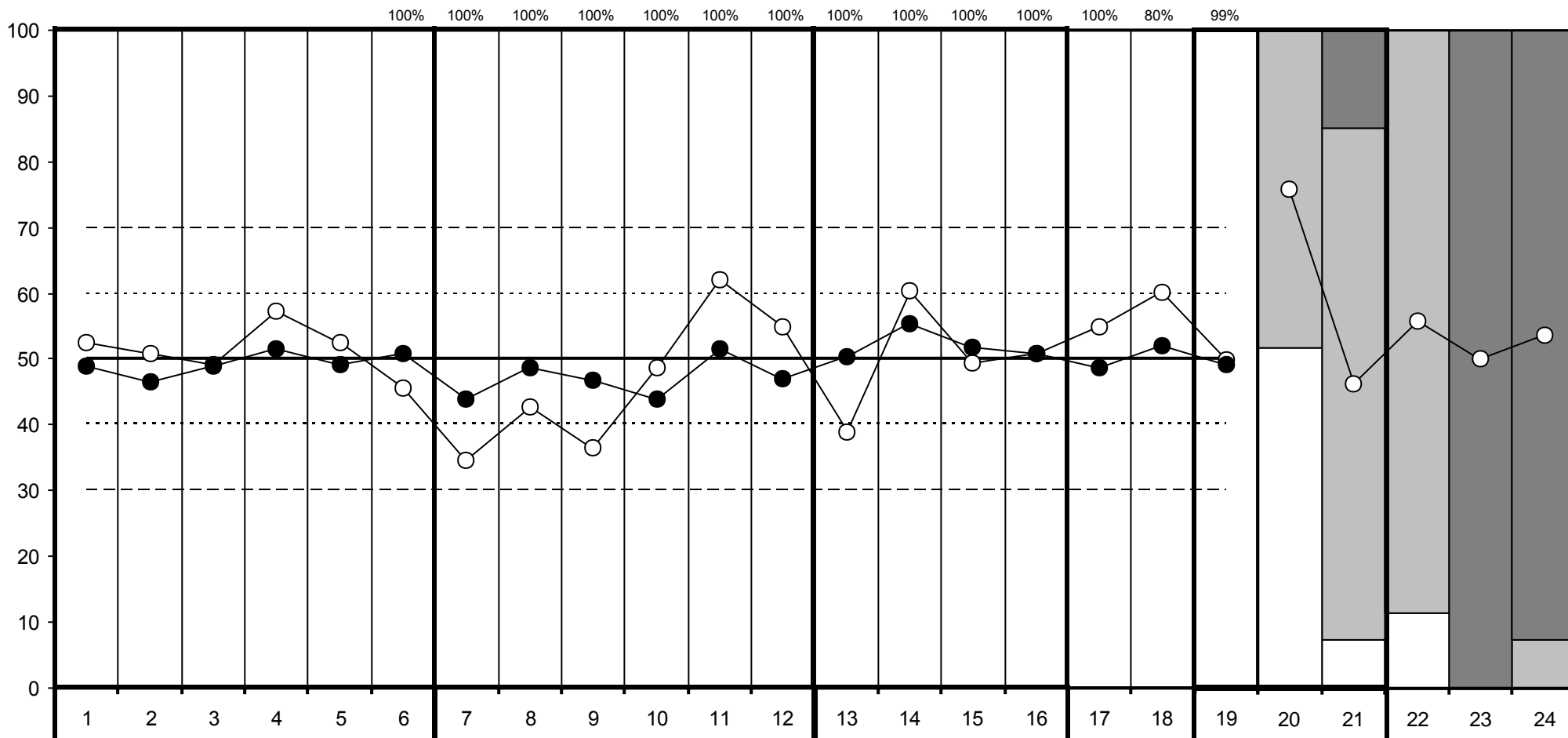

## Познавательная сфера

1. Тест Рисунок человека
2. Тест Графический диктант
3. Тест Образец и правило
4. Тест Первая буква
5. Общая успешность в 4-х тестах
6. Навыки чтения, письма, счета

## Индивидуально-личностные особенности ребенка

7. Мотивация
8. Усвоение норм поведения в школе
9. Успешность функционирования в роли ученика
10. Взаимодействие со сверстниками
11. Эмоциональная стабильность (нетревожность)
12. Эмоциональное благополучие

## Семья как ресурс адаптации первоклассника

13. Подготовка к школе в семье
14. Установки родителей по отношению к школьному обучению
15. Условия ребенка в семье для обучения
16. Помощь ребенку в обучении

## 17. Цена адаптации ребенка к школе

18. Индивидуальные особенности здоровья
19. Интегральная оценка адаптационного потенциала ребенка
20. Уровень готовности ребенка к школе глазами учителя
21. Уровень готовности ребенка к школе глазами родителя
22. Возрастное соответствие массы тела и роста
23. Физкультурная группа
24. Группа здоровья

# Результаты обследования учащегося 1-го класса в начале учебного года (2013г.)

РЕГИОН: Красноярский край

Код ОУ: 310080

Название или номер ОУ: "МАОУ ""СОШ № 8"" г.Назарово"

Код класса: 0102

Учащийся: 24-310080-0102-14

○ Учащийся  
● Класс

20-21:	□ Низкий	□ Средний	■ Высокий	
22:	□ Ниже нормы	□ Норма	■ Выше нормы	
23:	□ Освобожден	□ Вспомогательная	■ Основная	
24:	□ Гр. Здоровья 4	□ Гр. Здоровья 3	■ Гр. Здоровья 2	■ Гр. Здоровья 1

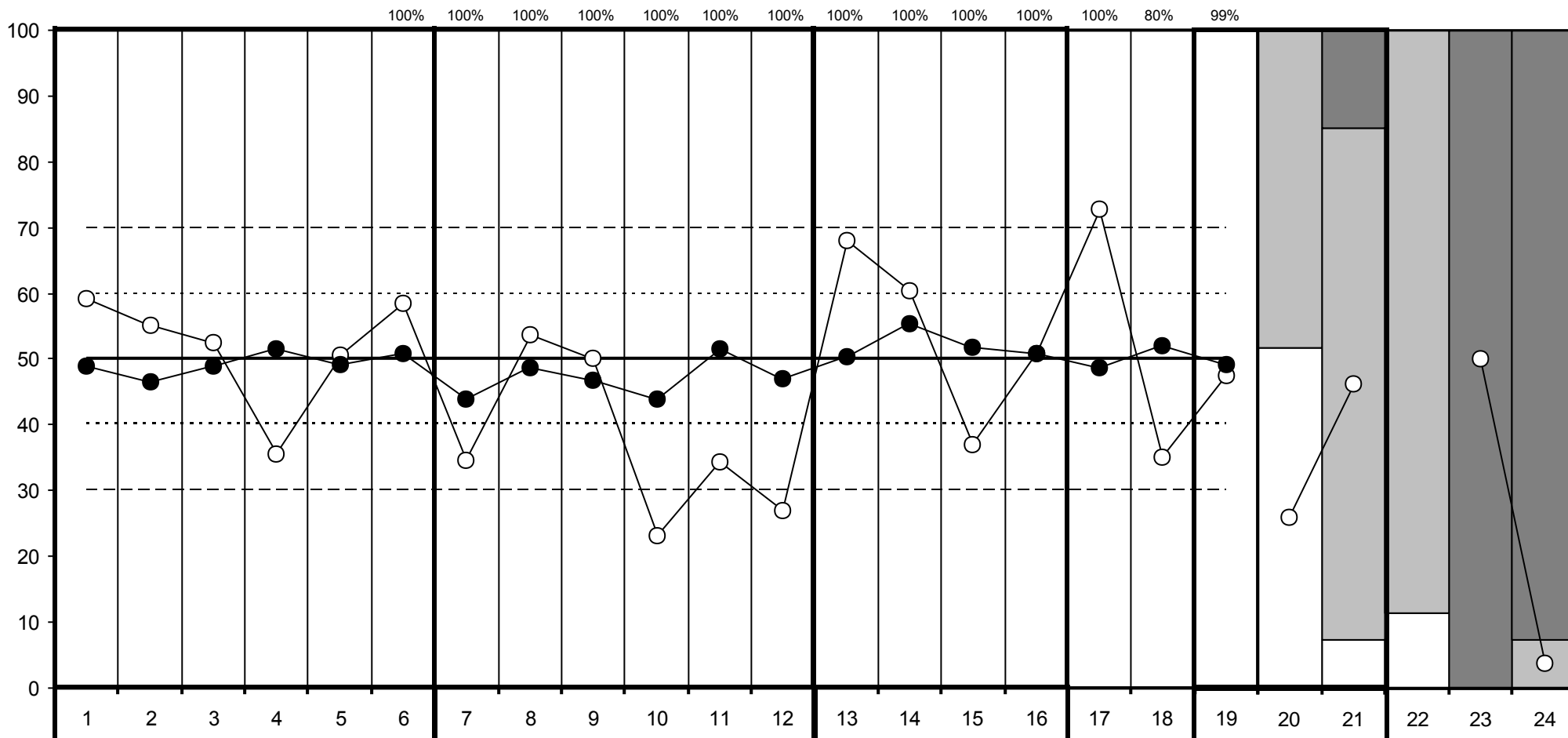

## Познавательная сфера

1. Тест Рисунок человека
2. Тест Графический диктант
3. Тест Образец и правило
4. Тест Первая буква
5. Общая успешность в 4-х тестах
6. Навыки чтения, письма, счета

## Индивидуально-личностные особенности ребенка

7. Мотивация
8. Усвоение норм поведения в школе
9. Успешность функционирования в роли ученика
10. Взаимодействие со сверстниками
11. Эмоциональная стабильность (нетревожность)
12. Эмоциональное благополучие

## Семья как ресурс адаптации первоклассника

13. Подготовка к школе в семье
14. Установки родителей по отношению к школьному обучению
15. Условия ребенка в семье для обучения
16. Помощь ребенку в обучении

## 17. Цена адаптации ребенка к школе

18. Индивидуальные особенности здоровья
19. Интегральная оценка адаптационного потенциала ребенка
20. Уровень готовности ребенка к школе глазами учителя
21. Уровень готовности ребенка к школе глазами родителя
22. Возрастное соответствие массы тела и роста
23. Физкультурная группа
24. Группа здоровья

# Результаты обследования учащегося 1-го класса в начале учебного года (2013г.)

РЕГИОН: Красноярский край

Код ОУ: 310080

Название или номер ОУ: "МАОУ ""СОШ № 8"" г.Назарово"

Код класса: 0102

Учащийся: 24-310080-0102-15

○ Учащийся  
● Класс

20-21:	□ Низкий	□ Средний	■ Высокий	
22:	□ Ниже нормы	□ Норма	■ Выше нормы	
23:	□ Освобожден	□ Вспомогательная	■ Основная	
24:	□ Гр. Здоровья 4	□ Гр. Здоровья 3	■ Гр. Здоровья 2	■ Гр. Здоровья 1

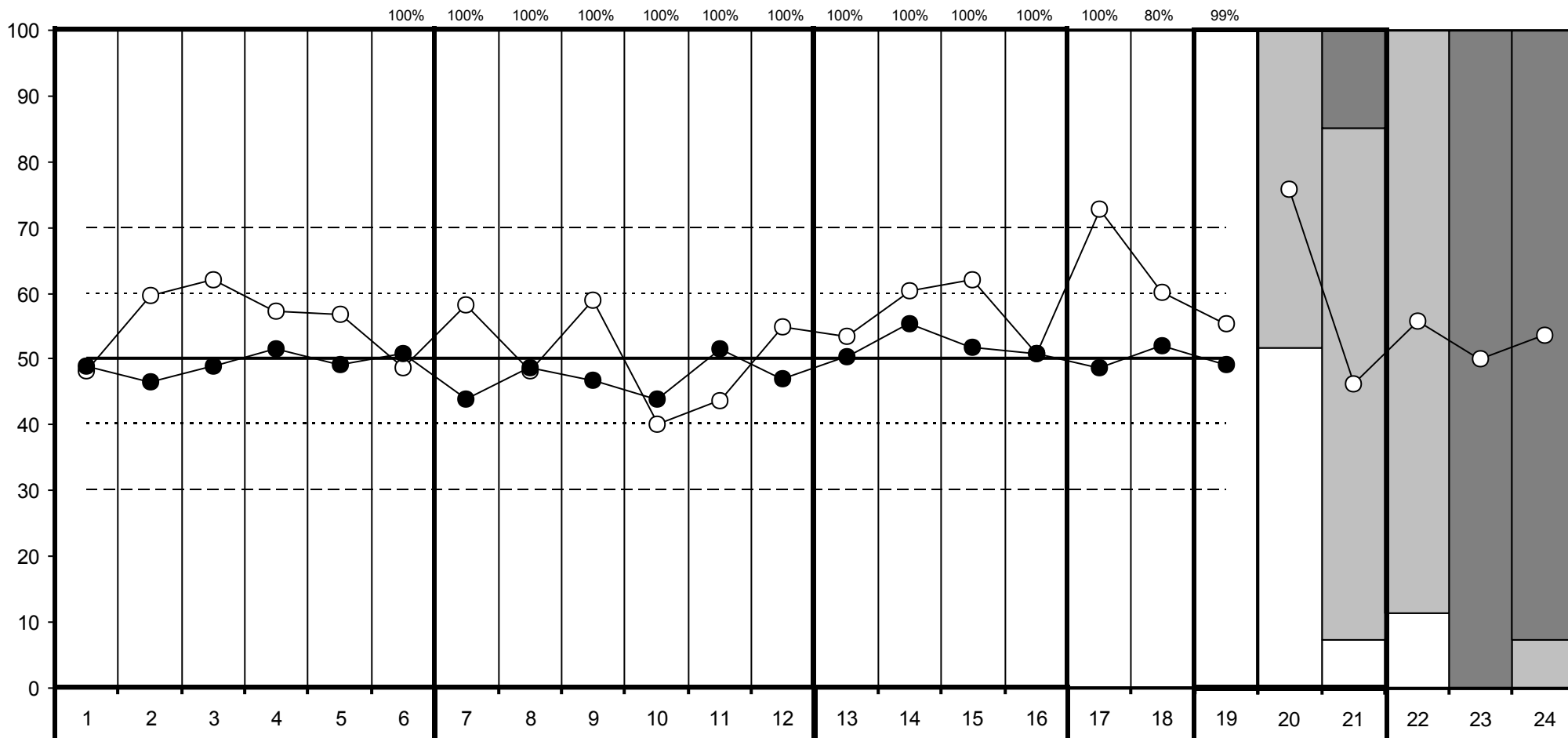

## Познавательная сфера

1. Тест Рисунок человека
2. Тест Графический диктант
3. Тест Образец и правило
4. Тест Первая буква
5. Общая успешность в 4-х тестах
6. Навыки чтения, письма, счета

## Индивидуально-личностные особенности ребенка

7. Мотивация
8. Усвоение норм поведения в школе
9. Успешность функционирования в роли ученика
10. Взаимодействие со сверстниками
11. Эмоциональная стабильность (нетревожность)
12. Эмоциональное благополучие

## Семья как ресурс адаптации первоклассника

13. Подготовка к школе в семье
14. Установки родителей по отношению к школьному обучению
15. Условия ребенка в семье для обучения
16. Помощь ребенку в обучении

## 17. Цена адаптации ребенка к школе

18. Индивидуальные особенности здоровья
19. Интегральная оценка адаптационного потенциала ребенка
20. Уровень готовности ребенка к школе глазами учителя
21. Уровень готовности ребенка к школе глазами родителя
22. Возрастное соответствие массы тела и роста
23. Физкультурная группа
24. Группа здоровья



# Результаты обследования учащегося 1-го класса в начале учебного года (2013г.)

РЕГИОН: Красноярский край

Код ОУ: 310080

Название или номер ОУ: "МАОУ ""СОШ № 8"" г.Назарово"

Код класса: 0102

Учащийся: 24-310080-0102-16

○ Учащийся  
● Класс

20-21:	□ Низкий	□ Средний	■ Высокий	
22:	□ Ниже нормы	□ Норма	■ Выше нормы	
23:	□ Освобожден	□ Вспомогательная	■ Основная	
24:	□ Гр. Здоровья 4	□ Гр. Здоровья 3	■ Гр. Здоровья 2	■ Гр. Здоровья 1

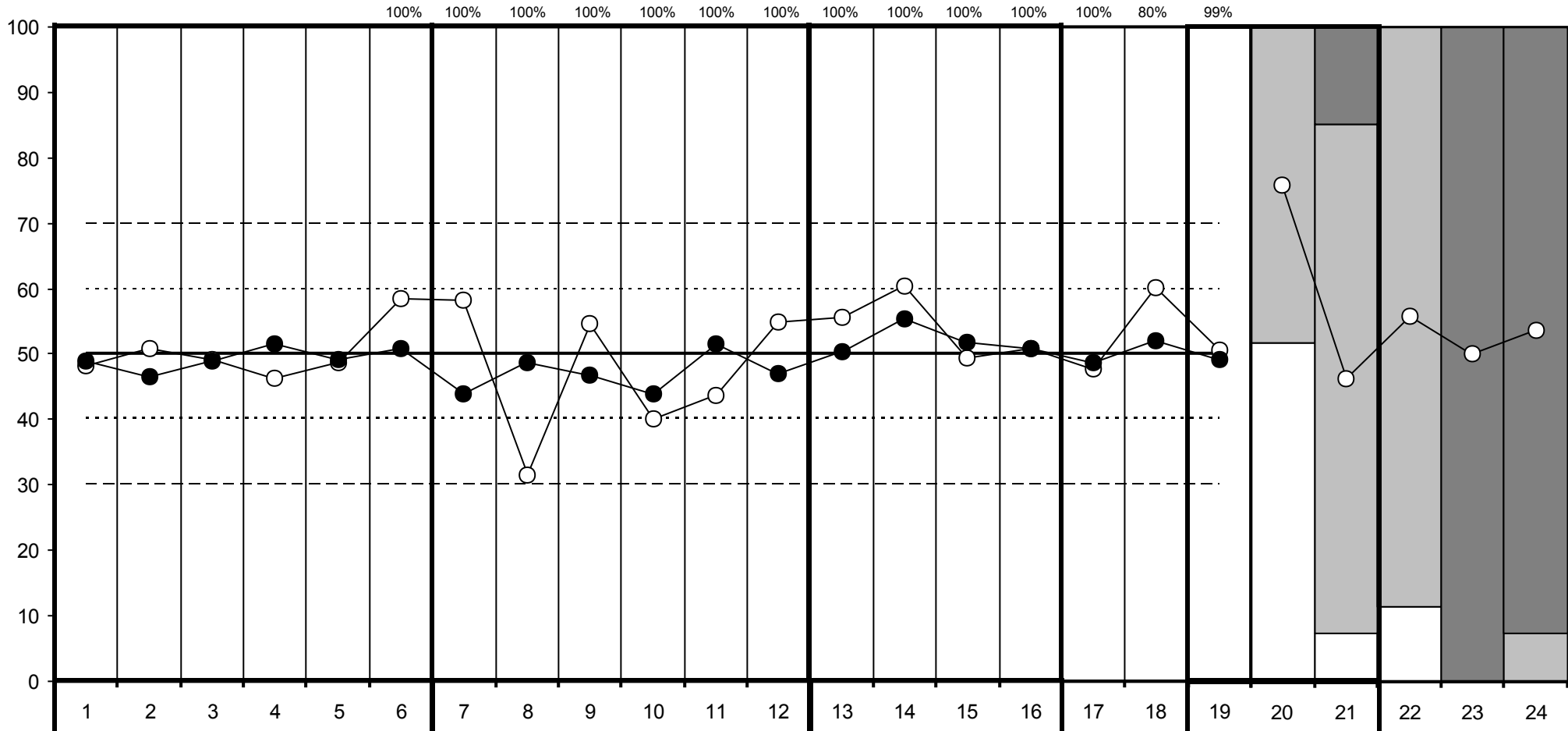

## Познавательная сфера

1. Тест Рисунок человека
2. Тест Графический диктант
3. Тест Образец и правило
4. Тест Первая буква
5. Общая успешность в 4-х тестах
6. Навыки чтения, письма, счета

## Индивидуально-личностные особенности ребенка

7. Мотивация
8. Усвоение норм поведения в школе
9. Успешность функционирования в роли ученика
10. Взаимодействие со сверстниками
11. Эмоциональная стабильность (нетревожность)
12. Эмоциональное благополучие

## Семья как ресурс адаптации первоклассника

13. Подготовка к школе в семье
14. Установки родителей по отношению к школьному обучению
15. Условия ребенка в семье для обучения
16. Помощь ребенку в обучении

## 17. Цена адаптации ребенка к школе

18. Индивидуальные особенности здоровья
19. Интегральная оценка адаптационного потенциала ребенка
20. Уровень готовности ребенка к школе глазами учителя
21. Уровень готовности ребенка к школе глазами родителя
22. Возрастное соответствие массы тела и роста
23. Физкультурная группа
24. Группа здоровья

# Результаты обследования учащегося 1-го класса в начале учебного года (2013г.)

РЕГИОН: Красноярский край

Код ОУ: 310080

Название или номер ОУ: "МАОУ ""СОШ № 8"" г.Назарово"

Код класса: 0102

Учащийся: 24-310080-0102-17

○ Учащийся  
● Класс

20-21:	□ Низкий	□ Средний	□ Высокий	
22:	□ Ниже нормы	□ Норма	□ Выше нормы	
23:	□ Освобожден	□ Вспомогательная	□ Основная	
24:	□ Гр. Здоровья 4	□ Гр. Здоровья 3	□ Гр. Здоровья 2	□ Гр. Здоровья 1

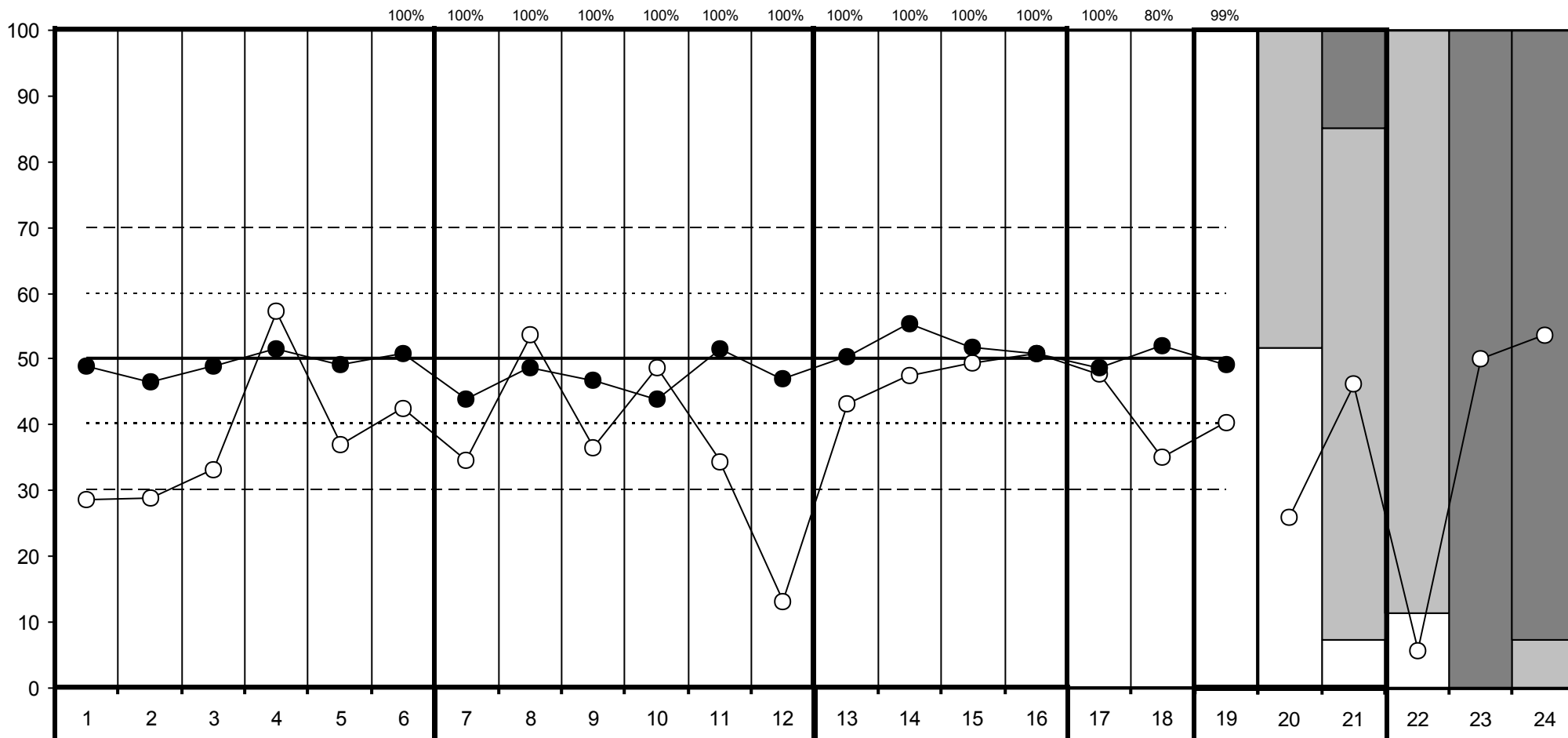

## Познавательная сфера

1. Тест Рисунок человека
2. Тест Графический диктант
3. Тест Образец и правило
4. Тест Первая буква
5. Общая успешность в 4-х тестах
6. Навыки чтения, письма, счета

## Индивидуально-личностные особенности ребенка

7. Мотивация
8. Усвоение норм поведения в школе
9. Успешность функционирования в роли ученика
10. Взаимодействие со сверстниками
11. Эмоциональная стабильность (нетревожность)
12. Эмоциональное благополучие

## Семья как ресурс адаптации первоклассника

13. Подготовка к школе в семье
14. Установки родителей по отношению к школьному обучению
15. Условия ребенка в семье для обучения
16. Помощь ребенку в обучении

## 17. Цена адаптации ребенка к школе

18. Индивидуальные особенности здоровья
19. Интегральная оценка адаптационного потенциала ребенка
20. Уровень готовности ребенка к школе глазами учителя
21. Уровень готовности ребенка к школе глазами родителя
22. Возрастное соответствие массы тела и роста
23. Физкультурная группа
24. Группа здоровья

# Результаты обследования учащегося 1-го класса в начале учебного года (2013г.)

РЕГИОН: Красноярский край

Код ОУ: 310080

Название или номер ОУ: "МАОУ ""СОШ № 8"" г.Назарово"

Код класса: 0102

Учащийся: 24-310080-0102-18

○ Учащийся  
● Класс

20-21:	□ Низкий	□ Средний	■ Высокий	
22:	□ Ниже нормы	□ Норма	■ Выше нормы	
23:	□ Освобожден	□ Вспомогательная	■ Основная	
24:	□ Гр. Здоровья 4	□ Гр. Здоровья 3	■ Гр. Здоровья 2	■ Гр. Здоровья 1

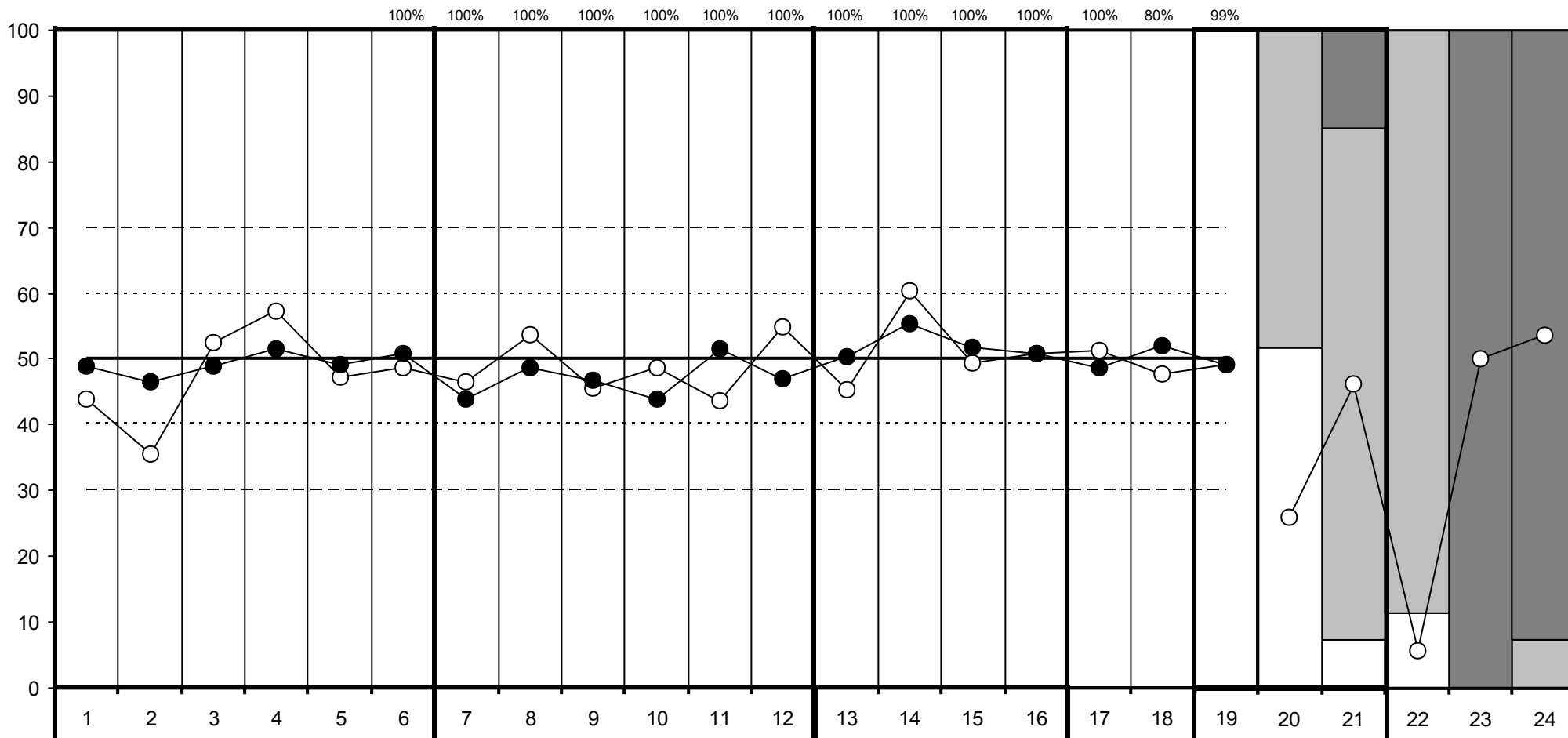

## Познавательная сфера

1. Тест Рисунок человека
2. Тест Графический диктант
3. Тест Образец и правило
4. Тест Первая буква
5. Общая успешность в 4-х тестах
6. Навыки чтения, письма, счета

## Индивидуально-личностные особенности ребенка

7. Мотивация
8. Усвоение норм поведения в школе
9. Успешность функционирования в роли ученика
10. Взаимодействие со сверстниками
11. Эмоциональная стабильность (нетревожность)
12. Эмоциональное благополучие

## Семья как ресурс адаптации первоклассника

13. Подготовка к школе в семье
14. Установки родителей по отношению к школьному обучению
15. Условия ребенка в семье для обучения
16. Помощь ребенку в обучении

## 17. Цена адаптации ребенка к школе

18. Индивидуальные особенности здоровья
19. Интегральная оценка адаптационного потенциала ребенка
20. Уровень готовности ребенка к школе глазами учителя
21. Уровень готовности ребенка к школе глазами родителя
22. Возрастное соответствие массы тела и роста
23. Физкультурная группа
24. Группа здоровья

# Результаты обследования учащегося 1-го класса в начале учебного года (2013г.)

РЕГИОН: Красноярский край

Код ОУ: 310080

Название или номер ОУ: "МАОУ ""СОШ № 8"" г.Назарово"

Код класса: 0102

Учащийся: 24-310080-0102-19

○ Учащийся  
● Класс

20-21:	□ Низкий	□ Средний	■ Высокий	
22:	□ Ниже нормы	□ Норма	■ Выше нормы	
23:	□ Освобожден	□ Вспомогательная	■ Основная	
24:	□ Гр. Здоровья 4	□ Гр. Здоровья 3	■ Гр. Здоровья 2	■ Гр. Здоровья 1

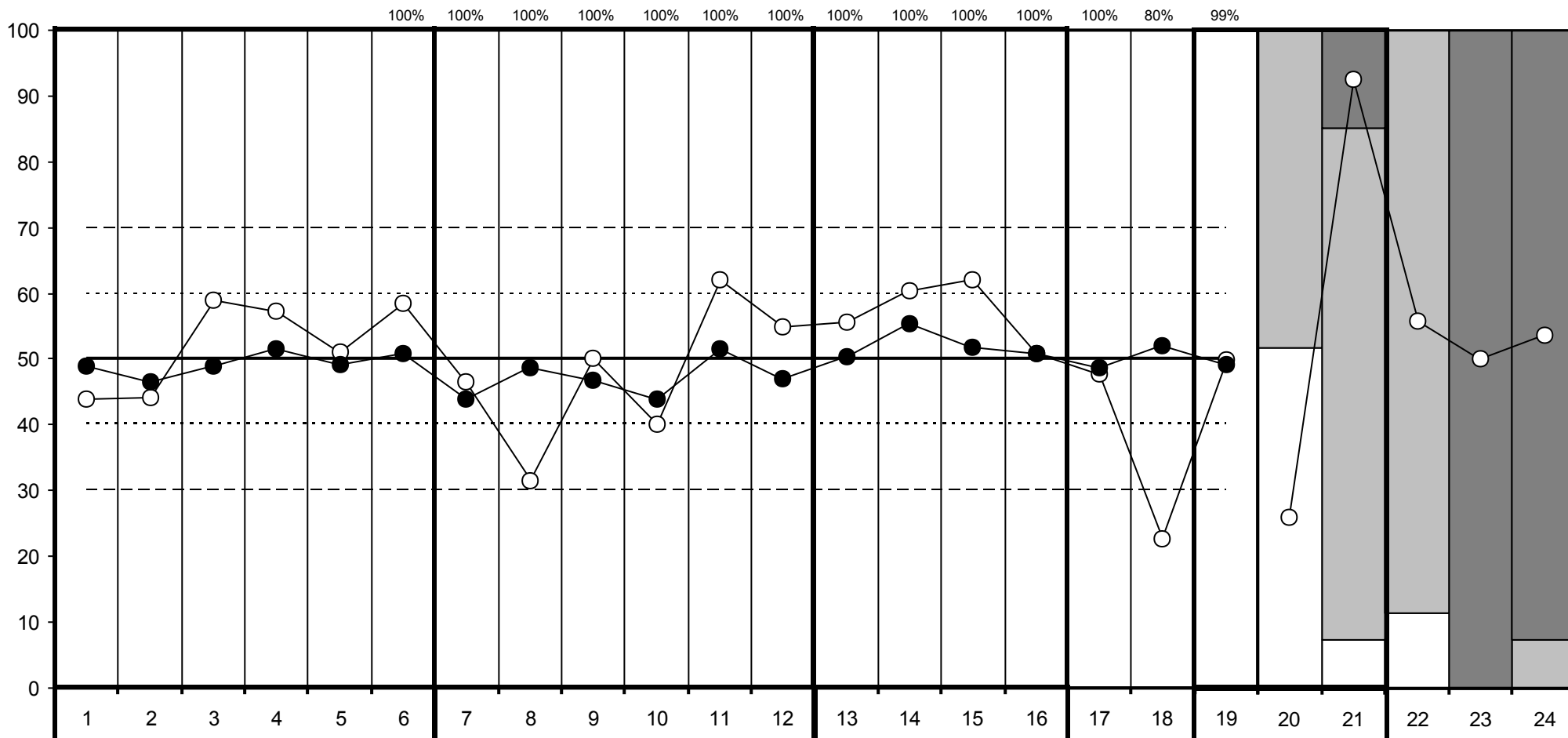

## Познавательная сфера

1. Тест Рисунок человека
2. Тест Графический диктант
3. Тест Образец и правило
4. Тест Первая буква
5. Общая успешность в 4-х тестах
6. Навыки чтения, письма, счета

## Индивидуально-личностные особенности ребенка

7. Мотивация
8. Усвоение норм поведения в школе
9. Успешность функционирования в роли ученика
10. Взаимодействие со сверстниками
11. Эмоциональная стабильность (нетревожность)
12. Эмоциональное благополучие

## Семья как ресурс адаптации первоклассника

13. Подготовка к школе в семье
14. Установки родителей по отношению к школьному обучению
15. Условия ребенка в семье для обучения
16. Помощь ребенку в обучении

## 17. Цена адаптации ребенка к школе

18. Индивидуальные особенности здоровья
19. Интегральная оценка адаптационного потенциала ребенка
20. Уровень готовности ребенка к школе глазами учителя
21. Уровень готовности ребенка к школе глазами родителя
22. Возрастное соответствие массы тела и роста
23. Физкультурная группа
24. Группа здоровья

# Результаты обследования учащегося 1-го класса в начале учебного года (2013г.)

РЕГИОН: Красноярский край

Код ОУ: 310080

Название или номер ОУ: "МАОУ ""СОШ № 8"" г.Назарово"

Код класса: 0102

Учащийся: 24-310080-0102-20

○ Учащийся  
● Класс

20-21:	□ Низкий	□ Средний	■ Высокий	
22:	□ Ниже нормы	□ Норма	■ Выше нормы	
23:	□ Освобожден	□ Вспомогательная	■ Основная	
24:	□ Гр. Здоровья 4	□ Гр. Здоровья 3	■ Гр. Здоровья 2	■ Гр. Здоровья 1

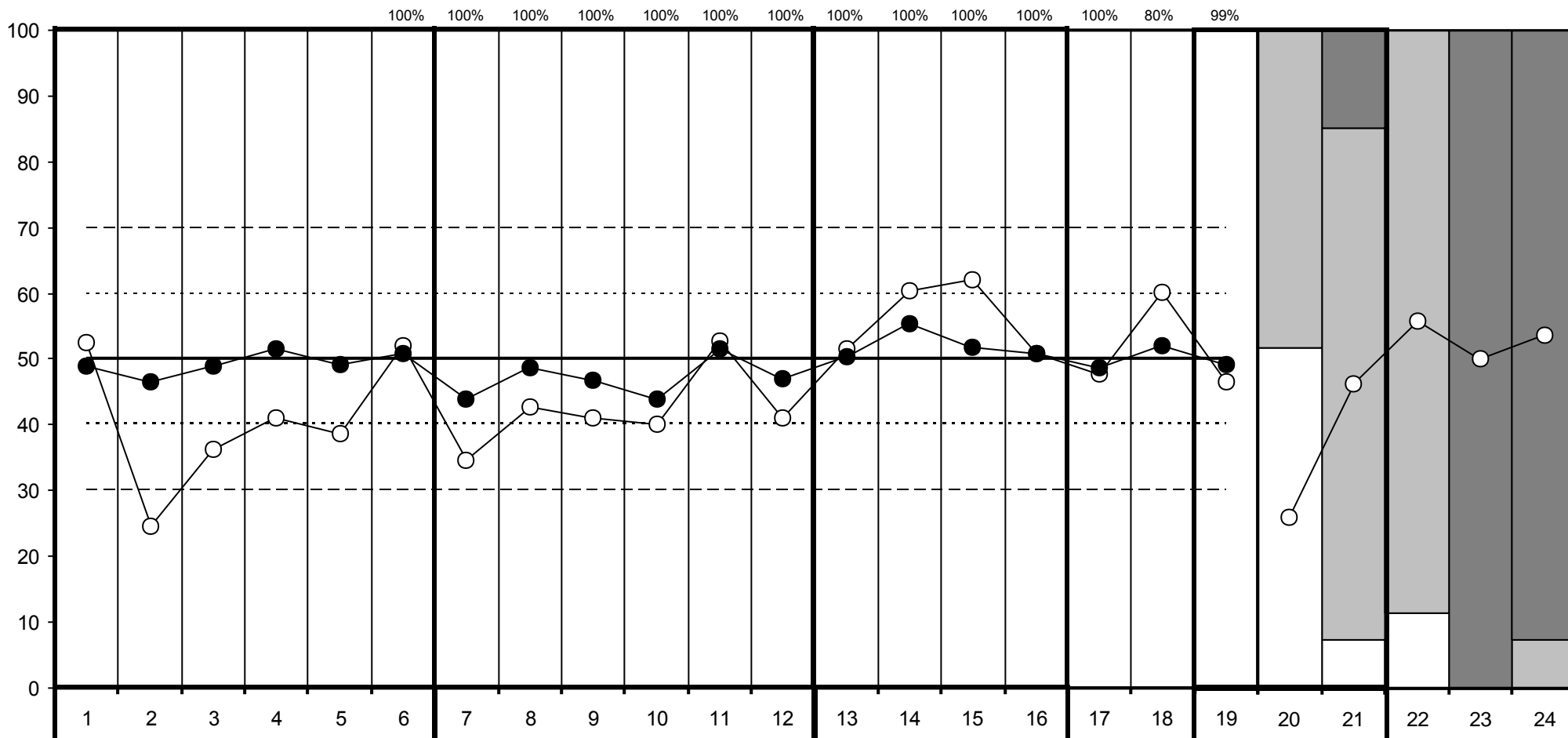

## Познавательная сфера

1. Тест Рисунок человека
2. Тест Графический диктант
3. Тест Образец и правило
4. Тест Первая буква
5. Общая успешность в 4-х тестах
6. Навыки чтения, письма, счета

## Индивидуально-личностные особенности ребенка

7. Мотивация
8. Усвоение норм поведения в школе
9. Успешность функционирования в роли ученика
10. Взаимодействие со сверстниками
11. Эмоциональная стабильность (нетревожность)
12. Эмоциональное благополучие

## Семья как ресурс адаптации первоклассника

13. Подготовка к школе в семье
14. Установки родителей по отношению к школьному обучению
15. Условия ребенка в семье для обучения
16. Помощь ребенку в обучении

## 17. Цена адаптации ребенка к школе

18. Индивидуальные особенности здоровья
19. Интегральная оценка адаптационного потенциала ребенка
20. Уровень готовности ребенка к школе глазами учителя
21. Уровень готовности ребенка к школе глазами родителя
22. Возрастное соответствие массы тела и роста
23. Физкультурная группа
24. Группа здоровья

# Результаты обследования учащегося 1-го класса в начале учебного года (2013г.)

РЕГИОН: Красноярский край

Код ОУ: 310080

Название или номер ОУ: "МАОУ ""СОШ № 8"" г.Назарово"

Код класса: 0102

Учащийся: 24-310080-0102-21

○ Учащийся  
● Класс

20-21:	□ Низкий	□ Средний	■ Высокий	
22:	□ Ниже нормы	□ Норма	■ Выше нормы	
23:	□ Освобожден	□ Вспомогательная	■ Основная	
24:	□ Гр. Здоровья 4	□ Гр. Здоровья 3	■ Гр. Здоровья 2	■ Гр. Здоровья 1

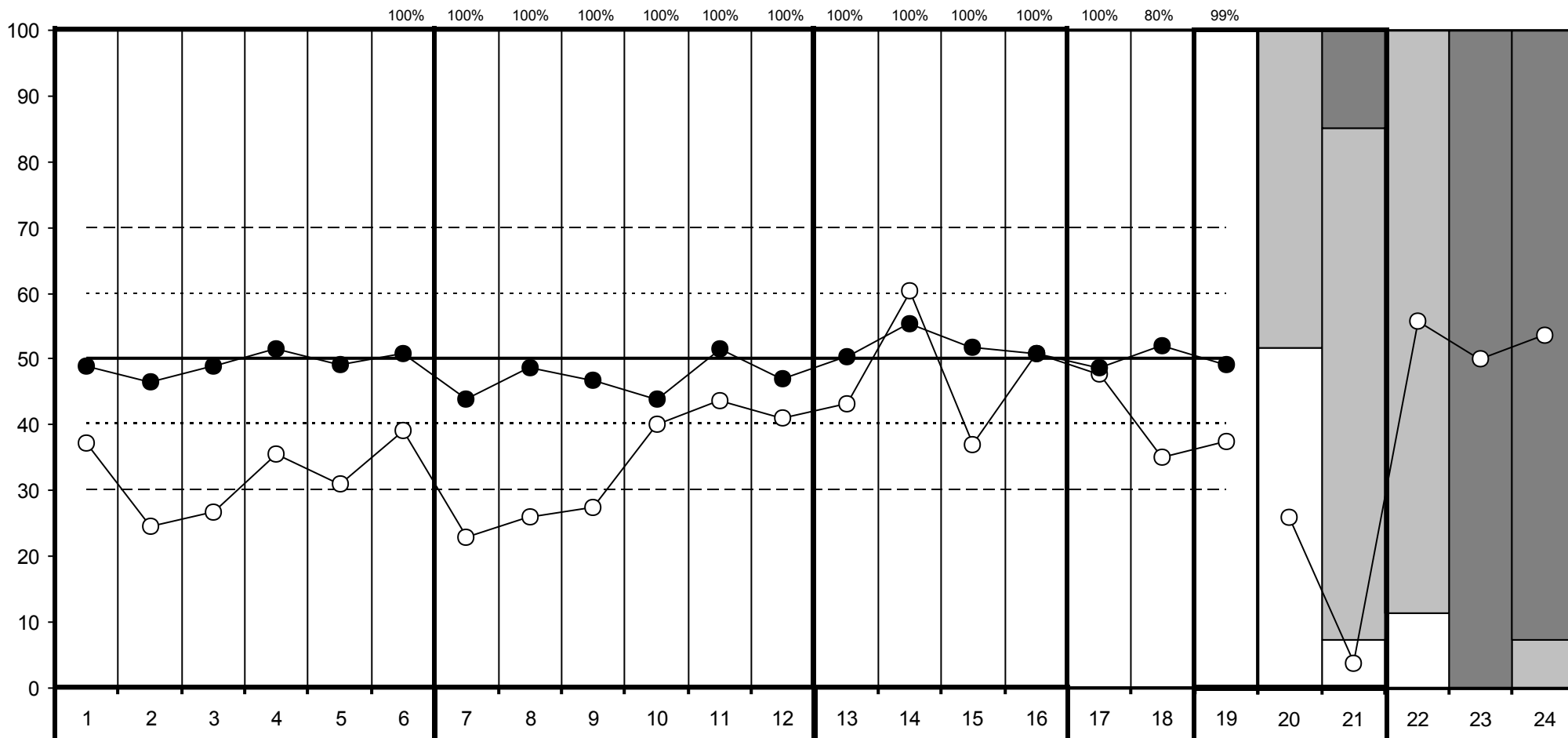

## Познавательная сфера

1. Тест Рисунок человека
2. Тест Графический диктант
3. Тест Образец и правило
4. Тест Первая буква
5. Общая успешность в 4-х тестах
6. Навыки чтения, письма, счета

## Индивидуально-личностные особенности ребенка

7. Мотивация
8. Усвоение норм поведения в школе
9. Успешность функционирования в роли ученика
10. Взаимодействие со сверстниками
11. Эмоциональная стабильность (нетревожность)
12. Эмоциональное благополучие

## Семья как ресурс адаптации первоклассника

13. Подготовка к школе в семье
14. Установки родителей по отношению к школьному обучению
15. Условия ребенка в семье для обучения
16. Помощь ребенку в обучении

## 17. Цена адаптации ребенка к школе

18. Индивидуальные особенности здоровья
19. Интегральная оценка адаптационного потенциала ребенка
20. Уровень готовности ребенка к школе глазами учителя
21. Уровень готовности ребенка к школе глазами родителя
22. Возрастное соответствие массы тела и роста
23. Физкультурная группа
24. Группа здоровья

# Результаты обследования учащегося 1-го класса в начале учебного года (2013г.)

РЕГИОН: Красноярский край

Код ОУ: 310080

Название или номер ОУ: "МАОУ ""СОШ № 8"" г.Назарово"

Код класса: 0102

Учащийся: 24-310080-0102-22

○ Учащийся  
● Класс

20-21:	□ Низкий	□ Средний	□ Высокий	
22:	□ Ниже нормы	□ Норма	□ Выше нормы	
23:	□ Освобожден	□ Вспомогательная	□ Основная	
24:	□ Гр. Здоровья 4	□ Гр. Здоровья 3	□ Гр. Здоровья 2	□ Гр. Здоровья 1

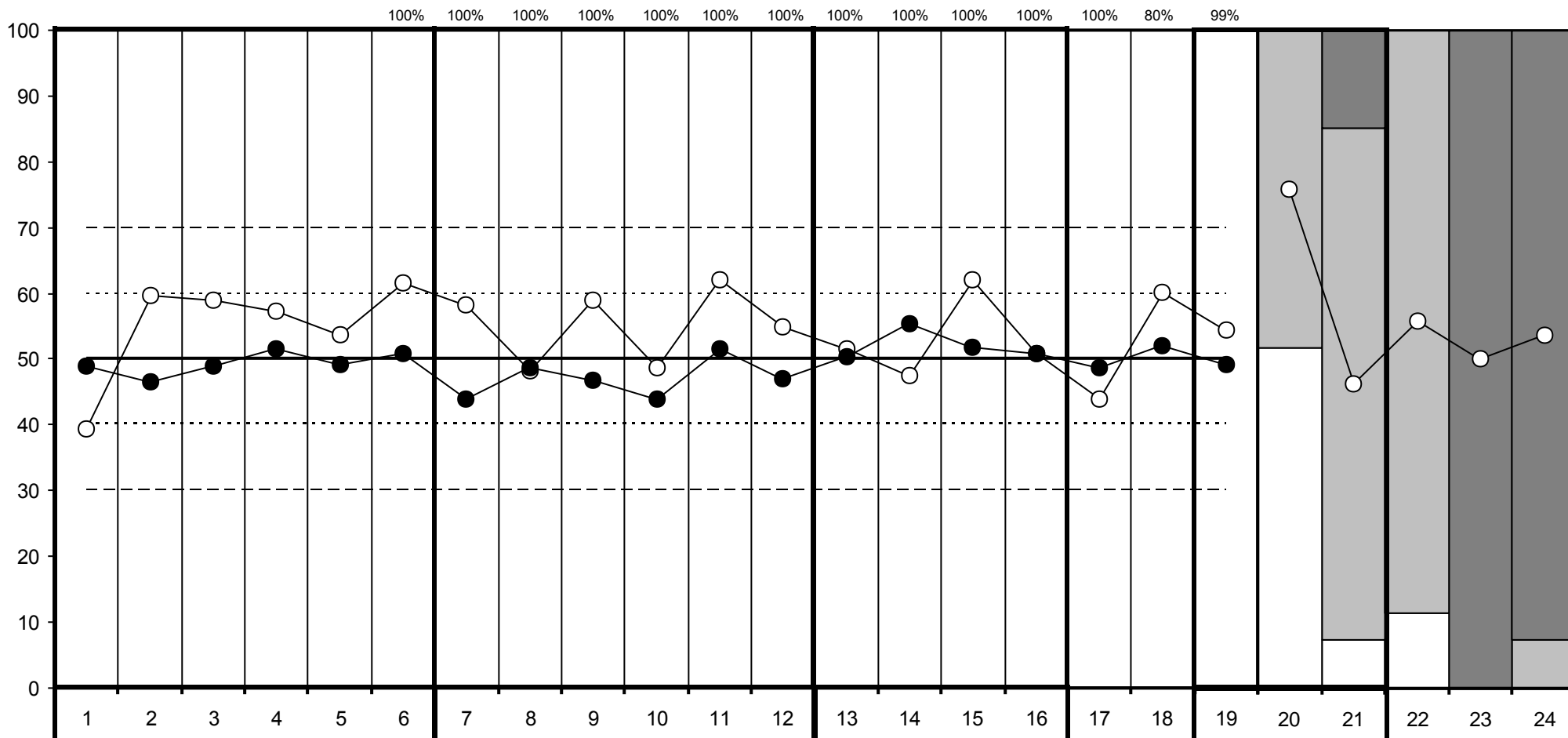

## Познавательная сфера

1. Тест Рисунок человека
2. Тест Графический диктант
3. Тест Образец и правило
4. Тест Первая буква
5. Общая успешность в 4-х тестах
6. Навыки чтения, письма, счета

## Индивидуально-личностные особенности ребенка

7. Мотивация
8. Усвоение норм поведения в школе
9. Успешность функционирования в роли ученика
10. Взаимодействие со сверстниками
11. Эмоциональная стабильность (нетревожность)
12. Эмоциональное благополучие

## Семья как ресурс адаптации первоклассника

13. Подготовка к школе в семье
14. Установки родителей по отношению к школьному обучению
15. Условия ребенка в семье для обучения
16. Помощь ребенку в обучении

## 17. Цена адаптации ребенка к школе

18. Индивидуальные особенности здоровья
19. Интегральная оценка адаптационного потенциала ребенка
20. Уровень готовности ребенка к школе глазами учителя
21. Уровень готовности ребенка к школе глазами родителя
22. Возрастное соответствие массы тела и роста
23. Физкультурная группа
24. Группа здоровья

# Результаты обследования учащегося 1-го класса в начале учебного года (2013г.)

РЕГИОН: Красноярский край

Код ОУ: 310080

Название или номер ОУ: "МАОУ ""СОШ № 8"" г.Назарово"

Код класса: 0102

Учащийся: 24-310080-0102-23

○ Учащийся  
● Класс

20-21:	□ Низкий	□ Средний	□ Высокий	
22:	□ Ниже нормы	□ Норма	□ Выше нормы	
23:	□ Освобожден	□ Вспомогательная	□ Основная	
24:	□ Гр. Здоровья 4	□ Гр. Здоровья 3	□ Гр. Здоровья 2	□ Гр. Здоровья 1

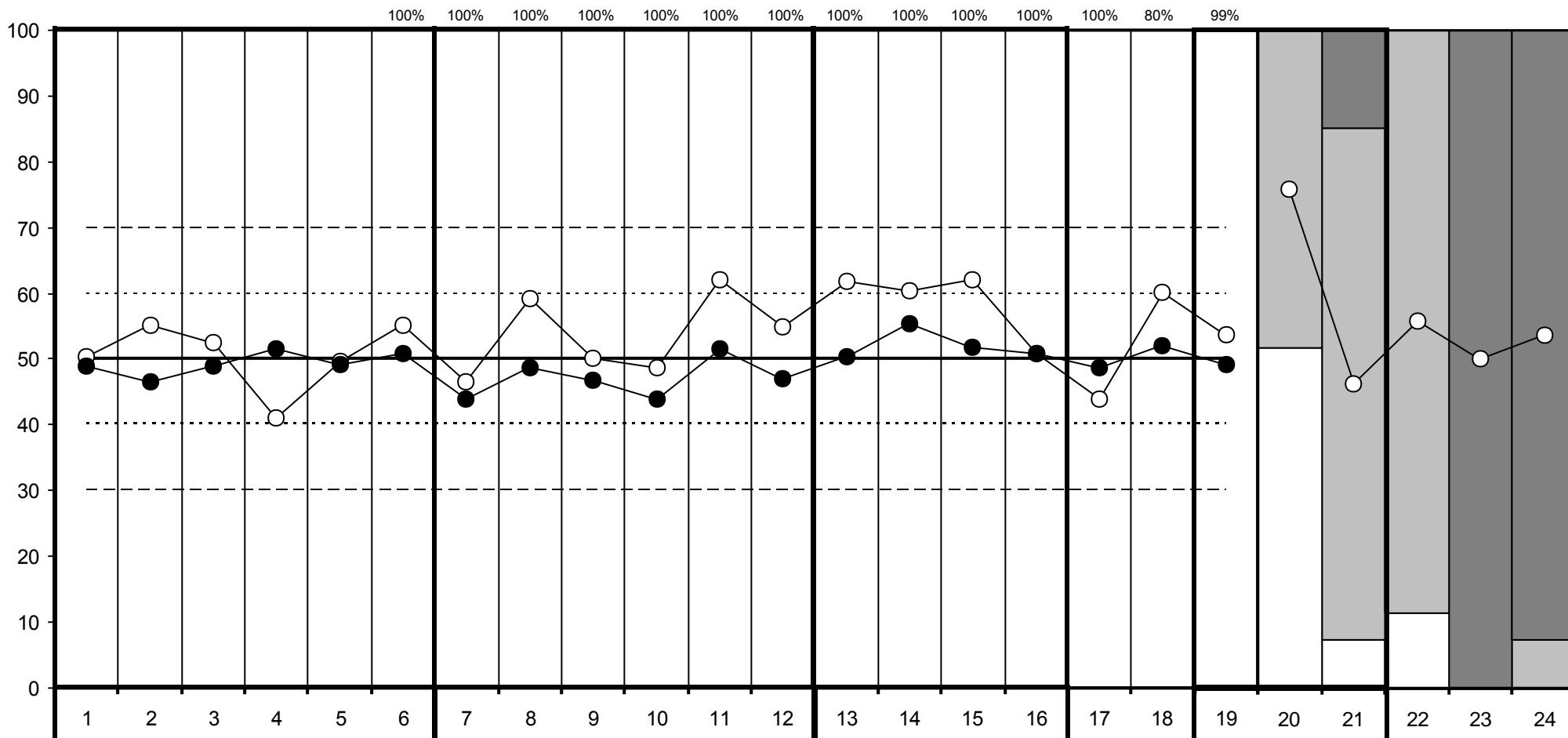

## Познавательная сфера

1. Тест Рисунок человека
2. Тест Графический диктант
3. Тест Образец и правило
4. Тест Первая буква
5. Общая успешность в 4-х тестах
6. Навыки чтения, письма, счета

## Индивидуально-личностные особенности ребенка

7. Мотивация
8. Усвоение норм поведения в школе
9. Успешность функционирования в роли ученика
10. Взаимодействие со сверстниками
11. Эмоциональная стабильность (нетревожность)
12. Эмоциональное благополучие

## Семья как ресурс адаптации первоклассника

13. Подготовка к школе в семье
14. Установки родителей по отношению к школьному обучению
15. Условия ребенка в семье для обучения
16. Помощь ребенку в обучении

## 17. Цена адаптации ребенка к школе

18. Индивидуальные особенности здоровья
19. Интегральная оценка адаптационного потенциала ребенка
20. Уровень готовности ребенка к школе глазами учителя
21. Уровень готовности ребенка к школе глазами родителя
22. Возрастное соответствие массы тела и роста
23. Физкультурная группа
24. Группа здоровья



# Результаты обследования учащегося 1-го класса в начале учебного года (2013г.)

РЕГИОН: Красноярский край

Код ОУ: 310080

Название или номер ОУ: "МАОУ ""СОШ № 8"" г.Назарово"

Код класса: 0102

Учащийся: 24-310080-0102-24

○ Учащийся  
● Класс

20-21:	□ Низкий	□ Средний	■ Высокий	
22:	□ Ниже нормы	□ Норма	■ Выше нормы	
23:	□ Освобожден	□ Вспомогательная	■ Основная	
24:	□ Гр. Здоровья 4	□ Гр. Здоровья 3	■ Гр. Здоровья 2	■ Гр. Здоровья 1

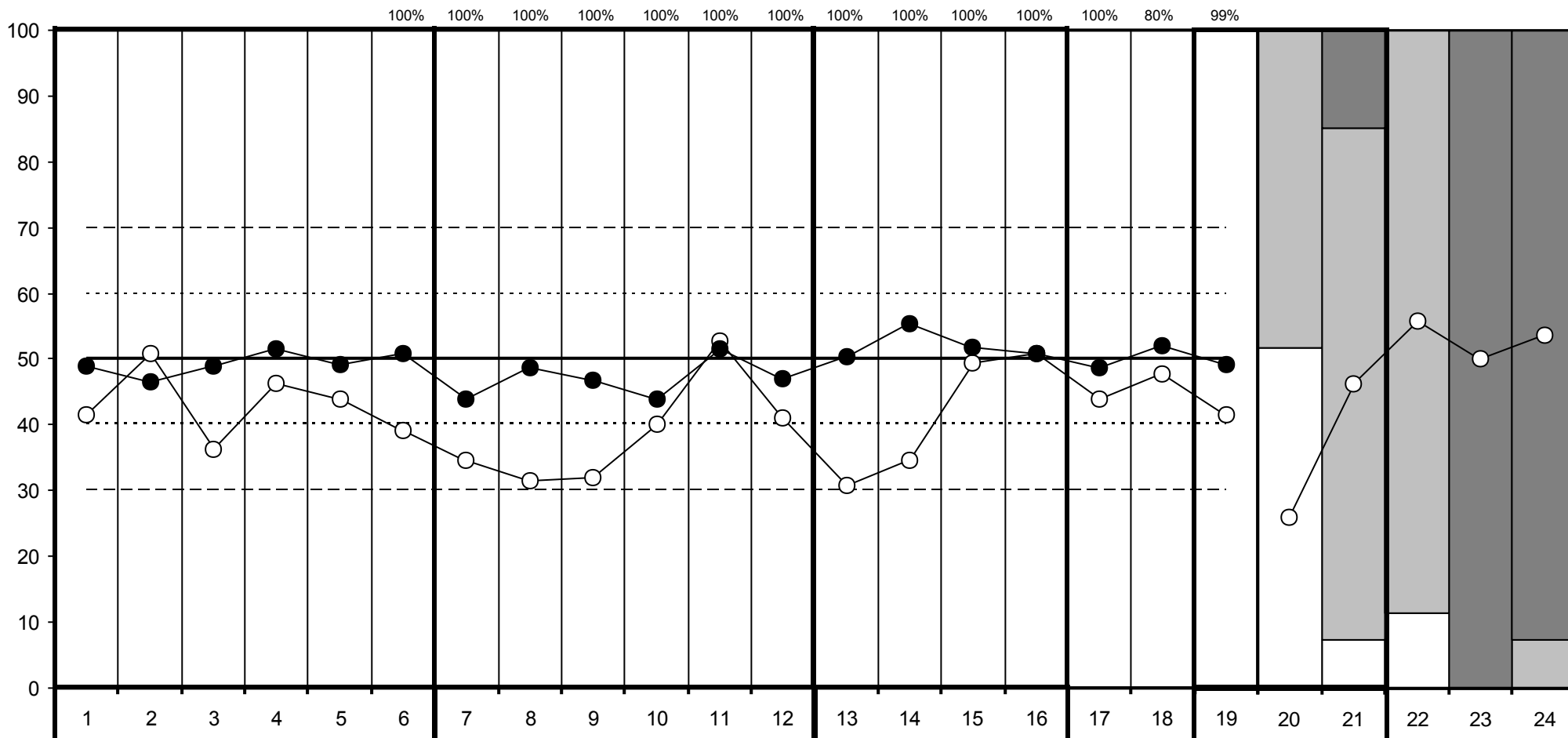

## Познавательная сфера

1. Тест Рисунок человека
2. Тест Графический диктант
3. Тест Образец и правило
4. Тест Первая буква
5. Общая успешность в 4-х тестах
6. Навыки чтения, письма, счета

## Индивидуально-личностные особенности ребенка

7. Мотивация
8. Усвоение норм поведения в школе
9. Успешность функционирования в роли ученика
10. Взаимодействие со сверстниками
11. Эмоциональная стабильность (нетревожность)
12. Эмоциональное благополучие

## Семья как ресурс адаптации первоклассника

13. Подготовка к школе в семье
14. Установки родителей по отношению к школьному обучению
15. Условия ребенка в семье для обучения
16. Помощь ребенку в обучении

## 17. Цена адаптации ребенка к школе

18. Индивидуальные особенности здоровья
19. Интегральная оценка адаптационного потенциала ребенка
20. Уровень готовности ребенка к школе глазами учителя
21. Уровень готовности ребенка к школе глазами родителя
22. Возрастное соответствие массы тела и роста
23. Физкультурная группа
24. Группа здоровья

# Результаты обследования учащегося 1-го класса в начале учебного года (2013г.)

РЕГИОН: Красноярский край

Код ОУ: 310080

Название или номер ОУ: "МАОУ ""СОШ № 8"" г.Назарово"

Код класса: 0102

Учащийся: 24-310080-0102-25

○ Учащийся  
● Класс

20-21:	□ Низкий	□ Средний	■ Высокий	
22:	□ Ниже нормы	□ Норма	■ Выше нормы	
23:	□ Освобожден	□ Вспомогательная	■ Основная	
24:	□ Гр. Здоровья 4	□ Гр. Здоровья 3	■ Гр. Здоровья 2	■ Гр. Здоровья 1

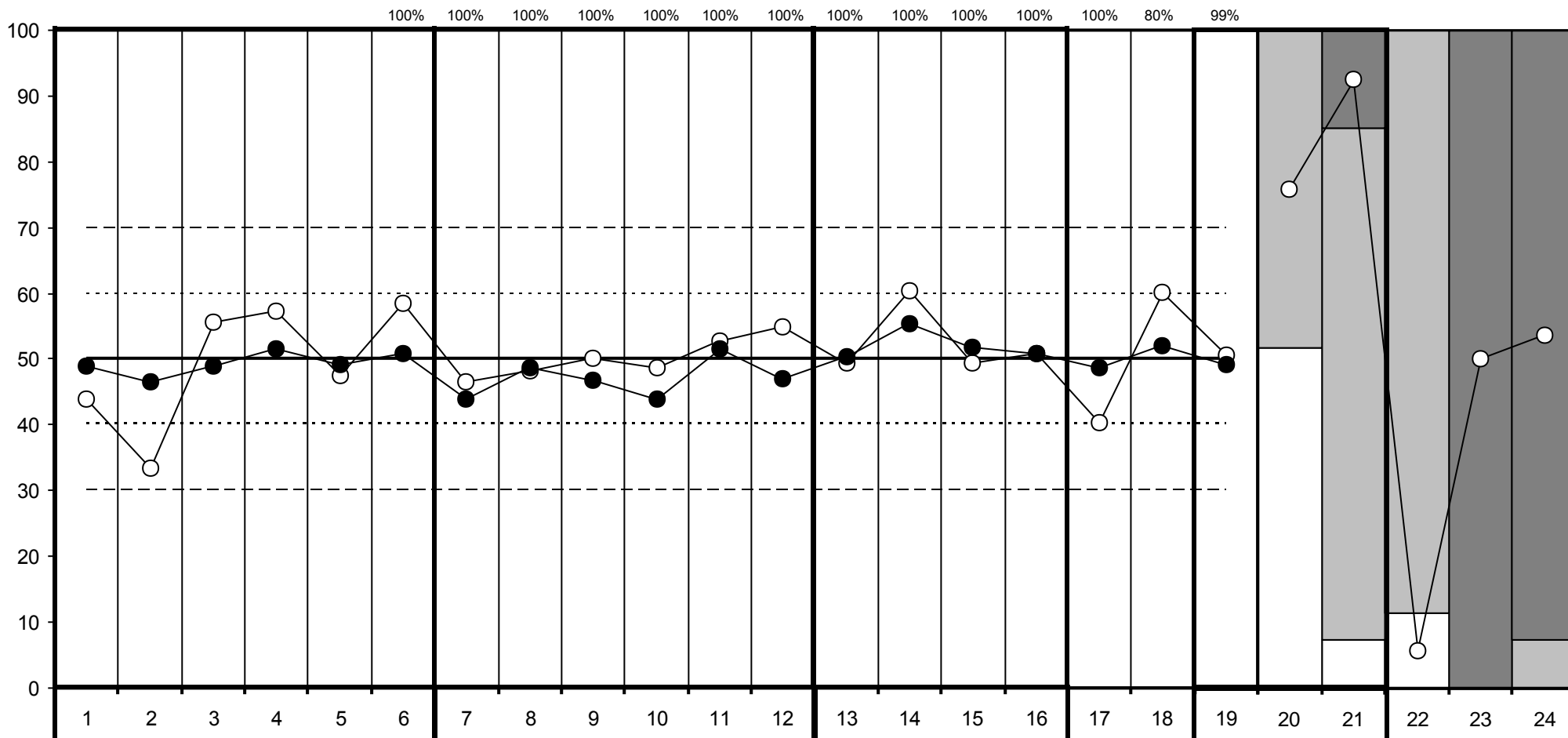

## Познавательная сфера

1. Тест Рисунок человека
2. Тест Графический диктант
3. Тест Образец и правило
4. Тест Первая буква
5. Общая успешность в 4-х тестах
6. Навыки чтения, письма, счета

## Индивидуально-личностные особенности ребенка

7. Мотивация
8. Усвоение норм поведения в школе
9. Успешность функционирования в роли ученика
10. Взаимодействие со сверстниками
11. Эмоциональная стабильность (нетревожность)
12. Эмоциональное благополучие

## Семья как ресурс адаптации первоклассника

13. Подготовка к школе в семье
14. Установки родителей по отношению к школьному обучению
15. Условия ребенка в семье для обучения
16. Помощь ребенку в обучении

## 17. Цена адаптации ребенка к школе

18. Индивидуальные особенности здоровья
19. Интегральная оценка адаптационного потенциала ребенка
20. Уровень готовности ребенка к школе глазами учителя
21. Уровень готовности ребенка к школе глазами родителя
22. Возрастное соответствие массы тела и роста
23. Физкультурная группа
24. Группа здоровья

# Результаты обследования учащегося 1-го класса в начале учебного года (2013г.)

РЕГИОН: Красноярский край

Код ОУ: 310080

Название или номер ОУ: "МАОУ ""СОШ № 8"" г.Назарово"

Код класса: 0102

Учащийся: 24-310080-0102-26

○ Учащийся  
● Класс

20-21:	□ Низкий	□ Средний	■ Высокий	
22:	□ Ниже нормы	□ Норма	■ Выше нормы	
23:	□ Освобожден	□ Вспомогательная	■ Основная	
24:	□ Гр. Здоровья 4	□ Гр. Здоровья 3	■ Гр. Здоровья 2	■ Гр. Здоровья 1

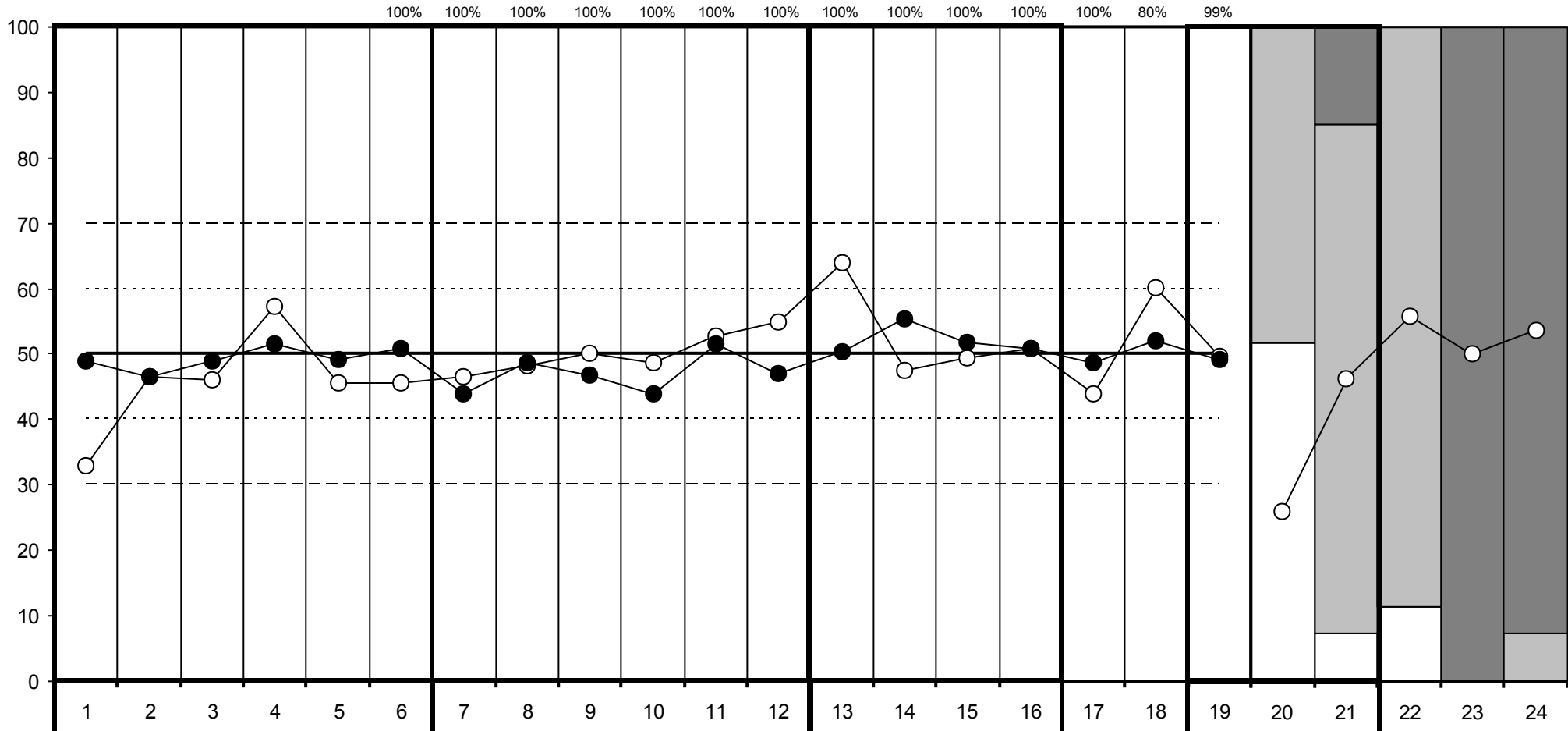

## Познавательная сфера

1. Тест Рисунок человека
2. Тест Графический диктант
3. Тест Образец и правило
4. Тест Первая буква
5. Общая успешность в 4-х тестах
6. Навыки чтения, письма, счета

## Индивидуально-личностные особенности ребенка

7. Мотивация
8. Усвоение норм поведения в школе
9. Успешность функционирования в роли ученика
10. Взаимодействие со сверстниками
11. Эмоциональная стабильность (нетревожность)
12. Эмоциональное благополучие

## Семья как ресурс адаптации первоклассника

13. Подготовка к школе в семье
14. Установки родителей по отношению к школьному обучению
15. Условия ребенка в семье для обучения
16. Помощь ребенку в обучении

## 17. Цена адаптации ребенка к школе

18. Индивидуальные особенности здоровья
19. Интегральная оценка адаптационного потенциала ребенка
20. Уровень готовности ребенка к школе глазами учителя
21. Уровень готовности ребенка к школе глазами родителя
22. Возрастное соответствие массы тела и роста
23. Физкультурная группа
24. Группа здоровья

# Результаты обследования учащегося 1-го класса в начале учебного года (2013г.)

РЕГИОН: Красноярский край

Код ОУ: 310080

Название или номер ОУ: "МАОУ ""СОШ № 8"" г.Назарово"

Код класса: 0102

Учащийся: 24-310080-0102-27

○ Учащийся  
● Класс

20-21:	□ Низкий	□ Средний	□ Высокий	
22:	□ Ниже нормы	□ Норма	□ Выше нормы	
23:	□ Освобожден	□ Вспомогательная	□ Основная	
24:	□ Гр. Здоровья 4	□ Гр. Здоровья 3	□ Гр. Здоровья 2	□ Гр. Здоровья 1

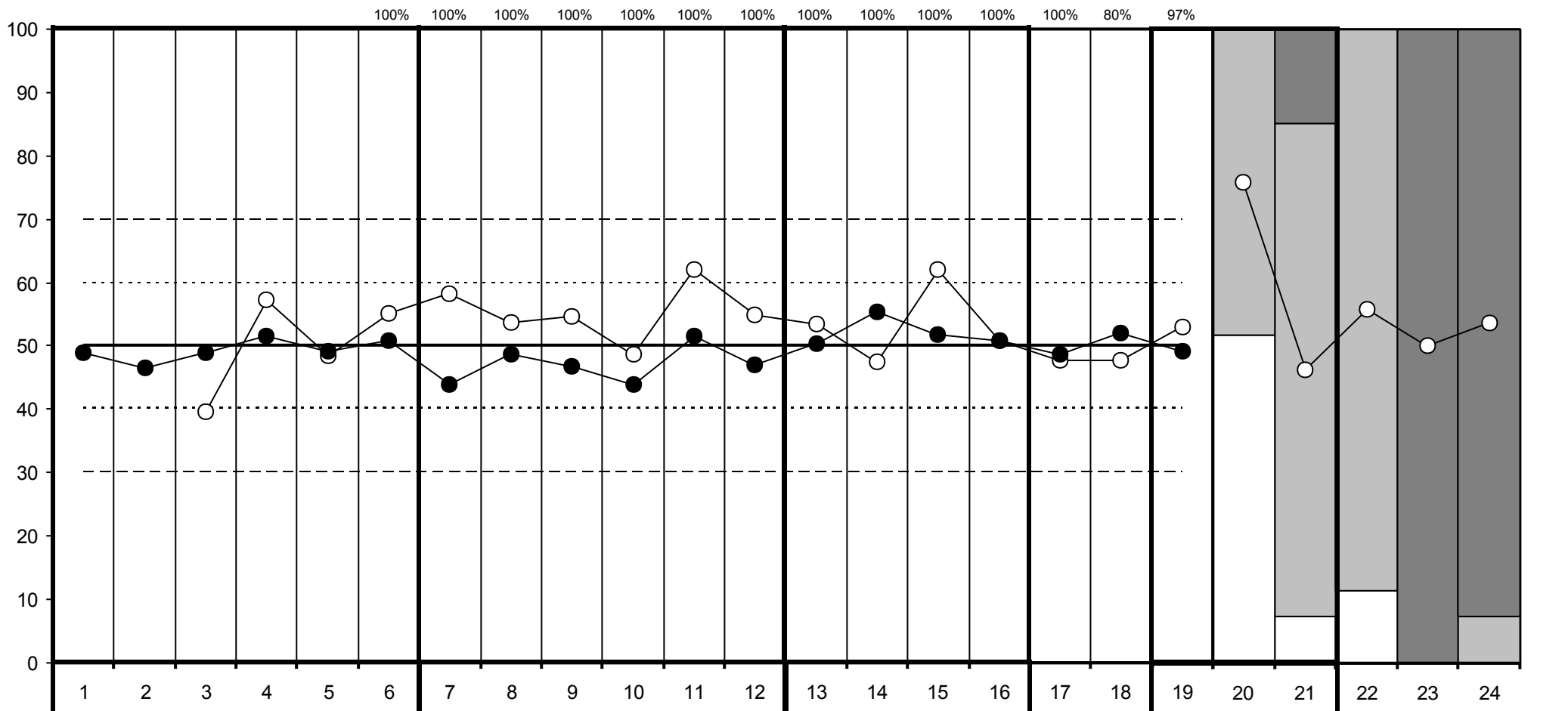

## Познавательная сфера

1. Тест Рисунок человека
2. Тест Графический диктант
3. Тест Образец и правило
4. Тест Первая буква
5. Общая успешность в 4-х тестах
6. Навыки чтения, письма, счета

## Индивидуально-личностные особенности ребенка

7. Мотивация
8. Усвоение норм поведения в школе
9. Успешность функционирования в роли ученика
10. Взаимодействие со сверстниками
11. Эмоциональная стабильность (нетревожность)
12. Эмоциональное благополучие

## Семья как ресурс адаптации первоклассника

13. Подготовка к школе в семье
14. Установки родителей по отношению к школьному обучению
15. Условия ребенка в семье для обучения
16. Помощь ребенку в обучении

## 17. Цена адаптации ребенка к школе

18. Индивидуальные особенности здоровья
19. Интегральная оценка адаптационного потенциала ребенка
20. Уровень готовности ребенка к школе глазами учителя
21. Уровень готовности ребенка к школе глазами родителя
22. Возрастное соответствие массы тела и роста
23. Физкультурная группа
24. Группа здоровья

# Результаты обследования учащегося 1-го класса в начале учебного года (2013г.)

РЕГИОН: Красноярский край

Код ОУ: 310080

Название или номер ОУ: "МАОУ ""СОШ № 8"" г.Назарово"

Код класса: 0103

Учащийся: 24-310080-0103-01

○ Учащийся  
● Класс

20-21:	□ Низкий	□ Средний	■ Высокий	
22:	□ Ниже нормы	□ Норма	■ Выше нормы	
23:	□ Освобожден	□ Вспомогательная	■ Основная	
24:	□ Гр. Здоровья 4	□ Гр. Здоровья 3	■ Гр. Здоровья 2	■ Гр. Здоровья 1

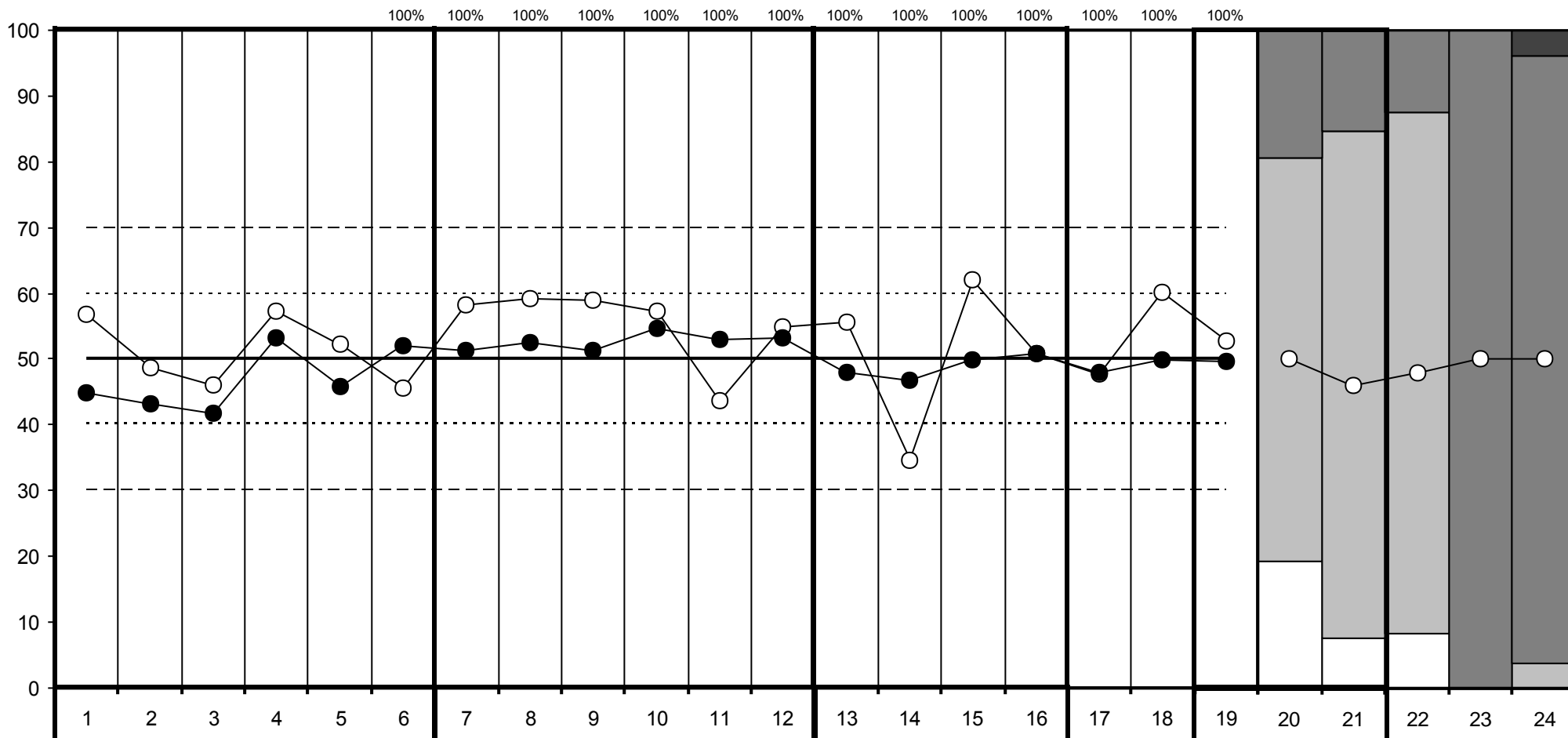

## Познавательная сфера

1. Тест Рисунок человека
2. Тест Графический диктант
3. Тест Образец и правило
4. Тест Первая буква
5. Общая успешность в 4-х тестах
6. Навыки чтения, письма, счета

## Индивидуально-личностные особенности ребенка

7. Мотивация
8. Усвоение норм поведения в школе
9. Успешность функционирования в роли ученика
10. Взаимодействие со сверстниками
11. Эмоциональная стабильность (нетревожность)
12. Эмоциональное благополучие

## Семья как ресурс адаптации первоклассника

13. Подготовка к школе в семье
14. Установки родителей по отношению к школьному обучению
15. Условия ребенка в семье для обучения
16. Помощь ребенку в обучении

## 17. Цена адаптации ребенка к школе

18. Индивидуальные особенности здоровья
19. Интегральная оценка адаптационного потенциала ребенка
20. Уровень готовности ребенка к школе глазами учителя
21. Уровень готовности ребенка к школе глазами родителя
22. Возрастное соответствие массы тела и роста
23. Физкультурная группа
24. Группа здоровья

# Результаты обследования учащегося 1-го класса в начале учебного года (2013г.)

РЕГИОН: Красноярский край

Код ОУ: 310080

Название или номер ОУ: "МАОУ ""СОШ № 8"" г.Назарово"

Код класса: 0103

Учащийся: 24-310080-0103-02

○ Учащийся  
● Класс

20-21:	□ Низкий	□ Средний	■ Высокий	
22:	□ Ниже нормы	□ Норма	■ Выше нормы	
23:	□ Освобожден	□ Вспомогательная	■ Основная	
24:	□ Гр. Здоровья 4	□ Гр. Здоровья 3	■ Гр. Здоровья 2	■ Гр. Здоровья 1

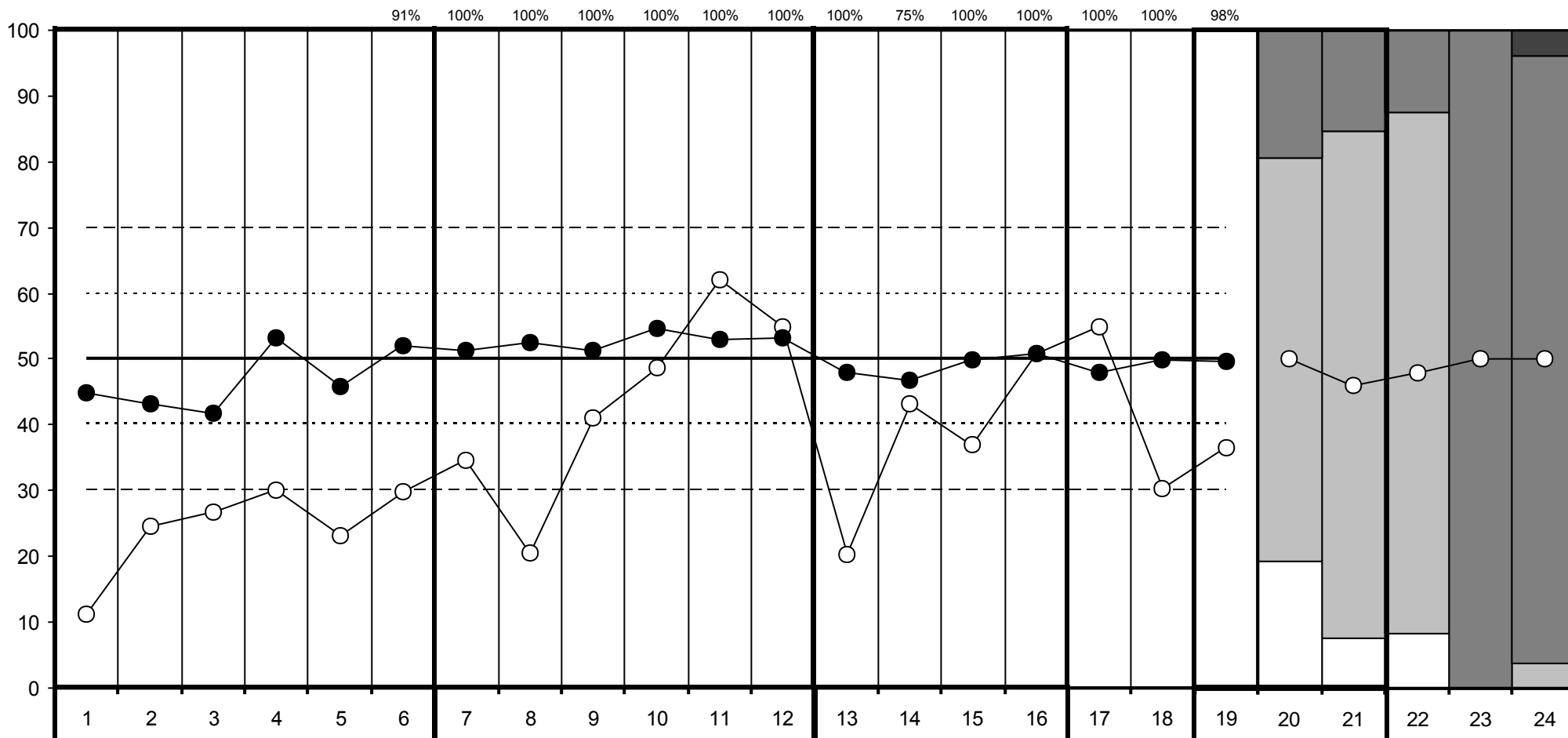

## Познавательная сфера

1. Тест Рисунок человека
2. Тест Графический диктант
3. Тест Образец и правило
4. Тест Первая буква
5. Общая успешность в 4-х тестах
6. Навыки чтения, письма, счета

## Индивидуально-личностные особенности ребенка

7. Мотивация
8. Усвоение норм поведения в школе
9. Успешность функционирования в роли ученика
10. Взаимодействие со сверстниками
11. Эмоциональная стабильность (нетревожность)
12. Эмоциональное благополучие

## Семья как ресурс адаптации первоклассника

13. Подготовка к школе в семье
14. Установки родителей по отношению к школьному обучению
15. Условия ребенка в семье для обучения
16. Помощь ребенку в обучении

## 17. Цена адаптации ребенка к школе

18. Индивидуальные особенности здоровья
19. Интегральная оценка адаптационного потенциала ребенка
20. Уровень готовности ребенка к школе глазами учителя
21. Уровень готовности ребенка к школе глазами родителя
22. Возрастное соответствие массы тела и роста
23. Физкультурная группа
24. Группа здоровья

# Результаты обследования учащегося 1-го класса в начале учебного года (2013г.)

РЕГИОН: Красноярский край

Код ОУ: 310080

Название или номер ОУ: "МАОУ ""СОШ № 8"" г.Назарово"

Код класса: 0103

Учащийся: 24-310080-0103-03

○ Учащийся  
● Класс

20-21:	□ Низкий	□ Средний	■ Высокий	
22:	□ Ниже нормы	□ Норма	■ Выше нормы	
23:	□ Освобожден	□ Вспомогательная	■ Основная	
24:	□ Гр. Здоровья 4	□ Гр. Здоровья 3	■ Гр. Здоровья 2	■ Гр. Здоровья 1

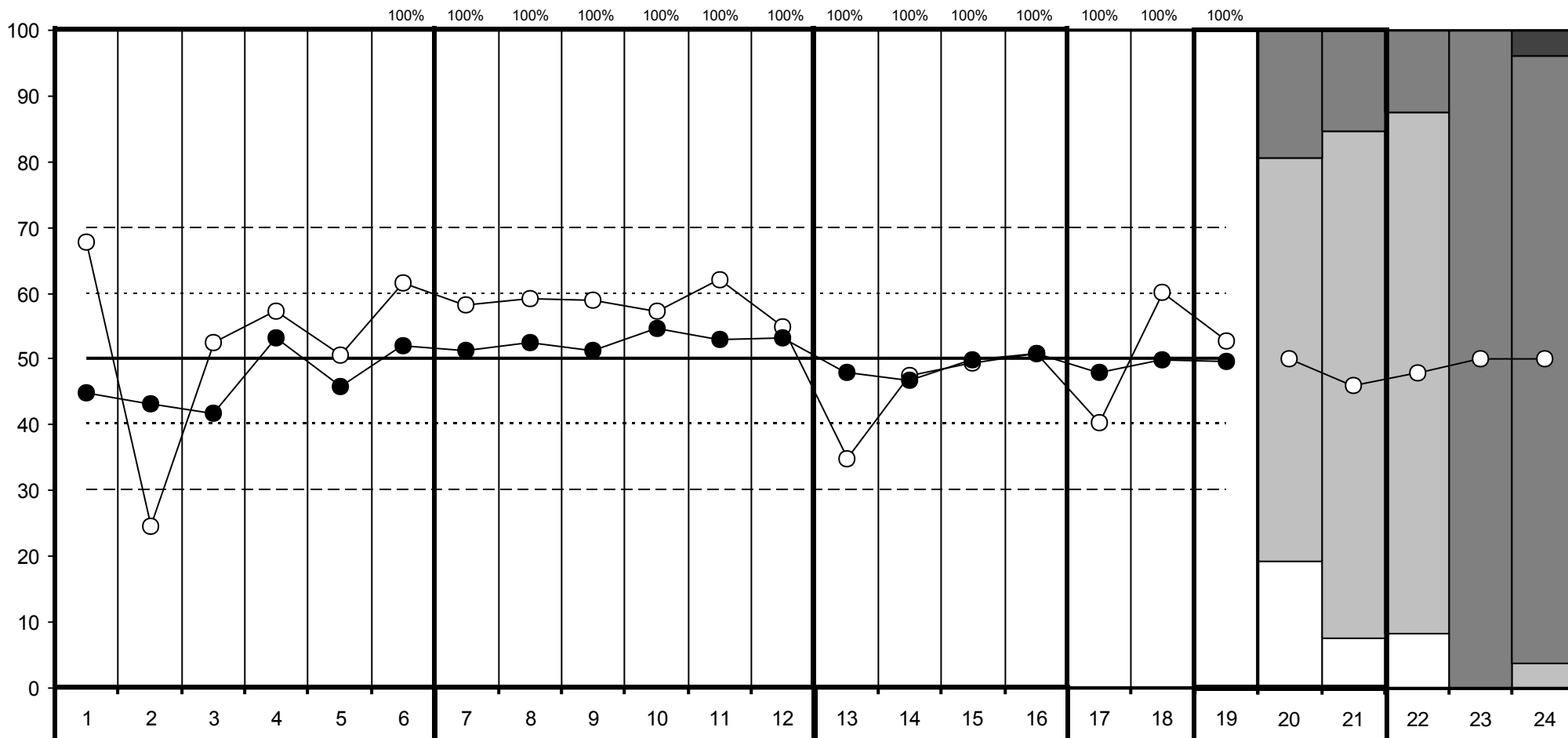

## Познавательная сфера

1. Тест Рисунок человека
2. Тест Графический диктант
3. Тест Образец и правило
4. Тест Первая буква
5. Общая успешность в 4-х тестах
6. Навыки чтения, письма, счета

## Индивидуально-личностные особенности ребенка

7. Мотивация
8. Усвоение норм поведения в школе
9. Успешность функционирования в роли ученика
10. Взаимодействие со сверстниками
11. Эмоциональная стабильность (нетревожность)
12. Эмоциональное благополучие

## Семья как ресурс адаптации первоклассника

13. Подготовка к школе в семье
14. Установки родителей по отношению к школьному обучению
15. Условия ребенка в семье для обучения
16. Помощь ребенку в обучении

## 17. Цена адаптации ребенка к школе

18. Индивидуальные особенности здоровья
19. Интегральная оценка адаптационного потенциала ребенка
20. Уровень готовности ребенка к школе глазами учителя
21. Уровень готовности ребенка к школе глазами родителя
22. Возрастное соответствие массы тела и роста
23. Физкультурная группа
24. Группа здоровья

# Результаты обследования учащегося 1-го класса в начале учебного года (2013г.)

РЕГИОН: Красноярский край

Код ОУ: 310080

Название или номер ОУ: "МАОУ ""СОШ № 8"" г.Назарово"

Код класса: 0103

Учащийся: 24-310080-0103-04

○ Учащийся  
● Класс

20-21:	□ Низкий	□ Средний	■ Высокий	
22:	□ Ниже нормы	□ Норма	■ Выше нормы	
23:	□ Освобожден	□ Служебная	■ Основная	
24:	□ Гр. Здоровья 4	□ Гр. Здоровья 3	■ Гр. Здоровья 2	■ Гр. Здоровья 1

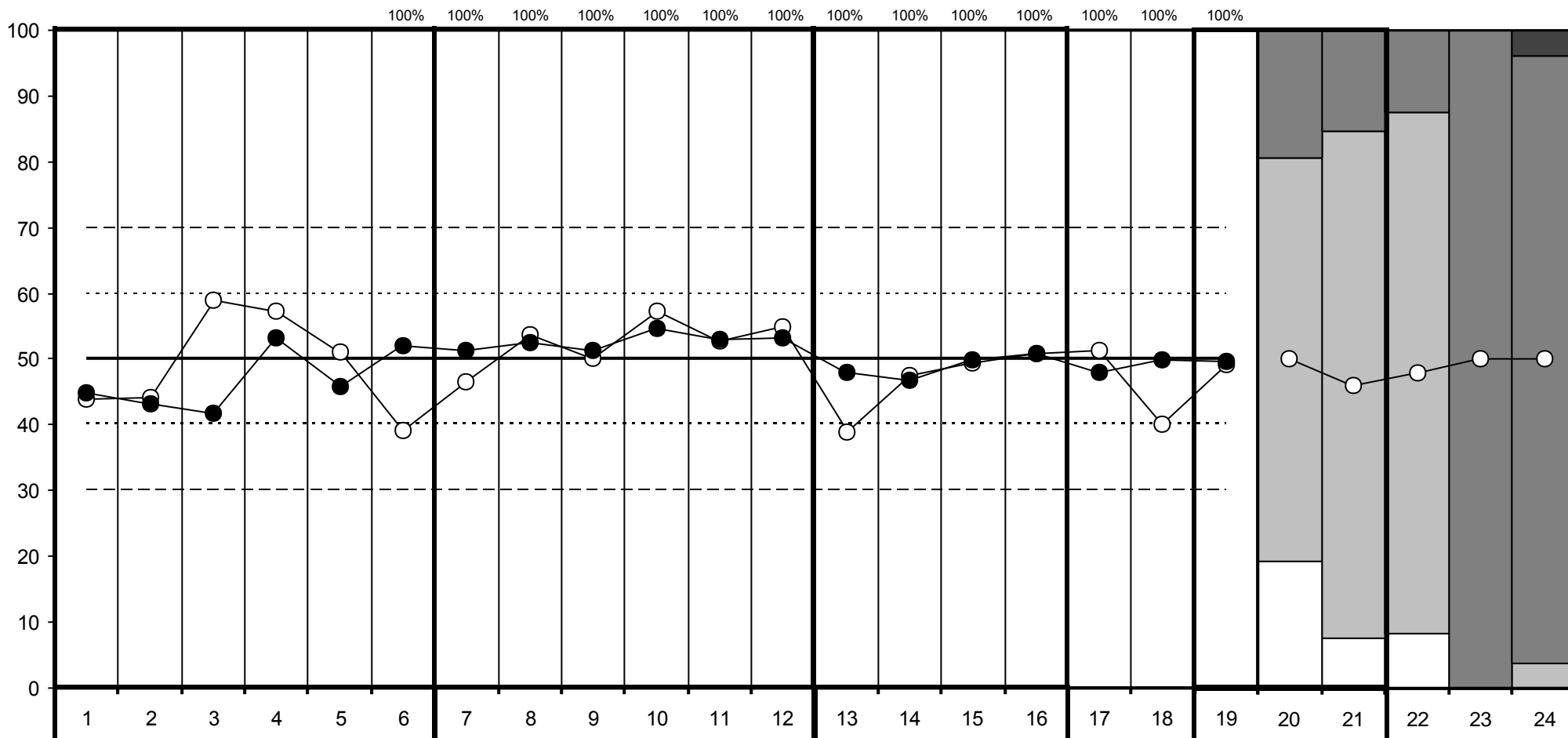

## Познавательная сфера

1. Тест Рисунок человека
2. Тест Графический диктант
3. Тест Образец и правило
4. Тест Первая буква
5. Общая успешность в 4-х тестах
6. Навыки чтения, письма, счета

## Индивидуально-личностные особенности ребенка

7. Мотивация
8. Усвоение норм поведения в школе
9. Успешность функционирования в роли ученика
10. Взаимодействие со сверстниками
11. Эмоциональная стабильность (нетревожность)
12. Эмоциональное благополучие

## Семья как ресурс адаптации первоклассника

13. Подготовка к школе в семье
14. Установки родителей по отношению к школьному обучению
15. Условия ребенка в семье для обучения
16. Помощь ребенку в обучении

## 17. Цена адаптации ребенка к школе

18. Индивидуальные особенности здоровья
19. Интегральная оценка адаптационного потенциала ребенка
20. Уровень готовности ребенка к школе глазами учителя
21. Уровень готовности ребенка к школе глазами родителя
22. Возрастное соответствие массы тела и роста
23. Физкультурная группа
24. Группа здоровья



# Результаты обследования учащегося 1-го класса в начале учебного года (2013г.)

РЕГИОН: Красноярский край

Код ОУ: 310080

Название или номер ОУ: "МАОУ ""СОШ № 8"" г.Назарово"

Код класса: 0103

Учащийся: 24-310080-0103-05

○ Учащийся  
● Класс

20-21:	□ Низкий	□ Средний	■ Высокий	
22:	□ Ниже нормы	□ Норма	■ Выше нормы	
23:	□ Освобожден	□ Вспомогательная	■ Основная	
24:	□ Гр. Здоровья 4	□ Гр. Здоровья 3	■ Гр. Здоровья 2	■ Гр. Здоровья 1

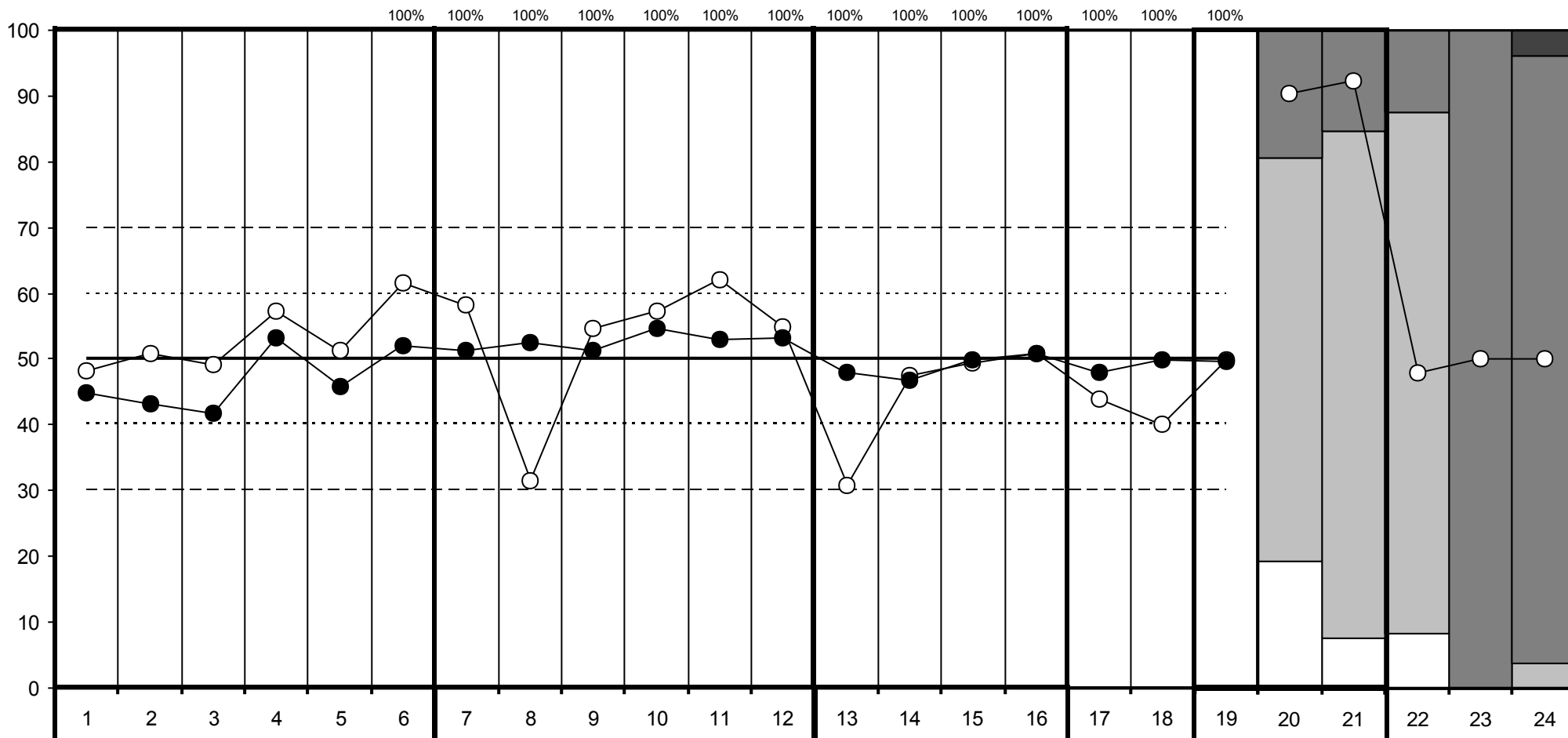

## Познавательная сфера

1. Тест Рисунок человека
2. Тест Графический диктант
3. Тест Образец и правило
4. Тест Первая буква
5. Общая успешность в 4-х тестах
6. Навыки чтения, письма, счета

## Индивидуально-личностные особенности ребенка

7. Мотивация
8. Усвоение норм поведения в школе
9. Успешность функционирования в роли ученика
10. Взаимодействие со сверстниками
11. Эмоциональная стабильность (нетревожность)
12. Эмоциональное благополучие

## Семья как ресурс адаптации первоклассника

13. Подготовка к школе в семье
14. Установки родителей по отношению к школьному обучению
15. Условия ребенка в семье для обучения
16. Помощь ребенку в обучении

## 17. Цена адаптации ребенка к школе

18. Индивидуальные особенности здоровья
19. Интегральная оценка адаптационного потенциала ребенка
20. Уровень готовности ребенка к школе глазами учителя
21. Уровень готовности ребенка к школе глазами родителя
22. Возрастное соответствие массы тела и роста
23. Физкультурная группа
24. Группа здоровья

# Результаты обследования учащегося 1-го класса в начале учебного года (2013г.)

РЕГИОН: Красноярский край

Код ОУ: 310080

Название или номер ОУ: "МАОУ ""СОШ № 8"" г.Назарово"

Код класса: 0103

Учащийся: 24-310080-0103-06

○ Учащийся  
● Класс

20-21:	□ Низкий	□ Средний	■ Высокий	
22:	□ Ниже нормы	□ Норма	■ Выше нормы	
23:	□ Освобожден	□ Вспомогательная	■ Основная	
24:	□ Гр. Здоровья 4	□ Гр. Здоровья 3	■ Гр. Здоровья 2	■ Гр. Здоровья 1

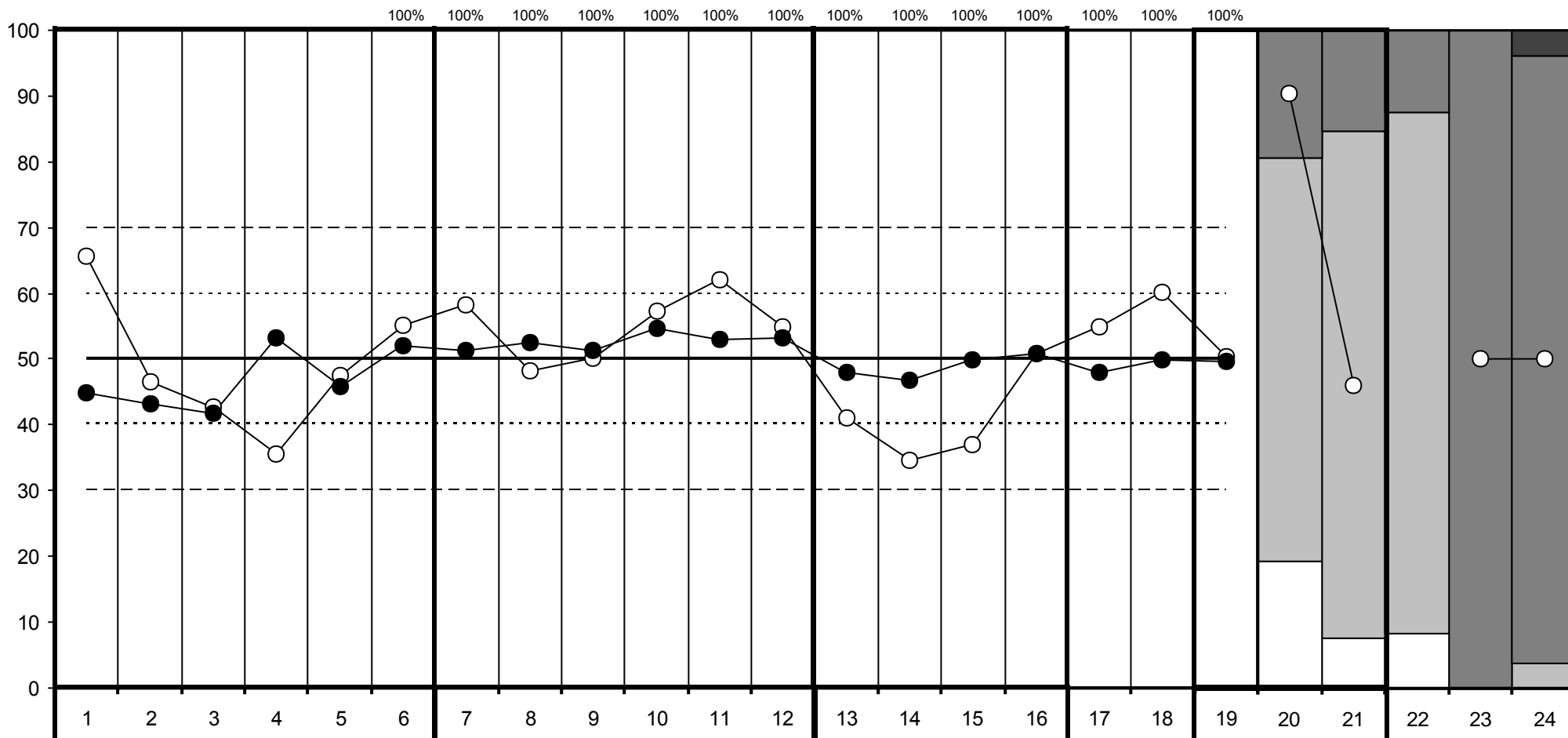

## Познавательная сфера

1. Тест Рисунок человека
2. Тест Графический диктант
3. Тест Образец и правило
4. Тест Первая буква
5. Общая успешность в 4-х тестах
6. Навыки чтения, письма, счета

## Индивидуально-личностные особенности ребенка

7. Мотивация
8. Усвоение норм поведения в школе
9. Успешность функционирования в роли ученика
10. Взаимодействие со сверстниками
11. Эмоциональная стабильность (нетревожность)
12. Эмоциональное благополучие

## Семья как ресурс адаптации первоклассника

13. Подготовка к школе в семье
14. Установки родителей по отношению к школьному обучению
15. Условия ребенка в семье для обучения
16. Помощь ребенку в обучении

## 17. Цена адаптации ребенка к школе

18. Индивидуальные особенности здоровья
19. Интегральная оценка адаптационного потенциала ребенка
20. Уровень готовности ребенка к школе глазами учителя
21. Уровень готовности ребенка к школе глазами родителя
22. Возрастное соответствие массы тела и роста
23. Физкультурная группа
24. Группа здоровья

# Результаты обследования учащегося 1-го класса в начале учебного года (2013г.)

РЕГИОН: Красноярский край

Код ОУ: 310080

Название или номер ОУ: "МАОУ ""СОШ № 8"" г.Назарово"

Код класса: 0103

Учащийся: 24-310080-0103-07

○ Учащийся  
● Класс

20-21:	□ Низкий	□ Средний	■ Высокий	
22:	□ Ниже нормы	□ Норма	■ Выше нормы	
23:	□ Освобожден	□ Вспомогательная	■ Основная	
24:	□ Гр. Здоровья 4	□ Гр. Здоровья 3	■ Гр. Здоровья 2	■ Гр. Здоровья 1

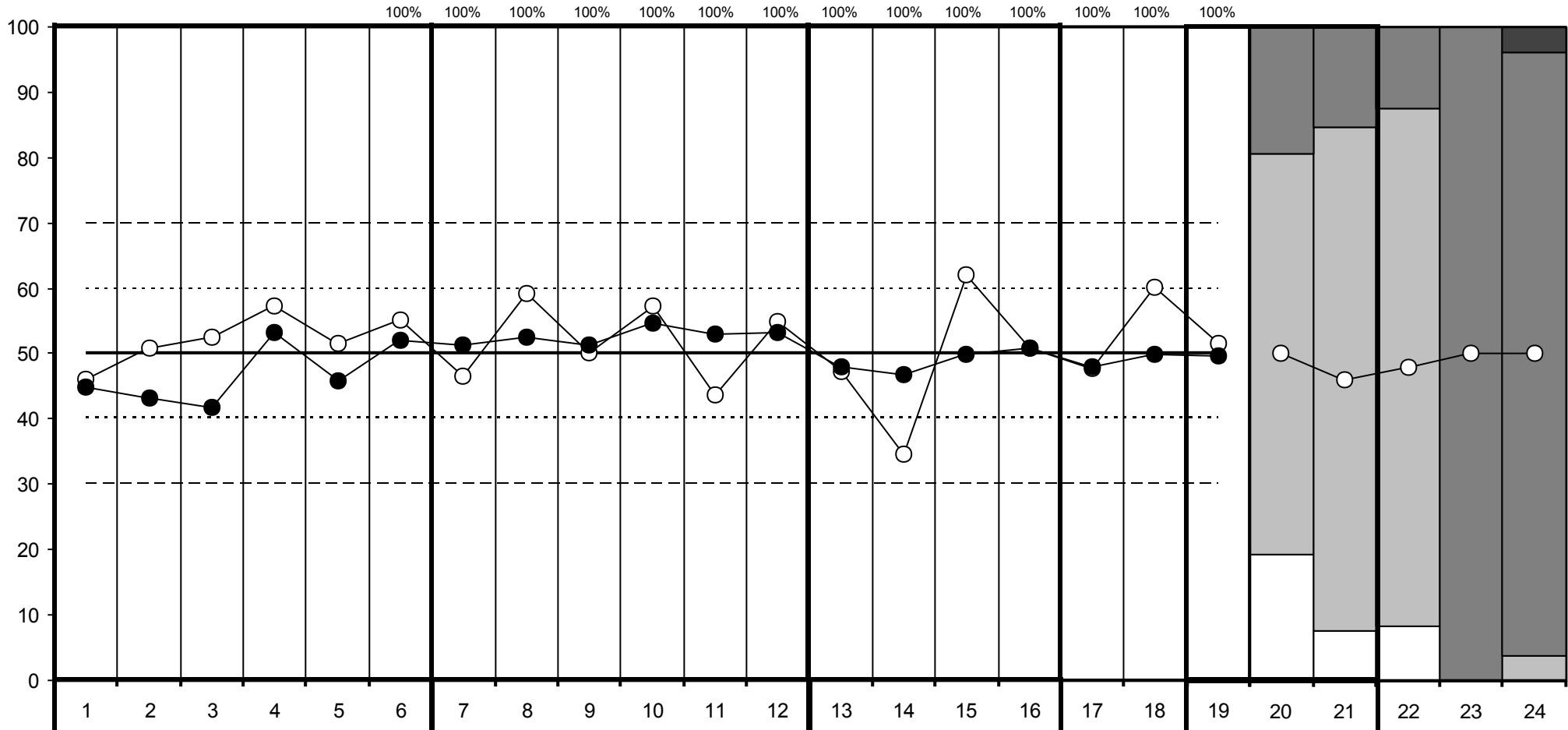

## Познавательная сфера

1. Тест Рисунок человека
2. Тест Графический диктант
3. Тест Образец и правило
4. Тест Первая буква
5. Общая успешность в 4-х тестах
6. Навыки чтения, письма, счета

## Индивидуально-личностные особенности ребенка

7. Мотивация
8. Усвоение норм поведения в школе
9. Успешность функционирования в роли ученика
10. Взаимодействие со сверстниками
11. Эмоциональная стабильность (нетревожность)
12. Эмоциональное благополучие

## Семья как ресурс адаптации первоклассника

13. Подготовка к школе в семье
14. Установки родителей по отношению к школьному обучению
15. Условия ребенка в семье для обучения
16. Помощь ребенку в обучении

## 17. Цена адаптации ребенка к школе

18. Индивидуальные особенности здоровья
19. Интегральная оценка адаптационного потенциала ребенка
20. Уровень готовности ребенка к школе глазами учителя
21. Уровень готовности ребенка к школе глазами родителя
22. Возрастное соответствие массы тела и роста
23. Физкультурная группа
24. Группа здоровья

# Результаты обследования учащегося 1-го класса в начале учебного года (2013г.)

РЕГИОН: Красноярский край

Код ОУ: 310080

Название или номер ОУ: "МАОУ ""СОШ № 8"" г.Назарово"

Код класса: 0103

Учащийся: 24-310080-0103-08

○ Учащийся  
● Класс

20-21:	□ Низкий	□ Средний	■ Высокий	
22:	□ Ниже нормы	□ Норма	■ Выше нормы	
23:	□ Освобожден	□ Вспомогательная	■ Основная	
24:	□ Гр. Здоровья 4	□ Гр. Здоровья 3	■ Гр. Здоровья 2	■ Гр. Здоровья 1

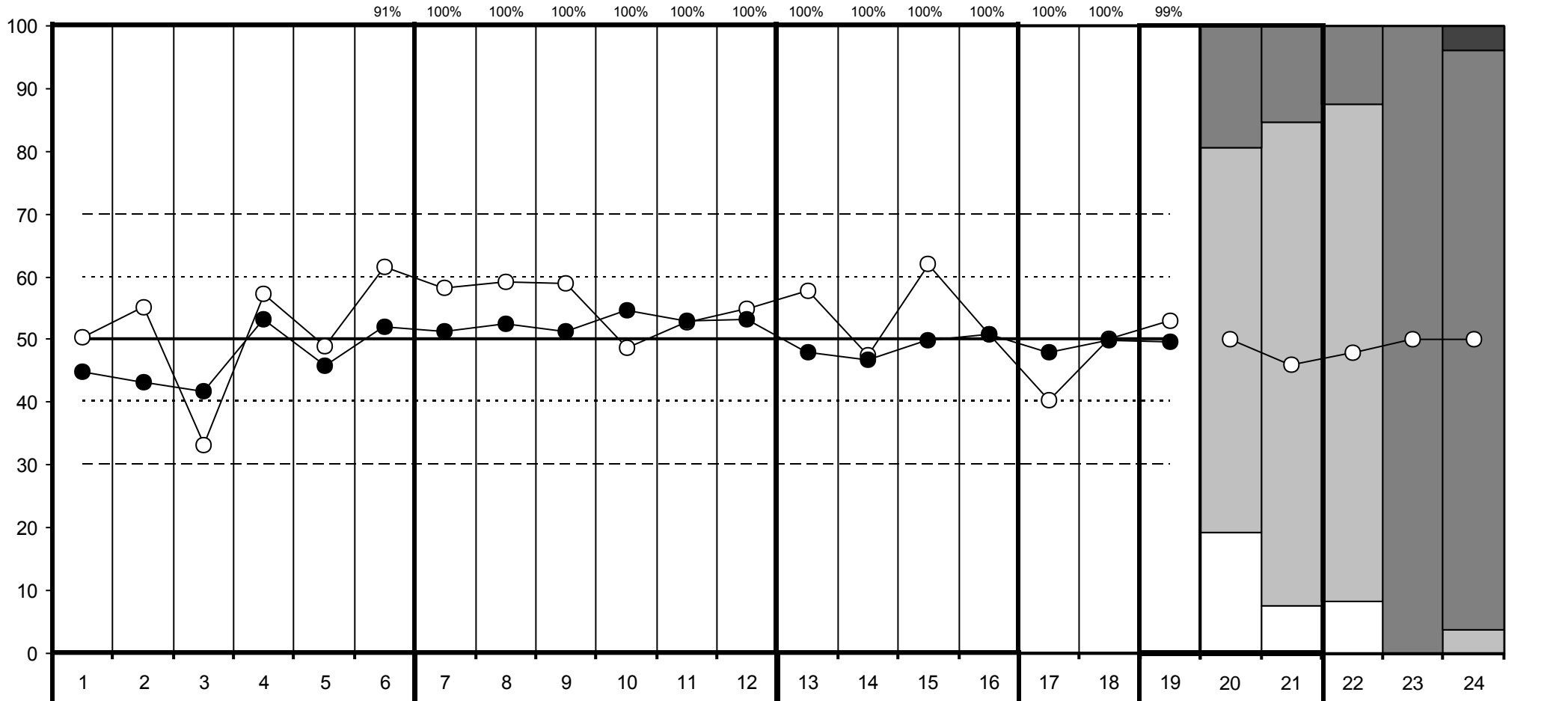

## Познавательная сфера

1. Тест Рисунок человека
2. Тест Графический диктант
3. Тест Образец и правило
4. Тест Первая буква
5. Общая успешность в 4-х тестах
6. Навыки чтения, письма, счета

## Индивидуально-личностные особенности ребенка

7. Мотивация
8. Усвоение норм поведения в школе
9. Успешность функционирования в роли ученика
10. Взаимодействие со сверстниками
11. Эмоциональная стабильность (нетревожность)
12. Эмоциональное благополучие

## Семья как ресурс адаптации первоклассника

13. Подготовка к школе в семье
14. Установки родителей по отношению к школьному обучению
15. Условия ребенка в семье для обучения
16. Помощь ребенку в обучении

## 17. Цена адаптации ребенка к школе

18. Индивидуальные особенности здоровья
19. Интегральная оценка адаптационного потенциала ребенка
20. Уровень готовности ребенка к школе глазами учителя
21. Уровень готовности ребенка к школе глазами родителя
22. Возрастное соответствие массы тела и роста
23. Физкультурная группа
24. Группа здоровья

# Результаты обследования учащегося 1-го класса в начале учебного года (2013г.)

РЕГИОН: Красноярский край

Код ОУ: 310080

Название или номер ОУ: "МАОУ ""СОШ № 8"" г.Назарово"

Код класса: 0103

Учащийся: 24-310080-0103-09

○ Учащийся  
● Класс

20-21:	□ Низкий	□ Средний	■ Высокий	
22:	□ Ниже нормы	□ Норма	■ Выше нормы	
23:	□ Освобожден	□ вспомогательная	■ Основная	
24:	□ Гр. Здоровья 4	□ Гр. Здоровья 3	■ Гр. Здоровья 2	■ Гр. Здоровья 1

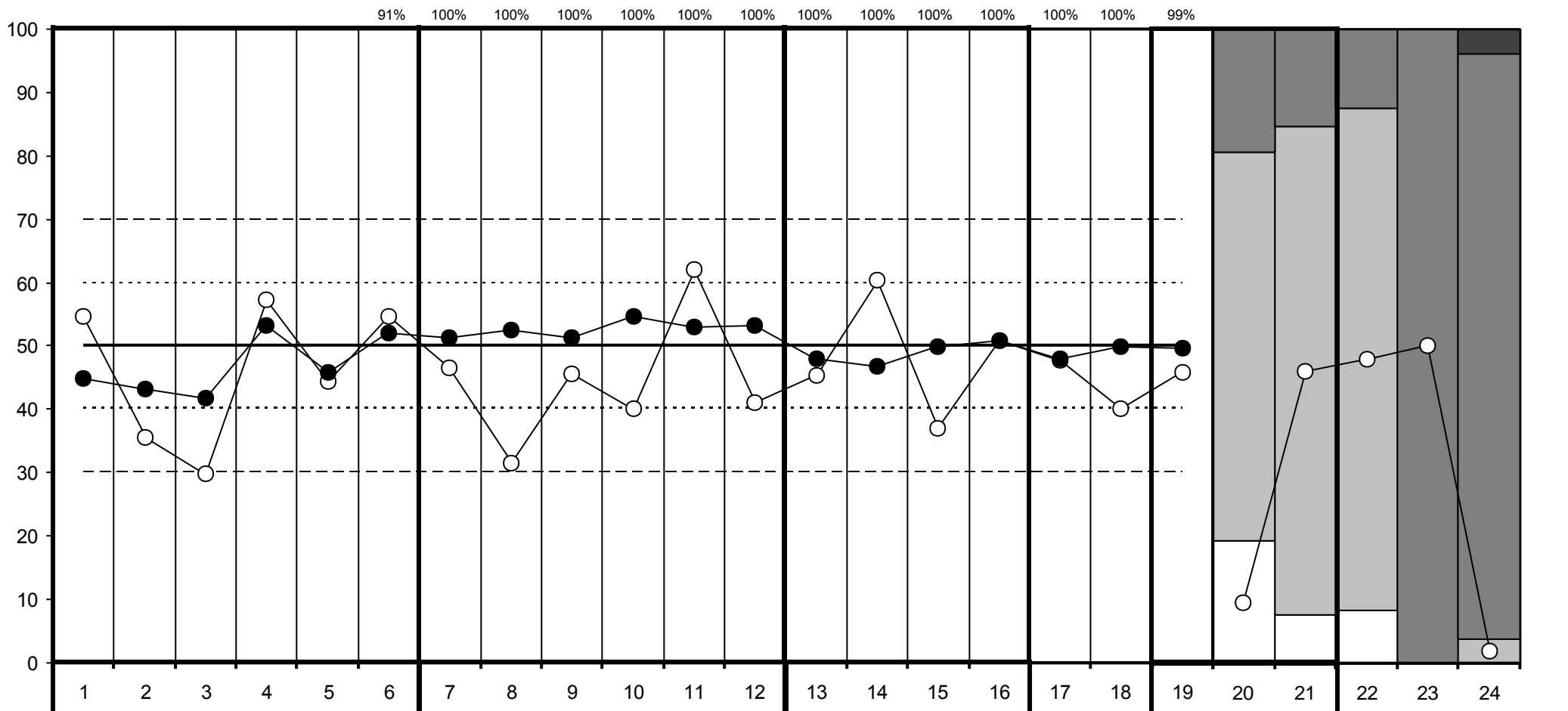

## Познавательная сфера

1. Тест Рисунок человека
2. Тест Графический диктант
3. Тест Образец и правило
4. Тест Первая буква
5. Общая успешность в 4-х тестах
6. Навыки чтения, письма, счета

## Индивидуально-личностные особенности ребенка

7. Мотивация
8. Усвоение норм поведения в школе
9. Успешность функционирования в роли ученика
10. Взаимодействие со сверстниками
11. Эмоциональная стабильность (нетревожность)
12. Эмоциональное благополучие

## Семья как ресурс адаптации первоклассника

13. Подготовка к школе в семье
14. Установки родителей по отношению к школьному обучению
15. Условия ребенка в семье для обучения
16. Помощь ребенку в обучении

## 17. Цена адаптации ребенка к школе

18. Индивидуальные особенности здоровья
19. Интегральная оценка адаптационного потенциала ребенка
20. Уровень готовности ребенка к школе глазами учителя
21. Уровень готовности ребенка к школе глазами родителя
22. Возрастное соответствие массы тела и роста
23. Физкультурная группа
24. Группа здоровья

# Результаты обследования учащегося 1-го класса в начале учебного года (2013г.)

РЕГИОН: Красноярский край

Код ОУ: 310080

Название или номер ОУ: "МАОУ ""СОШ № 8"" г.Назарово"

Код класса: 0103

Учащийся: 24-310080-0103-10

○ Учащийся  
● Класс

20-21:	□ Низкий	□ Средний	■ Высокий	
22:	□ Ниже нормы	□ Норма	■ Выше нормы	
23:	□ Освобожден	□ вспомогательная	■ Основная	
24:	□ Гр. Здоровья 4	□ Гр. Здоровья 3	■ Гр. Здоровья 2	■ Гр. Здоровья 1

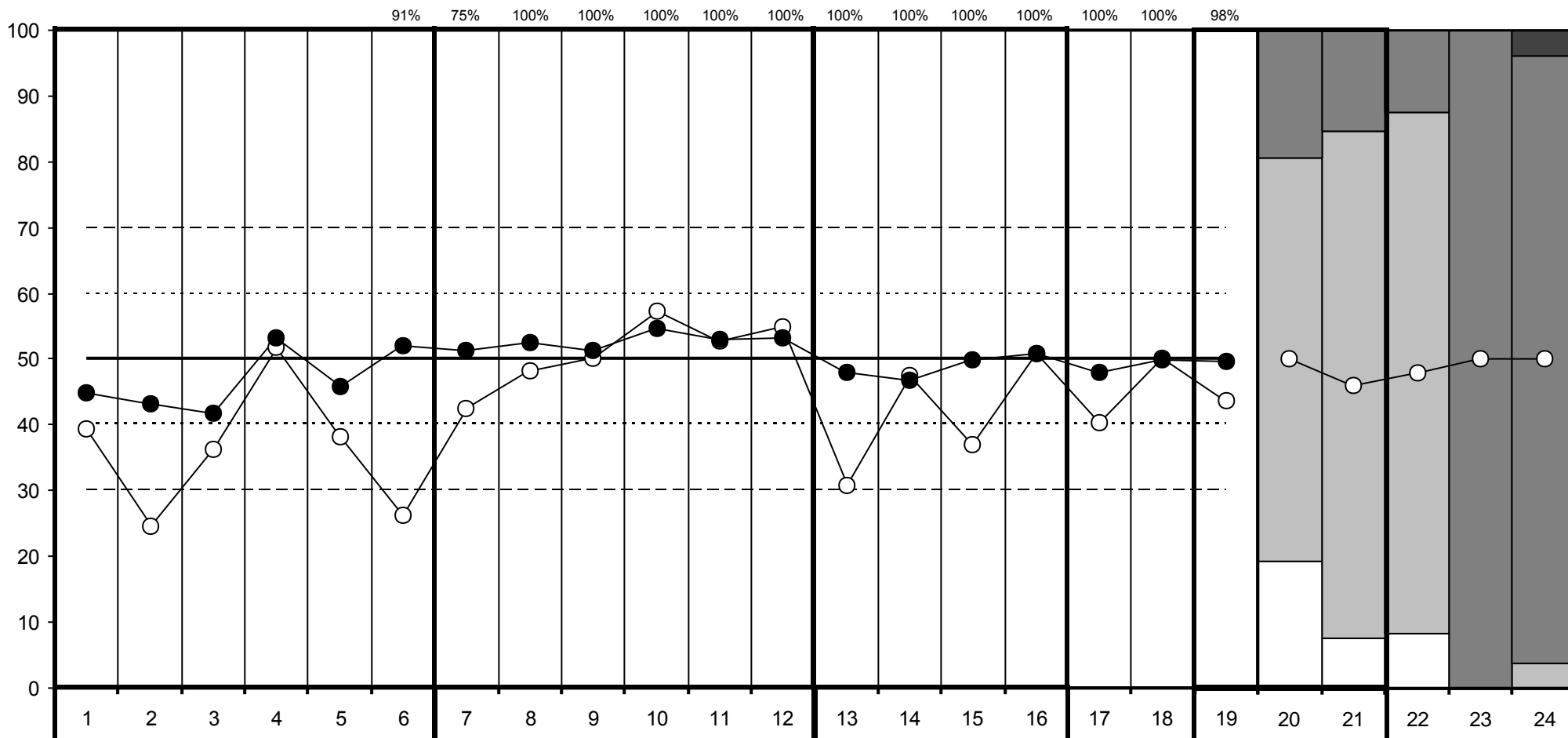

- Познавательная сфера**
1. Тест Рисунок человека
  2. Тест Графический диктант
  3. Тест Образец и правило
  4. Тест Первая буква
  5. Общая успешность в 4-х тестах
  6. Навыки чтения, письма, счета

- Индивидуально-личностные особенности ребенка**
7. Мотивация
  8. Усвоение норм поведения в школе
  9. Успешность функционирования в роли ученика
  10. Взаимодействие со сверстниками
  11. Эмоциональная стабильность (нетревожность)
  12. Эмоциональное благополучие

- Семья как ресурс адаптации первоклассника**
13. Подготовка к школе в семье
  14. Установки родителей по отношению к школьному обучению
  15. Условия ребенка в семье для обучения
  16. Помощь ребенку в обучении

17. Цена адаптации ребенка к школе
18. Индивидуальные особенности здоровья
19. Интегральная оценка адаптационного потенциала ребенка
20. Уровень готовности ребенка к школе глазами учителя
21. Уровень готовности ребенка к школе глазами родителя
22. Возрастное соответствие массы тела и роста
23. Физкультурная группа
24. Группа здоровья

# Результаты обследования учащегося 1-го класса в начале учебного года (2013г.)

РЕГИОН: Красноярский край

Код ОУ: 310080

Название или номер ОУ: "МАОУ ""СОШ № 8"" г.Назарово"

Код класса: 0103

Учащийся: 24-310080-0103-11

○ Учащийся  
● Класс

20-21:	□ Низкий	□ Средний	■ Высокий	
22:	□ Ниже нормы	□ Норма	■ Выше нормы	
23:	□ Освобожден	□ Вспомогательная	■ Основная	
24:	□ Гр. Здоровья 4	□ Гр. Здоровья 3	■ Гр. Здоровья 2	■ Гр. Здоровья 1

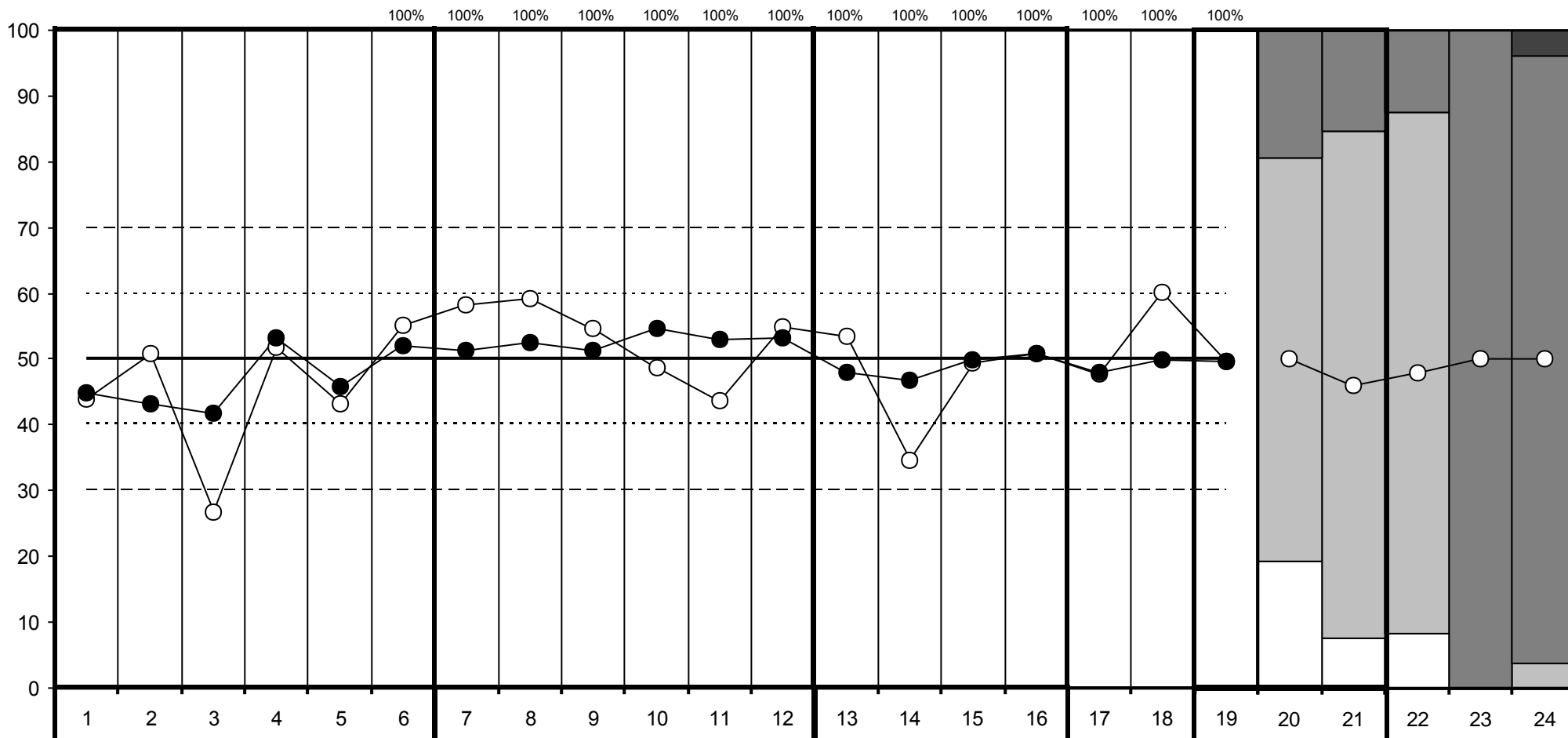

## Познавательная сфера

1. Тест Рисунок человека
2. Тест Графический диктант
3. Тест Образец и правило
4. Тест Первая буква
5. Общая успешность в 4-х тестах
6. Навыки чтения, письма, счета

## Индивидуально-личностные особенности ребенка

7. Мотивация
8. Усвоение норм поведения в школе
9. Успешность функционирования в роли ученика
10. Взаимодействие со сверстниками
11. Эмоциональная стабильность (нетревожность)
12. Эмоциональное благополучие

## Семья как ресурс адаптации первоклассника

13. Подготовка к школе в семье
14. Установки родителей по отношению к школьному обучению
15. Условия ребенка в семье для обучения
16. Помощь ребенку в обучении

## 17. Цена адаптации ребенка к школе

18. Индивидуальные особенности здоровья
19. Интегральная оценка адаптационного потенциала ребенка
20. Уровень готовности ребенка к школе глазами учителя
21. Уровень готовности ребенка к школе глазами родителя
22. Возрастное соответствие массы тела и роста
23. Физкультурная группа
24. Группа здоровья

# Результаты обследования учащегося 1-го класса в начале учебного года (2013г.)

РЕГИОН: Красноярский край

Код ОУ: 310080

Название или номер ОУ: "МАОУ ""СОШ № 8"" г.Назарово"

Код класса: 0103

Учащийся: 24-310080-0103-12

○ Учащийся  
● Класс

20-21:	□ Низкий	□ Средний	■ Высокий	
22:	□ Ниже нормы	□ Норма	■ Выше нормы	
23:	□ Освобожден	□ Вспомогательная	■ Основная	
24:	□ Гр. Здоровья 4	□ Гр. Здоровья 3	■ Гр. Здоровья 2	■ Гр. Здоровья 1

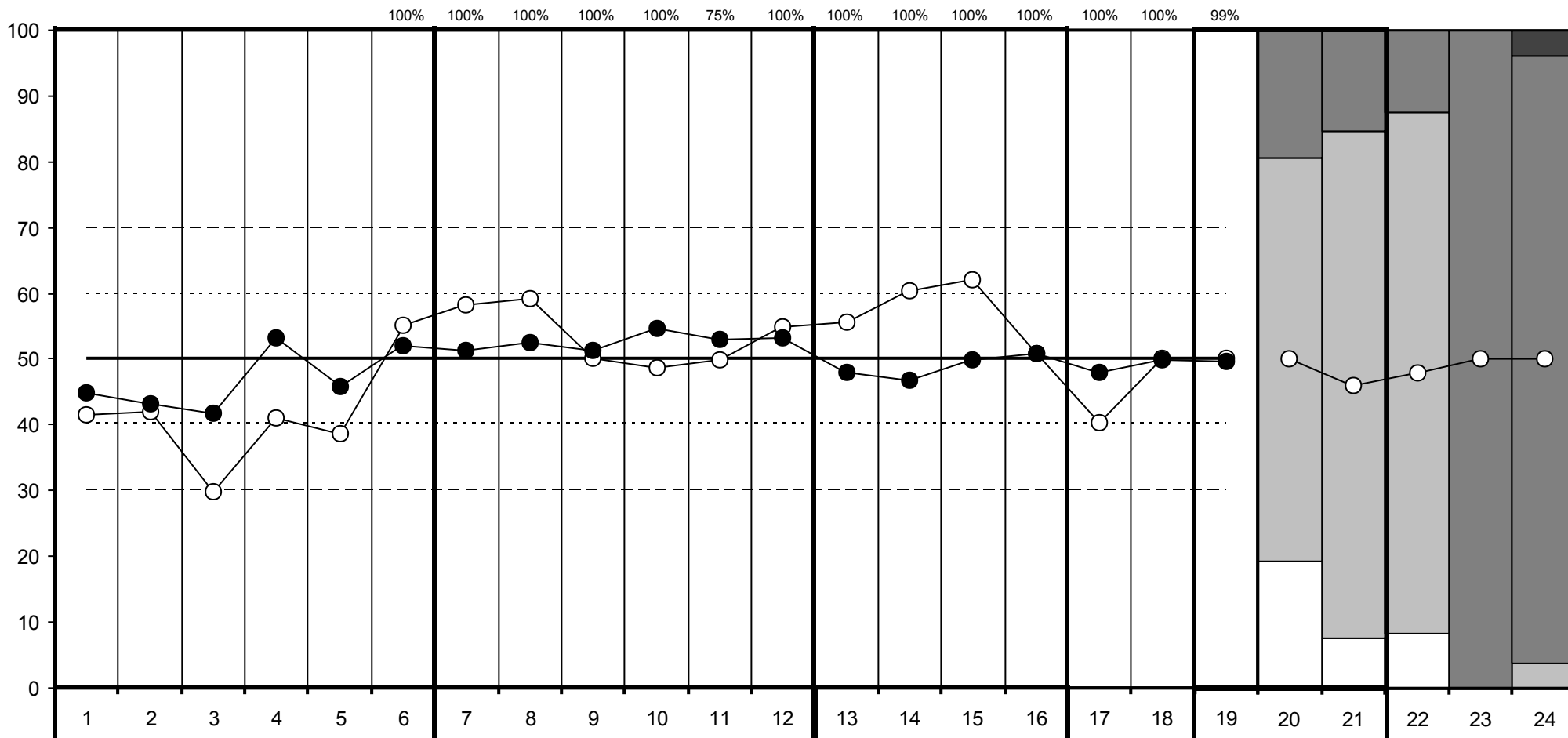

## Познавательная сфера

1. Тест Рисунок человека
2. Тест Графический диктант
3. Тест Образец и правило
4. Тест Первая буква
5. Общая успешность в 4-х тестах
6. Навыки чтения, письма, счета

## Индивидуально-личностные особенности ребенка

7. Мотивация
8. Усвоение норм поведения в школе
9. Успешность функционирования в роли ученика
10. Взаимодействие со сверстниками
11. Эмоциональная стабильность (нетревожность)
12. Эмоциональное благополучие

## Семья как ресурс адаптации первоклассника

13. Подготовка к школе в семье
14. Установки родителей по отношению к школьному обучению
15. Условия ребенка в семье для обучения
16. Помощь ребенку в обучении

## 17. Цена адаптации ребенка к школе

18. Индивидуальные особенности здоровья
19. Интегральная оценка адаптационного потенциала ребенка
20. Уровень готовности ребенка к школе глазами учителя
21. Уровень готовности ребенка к школе глазами родителя
22. Возрастное соответствие массы тела и роста
23. Физкультурная группа
24. Группа здоровья



# Результаты обследования учащегося 1-го класса в начале учебного года (2013г.)

РЕГИОН: Красноярский край

Код ОУ: 310080

Название или номер ОУ: "МАОУ ""СОШ № 8"" г.Назарово"

Код класса: 0103

Учащийся: 24-310080-0103-13

○ Учащийся  
● Класс

20-21:	□ Низкий	□ Средний	■ Высокий	
22:	□ Ниже нормы	□ Норма	■ Выше нормы	
23:	□ Освобожден	□ вспомогательная	■ Основная	
24:	□ Гр. Здоровья 4	□ Гр. Здоровья 3	■ Гр. Здоровья 2	■ Гр. Здоровья 1

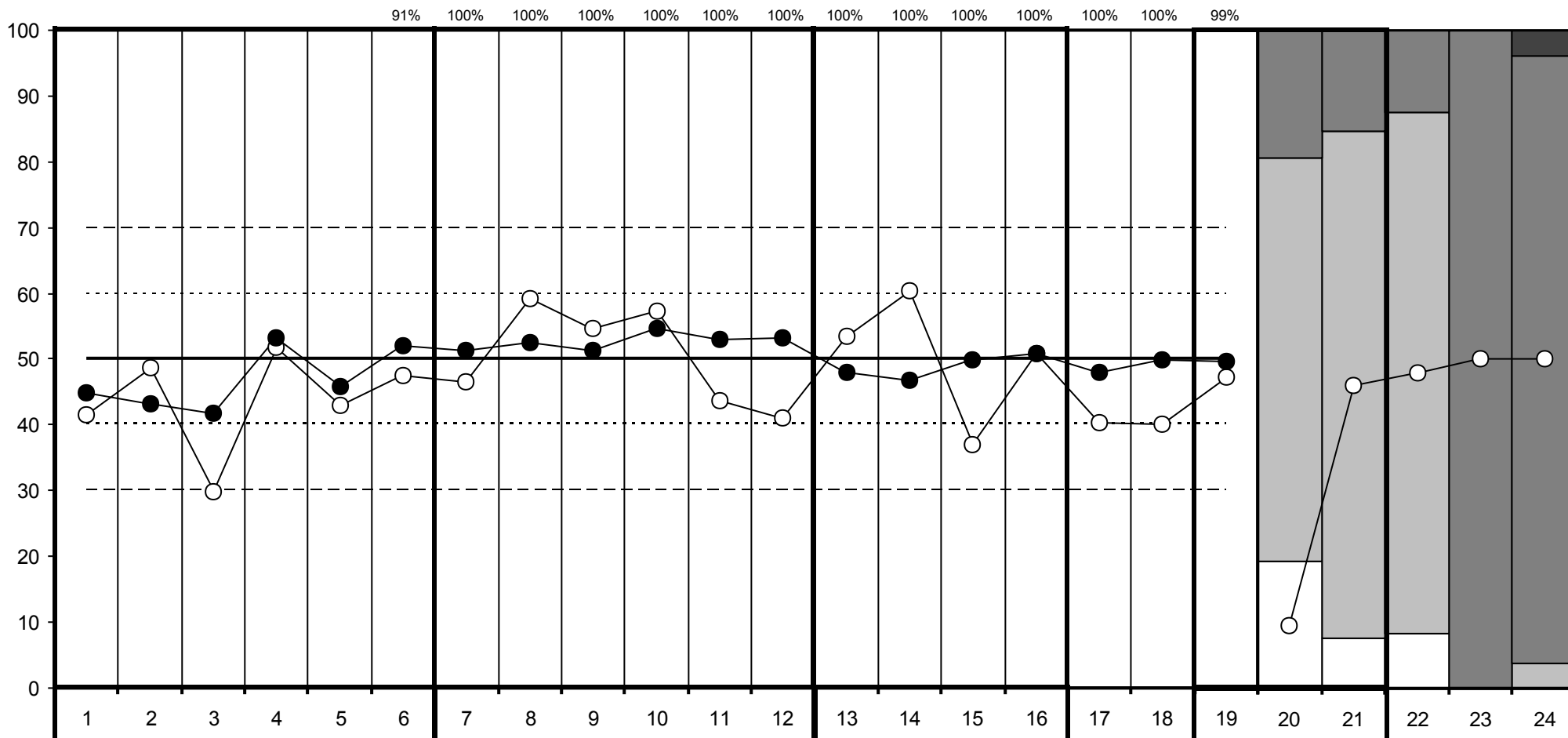

## Познавательная сфера

1. Тест Рисунок человека
2. Тест Графический диктант
3. Тест Образец и правило
4. Тест Первая буква
5. Общая успешность в 4-х тестах
6. Навыки чтения, письма, счета

## Индивидуально-личностные особенности ребенка

7. Мотивация
8. Усвоение норм поведения в школе
9. Успешность функционирования в роли ученика
10. Взаимодействие со сверстниками
11. Эмоциональная стабильность (нетревожность)
12. Эмоциональное благополучие

## Семья как ресурс адаптации первоклассника

13. Подготовка к школе в семье
14. Установки родителей по отношению к школьному обучению
15. Условия ребенка в семье для обучения
16. Помощь ребенку в обучении

## 17. Цена адаптации ребенка к школе

18. Индивидуальные особенности здоровья
19. Интегральная оценка адаптационного потенциала ребенка
20. Уровень готовности ребенка к школе глазами учителя
21. Уровень готовности ребенка к школе глазами родителя
22. Возрастное соответствие массы тела и роста
23. Физкультурная группа
24. Группа здоровья

# Результаты обследования учащегося 1-го класса в начале учебного года (2013г.)

РЕГИОН: Красноярский край

Код ОУ: 310080

Название или номер ОУ: "МАОУ ""СОШ № 8"" г.Назарово"

Код класса: 0103

Учащийся: 24-310080-0103-14

○ Учащийся  
● Класс

20-21:	□ Низкий	□ Средний	■ Высокий	
22:	□ Ниже нормы	□ Норма	■ Выше нормы	
23:	□ Освобожден	□ Вспомогательная	■ Основная	
24:	□ Гр. Здоровья 4	□ Гр. Здоровья 3	■ Гр. Здоровья 2	■ Гр. Здоровья 1

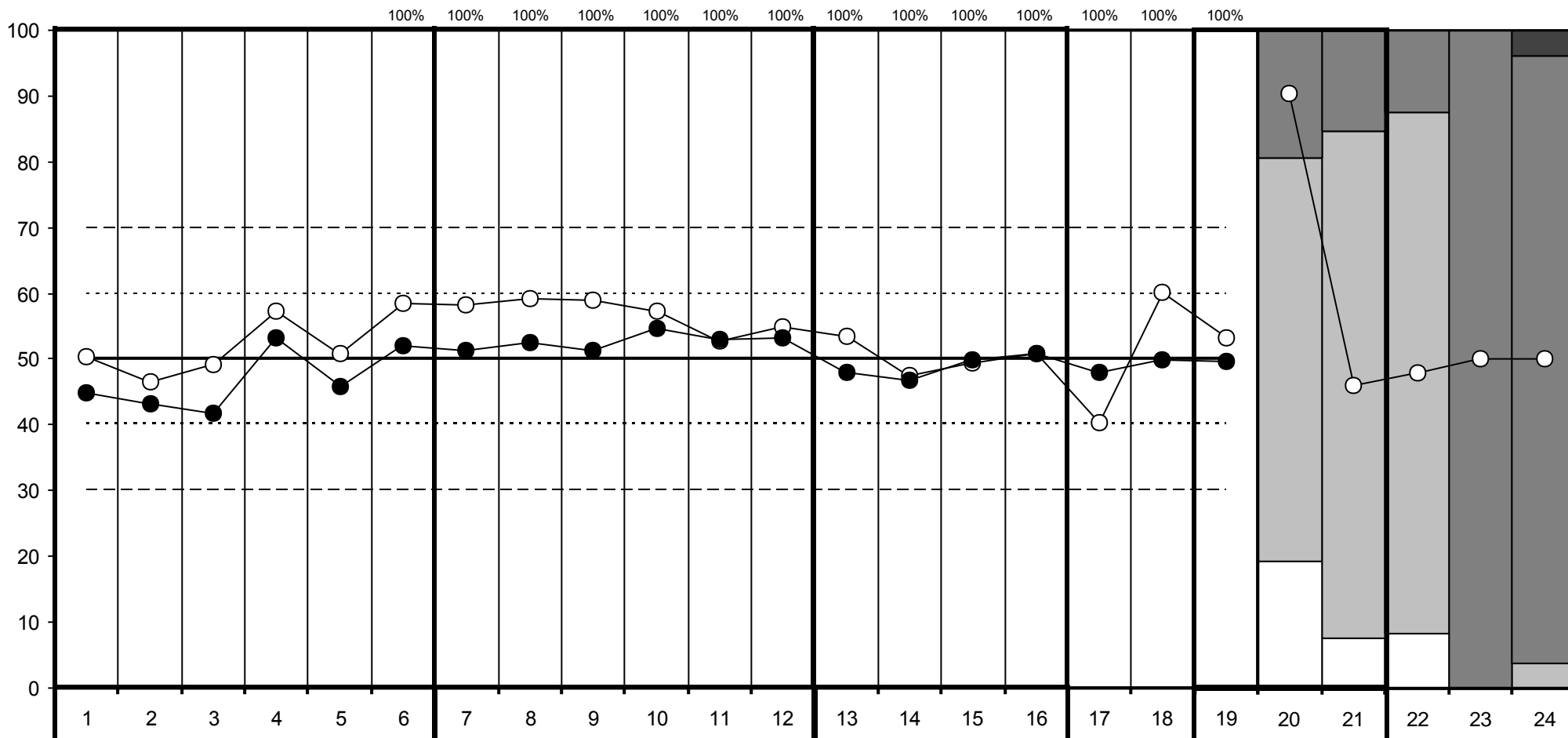

## Познавательная сфера

1. Тест Рисунок человека
2. Тест Графический диктант
3. Тест Образец и правило
4. Тест Первая буква
5. Общая успешность в 4-х тестах
6. Навыки чтения, письма, счета

## Индивидуально-личностные особенности ребенка

7. Мотивация
8. Усвоение норм поведения в школе
9. Успешность функционирования в роли ученика
10. Взаимодействие со сверстниками
11. Эмоциональная стабильность (нетревожность)
12. Эмоциональное благополучие

## Семья как ресурс адаптации первоклассника

13. Подготовка к школе в семье
14. Установки родителей по отношению к школьному обучению
15. Условия ребенка в семье для обучения
16. Помощь ребенку в обучении

## 17. Цена адаптации ребенка к школе

18. Индивидуальные особенности здоровья
19. Интегральная оценка адаптационного потенциала ребенка
20. Уровень готовности ребенка к школе глазами учителя
21. Уровень готовности ребенка к школе глазами родителя
22. Возрастное соответствие массы тела и роста
23. Физкультурная группа
24. Группа здоровья

# Результаты обследования учащегося 1-го класса в начале учебного года (2013г.)

РЕГИОН: Красноярский край

Код ОУ: 310080

Название или номер ОУ: "МАОУ ""СОШ № 8"" г.Назарово"

Код класса: 0103

Учащийся: 24-310080-0103-15

○ Учащийся  
● Класс

20-21:	□ Низкий	□ Средний	■ Высокий	
22:	□ Ниже нормы	□ Норма	■ Выше нормы	
23:	□ Освобожден	□ Вспомогательная	■ Основная	
24:	□ Гр. Здоровья 4	□ Гр. Здоровья 3	■ Гр. Здоровья 2	■ Гр. Здоровья 1

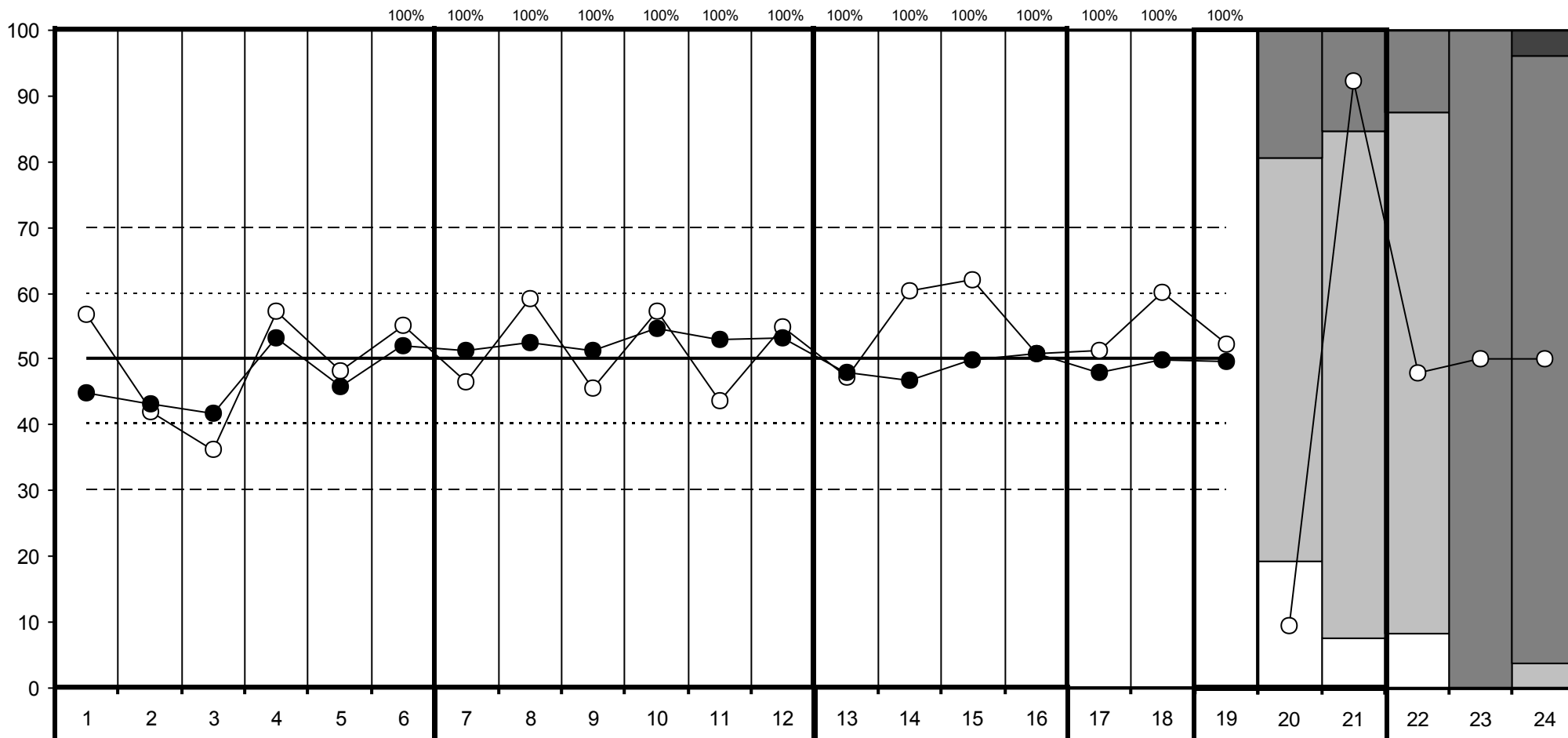

## Познавательная сфера

1. Тест Рисунок человека
2. Тест Графический диктант
3. Тест Образец и правило
4. Тест Первая буква
5. Общая успешность в 4-х тестах
6. Навыки чтения, письма, счета

## Индивидуально-личностные особенности ребенка

7. Мотивация
8. Усвоение норм поведения в школе
9. Успешность функционирования в роли ученика
10. Взаимодействие со сверстниками
11. Эмоциональная стабильность (нетревожность)
12. Эмоциональное благополучие

## Семья как ресурс адаптации первоклассника

13. Подготовка к школе в семье
14. Установки родителей по отношению к школьному обучению
15. Условия ребенка в семье для обучения
16. Помощь ребенку в обучении

## 17. Цена адаптации ребенка к школе

18. Индивидуальные особенности здоровья
19. Интегральная оценка адаптационного потенциала ребенка
20. Уровень готовности ребенка к школе глазами учителя
21. Уровень готовности ребенка к школе глазами родителя
22. Возрастное соответствие массы тела и роста
23. Физкультурная группа
24. Группа здоровья

# Результаты обследования учащегося 1-го класса в начале учебного года (2013г.)

РЕГИОН: Красноярский край

Код ОУ: 310080

Название или номер ОУ: "МАОУ ""СОШ № 8"" г.Назарово"

Код класса: 0103

Учащийся: 24-310080-0103-16

○ Учащийся  
● Класс

20-21:	□ Низкий	□ Средний	■ Высокий	
22:	□ Ниже нормы	□ Норма	■ Выше нормы	
23:	□ Освобожден	□ Вспомогательная	■ Основная	
24:	□ Гр. Здоровья 4	□ Гр. Здоровья 3	■ Гр. Здоровья 2	■ Гр. Здоровья 1

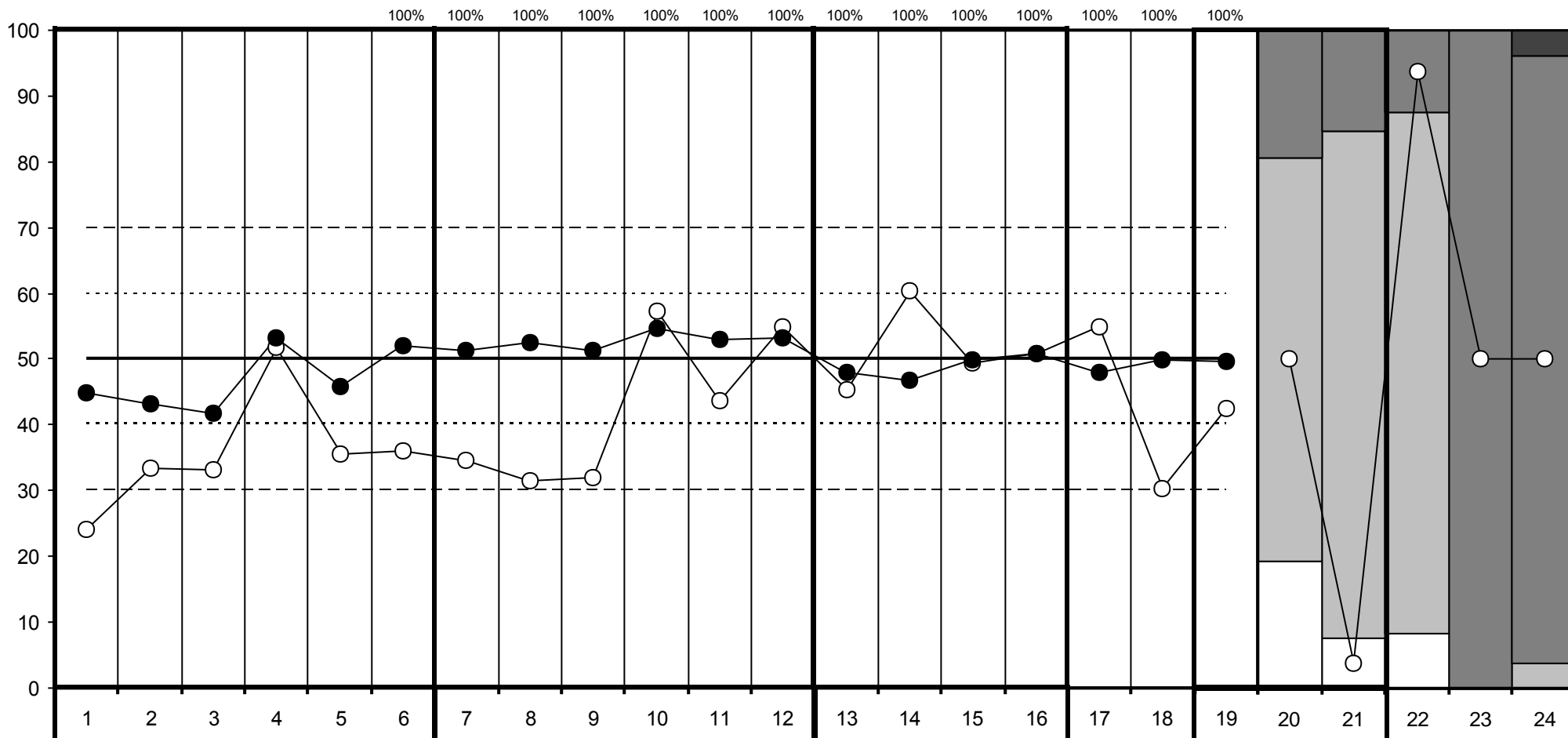

## Познавательная сфера

1. Тест Рисунок человека
2. Тест Графический диктант
3. Тест Образец и правило
4. Тест Первая буква
5. Общая успешность в 4-х тестах
6. Навыки чтения, письма, счета

## Индивидуально-личностные особенности ребенка

7. Мотивация
8. Усвоение норм поведения в школе
9. Успешность функционирования в роли ученика
10. Взаимодействие со сверстниками
11. Эмоциональная стабильность (нетревожность)
12. Эмоциональное благополучие

## Семья как ресурс адаптации первоклассника

13. Подготовка к школе в семье
14. Установки родителей по отношению к школьному обучению
15. Условия ребенка в семье для обучения
16. Помощь ребенку в обучении

## 17. Цена адаптации ребенка к школе

18. Индивидуальные особенности здоровья
19. Интегральная оценка адаптационного потенциала ребенка
20. Уровень готовности ребенка к школе глазами учителя
21. Уровень готовности ребенка к школе глазами родителя
22. Возрастное соответствие массы тела и роста
23. Физкультурная группа
24. Группа здоровья

# Результаты обследования учащегося 1-го класса в начале учебного года (2013г.)

РЕГИОН: Красноярский край

Код ОУ: 310080

Название или номер ОУ: "МАОУ ""СОШ № 8"" г.Назарово"

Код класса: 0103

Учащийся: 24-310080-0103-17

○ Учащийся  
● Класс

20-21:	□ Низкий	□ Средний	■ Высокий	
22:	□ Ниже нормы	□ Норма	■ Выше нормы	
23:	□ Освобожден	□ Вспомогательная	■ Основная	
24:	□ Гр. Здоровья 4	□ Гр. Здоровья 3	■ Гр. Здоровья 2	■ Гр. Здоровья 1

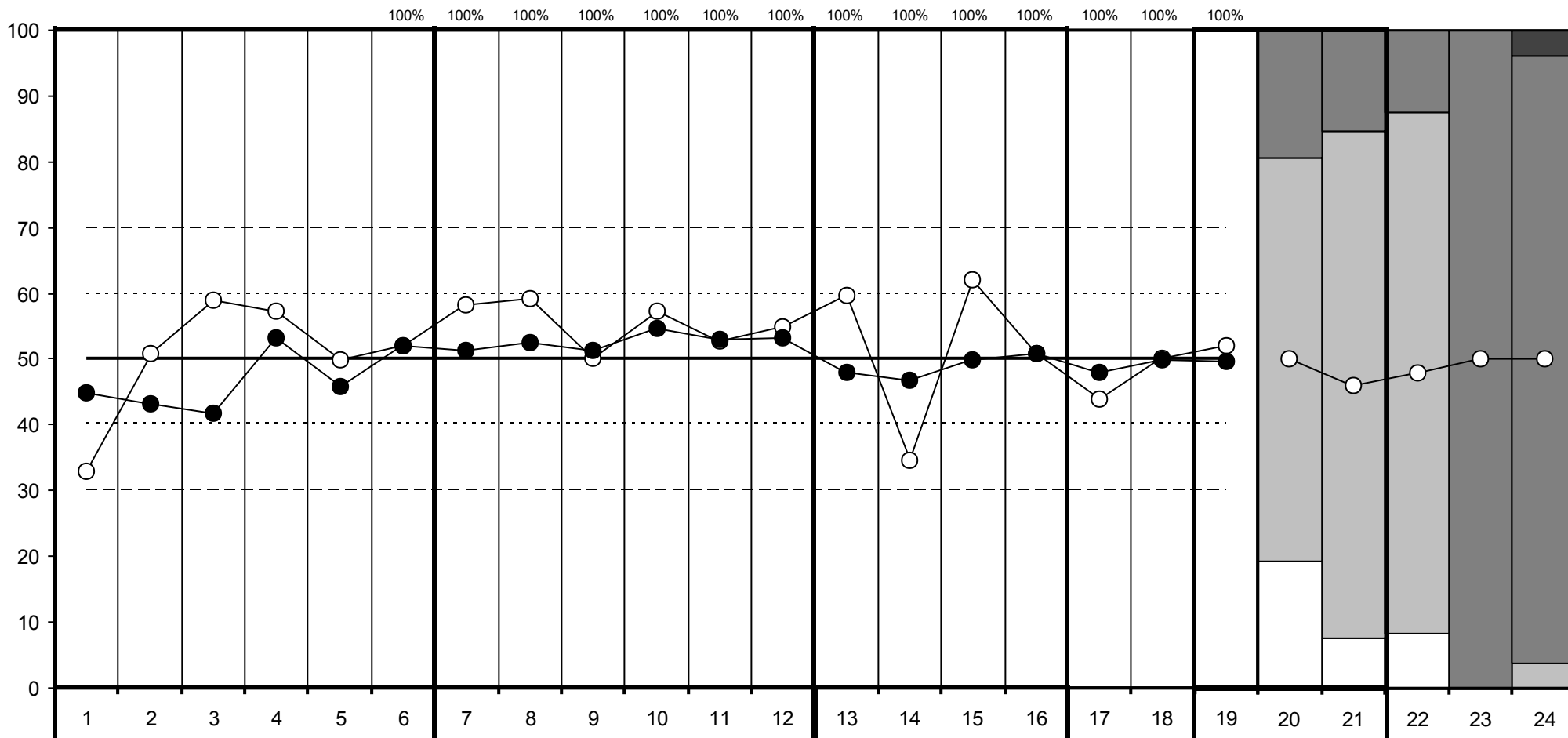

## Познавательная сфера

1. Тест Рисунок человека
2. Тест Графический диктант
3. Тест Образец и правило
4. Тест Первая буква
5. Общая успешность в 4-х тестах
6. Навыки чтения, письма, счета

## Индивидуально-личностные особенности ребенка

7. Мотивация
8. Усвоение норм поведения в школе
9. Успешность функционирования в роли ученика
10. Взаимодействие со сверстниками
11. Эмоциональная стабильность (нетревожность)
12. Эмоциональное благополучие

## Семья как ресурс адаптации первоклассника

13. Подготовка к школе в семье
14. Установки родителей по отношению к школьному обучению
15. Условия ребенка в семье для обучения
16. Помощь ребенку в обучении

## 17. Цена адаптации ребенка к школе

18. Индивидуальные особенности здоровья
19. Интегральная оценка адаптационного потенциала ребенка
20. Уровень готовности ребенка к школе глазами учителя
21. Уровень готовности ребенка к школе глазами родителя
22. Возрастное соответствие массы тела и роста
23. Физкультурная группа
24. Группа здоровья

# Результаты обследования учащегося 1-го класса в начале учебного года (2013г.)

РЕГИОН: Красноярский край

Код ОУ: 310080

Название или номер ОУ: "МАОУ ""СОШ № 8"" г.Назарово"

Код класса: 0103

Учащийся: 24-310080-0103-18

○ Учащийся  
● Класс

20-21:	□ Низкий	□ Средний	■ Высокий	
22:	□ Ниже нормы	□ Норма	■ Выше нормы	
23:	□ Освобожден	□ вспомогательная	■ Основная	
24:	□ Гр. Здоровья 4	□ Гр. Здоровья 3	■ Гр. Здоровья 2	■ Гр. Здоровья 1

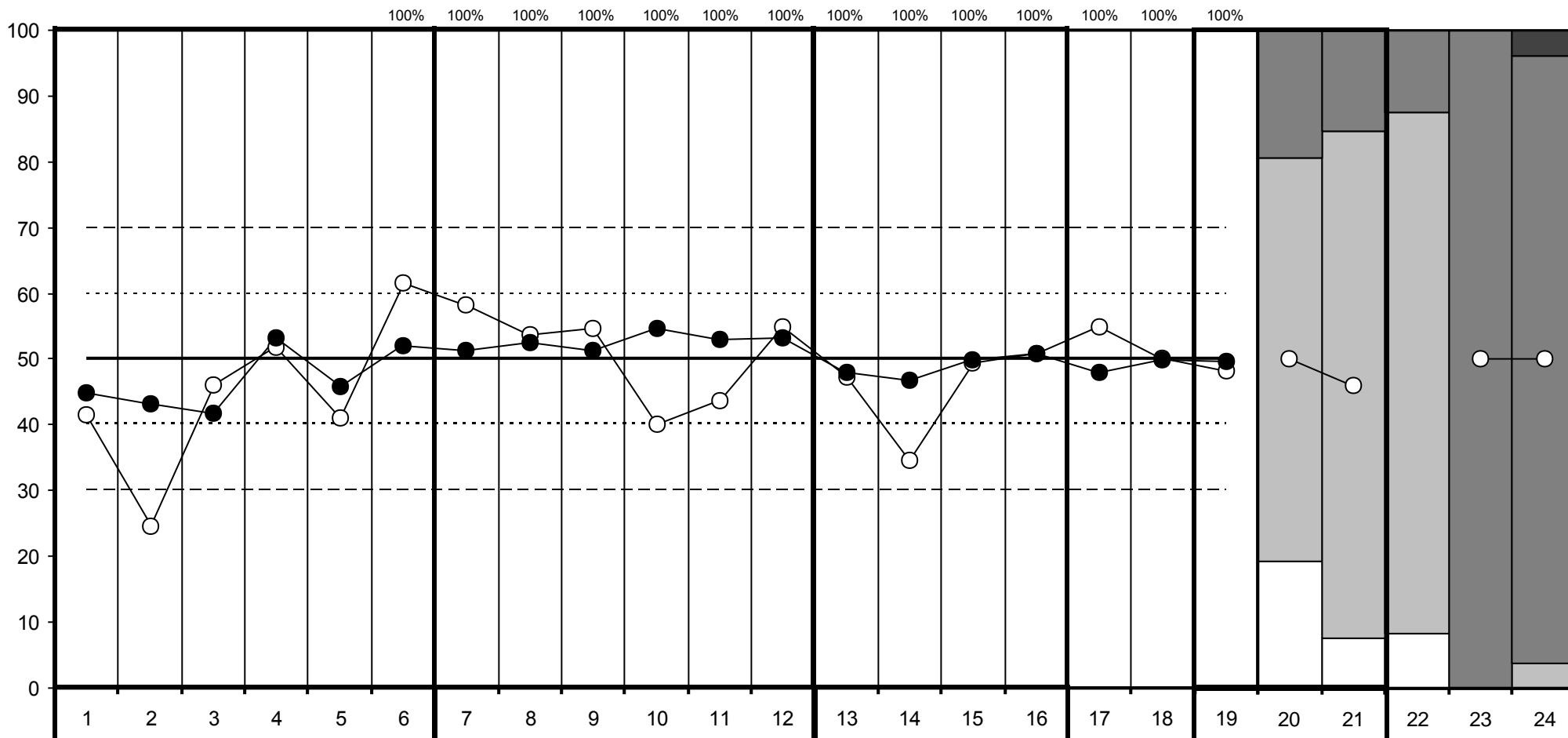

## Познавательная сфера

1. Тест Рисунок человека
2. Тест Графический диктант
3. Тест Образец и правило
4. Тест Первая буква
5. Общая успешность в 4-х тестах
6. Навыки чтения, письма, счета

## Индивидуально-личностные особенности ребенка

7. Мотивация
8. Усвоение норм поведения в школе
9. Успешность функционирования в роли ученика
10. Взаимодействие со сверстниками
11. Эмоциональная стабильность (нетревожность)
12. Эмоциональное благополучие

## Семья как ресурс адаптации первоклассника

13. Подготовка к школе в семье
14. Установки родителей по отношению к школьному обучению
15. Условия ребенка в семье для обучения
16. Помощь ребенку в обучении

## 17. Цена адаптации ребенка к школе

18. Индивидуальные особенности здоровья
19. Интегральная оценка адаптационного потенциала ребенка
20. Уровень готовности ребенка к школе глазами учителя
21. Уровень готовности ребенка к школе глазами родителя
22. Возрастное соответствие массы тела и роста
23. Физкультурная группа
24. Группа здоровья

# Результаты обследования учащегося 1-го класса в начале учебного года (2013г.)

РЕГИОН: Красноярский край

Код ОУ: 310080

Название или номер ОУ: "МАОУ ""СОШ № 8"" г.Назарово"

Код класса: 0103

Учащийся: 24-310080-0103-19

○ Учащийся  
● Класс

20-21:	□ Низкий	□ Средний	■ Высокий	
22:	□ Ниже нормы	□ Норма	■ Выше нормы	
23:	□ Освобожден	□ Вспомогательная	■ Основная	
24:	□ Гр. Здоровья 4	□ Гр. Здоровья 3	■ Гр. Здоровья 2	■ Гр. Здоровья 1

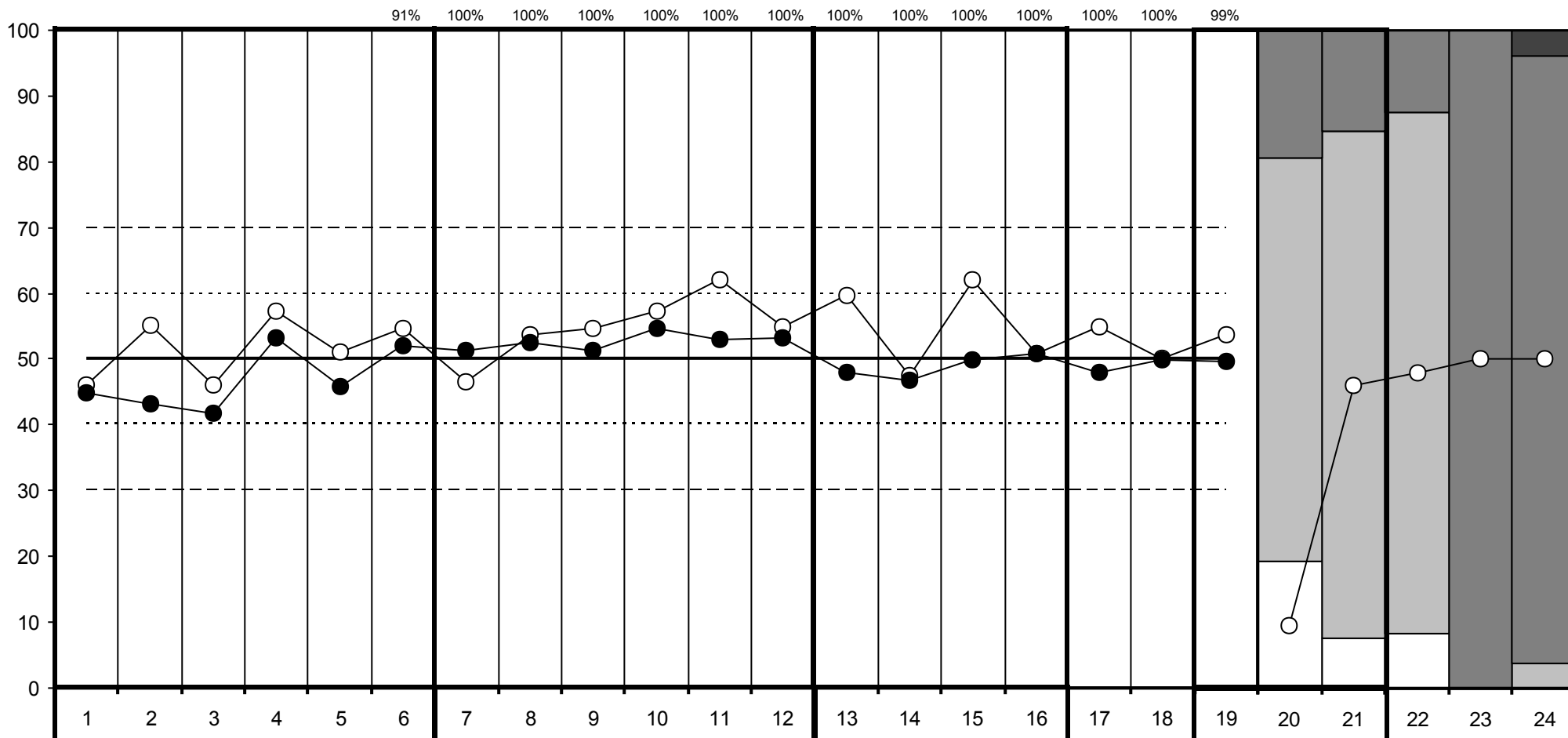

## Познавательная сфера

1. Тест Рисунок человека
2. Тест Графический диктант
3. Тест Образец и правило
4. Тест Первая буква
5. Общая успешность в 4-х тестах
6. Навыки чтения, письма, счета

## Индивидуально-личностные особенности ребенка

7. Мотивация
8. Усвоение норм поведения в школе
9. Успешность функционирования в роли ученика
10. Взаимодействие со сверстниками
11. Эмоциональная стабильность (нетревожность)
12. Эмоциональное благополучие

## Семья как ресурс адаптации первоклассника

13. Подготовка к школе в семье
14. Установки родителей по отношению к школьному обучению
15. Условия ребенка в семье для обучения
16. Помощь ребенку в обучении

## 17. Цена адаптации ребенка к школе

18. Индивидуальные особенности здоровья
19. Интегральная оценка адаптационного потенциала ребенка
20. Уровень готовности ребенка к школе глазами учителя
21. Уровень готовности ребенка к школе глазами родителя
22. Возрастное соответствие массы тела и роста
23. Физкультурная группа
24. Группа здоровья

# Результаты обследования учащегося 1-го класса в начале учебного года (2013г.)

РЕГИОН: Красноярский край

Код ОУ: 310080

Название или номер ОУ: "МАОУ ""СОШ № 8"" г.Назарово"

Код класса: 0103

Учащийся: 24-310080-0103-20

○ Учащийся  
● Класс

20-21:	□ Низкий	□ Средний	■ Высокий	
22:	□ Ниже нормы	□ Норма	■ Выше нормы	
23:	□ Освобожден	□ Вспомогательная	■ Основная	
24:	□ Гр. Здоровья 4	□ Гр. Здоровья 3	■ Гр. Здоровья 2	■ Гр. Здоровья 1

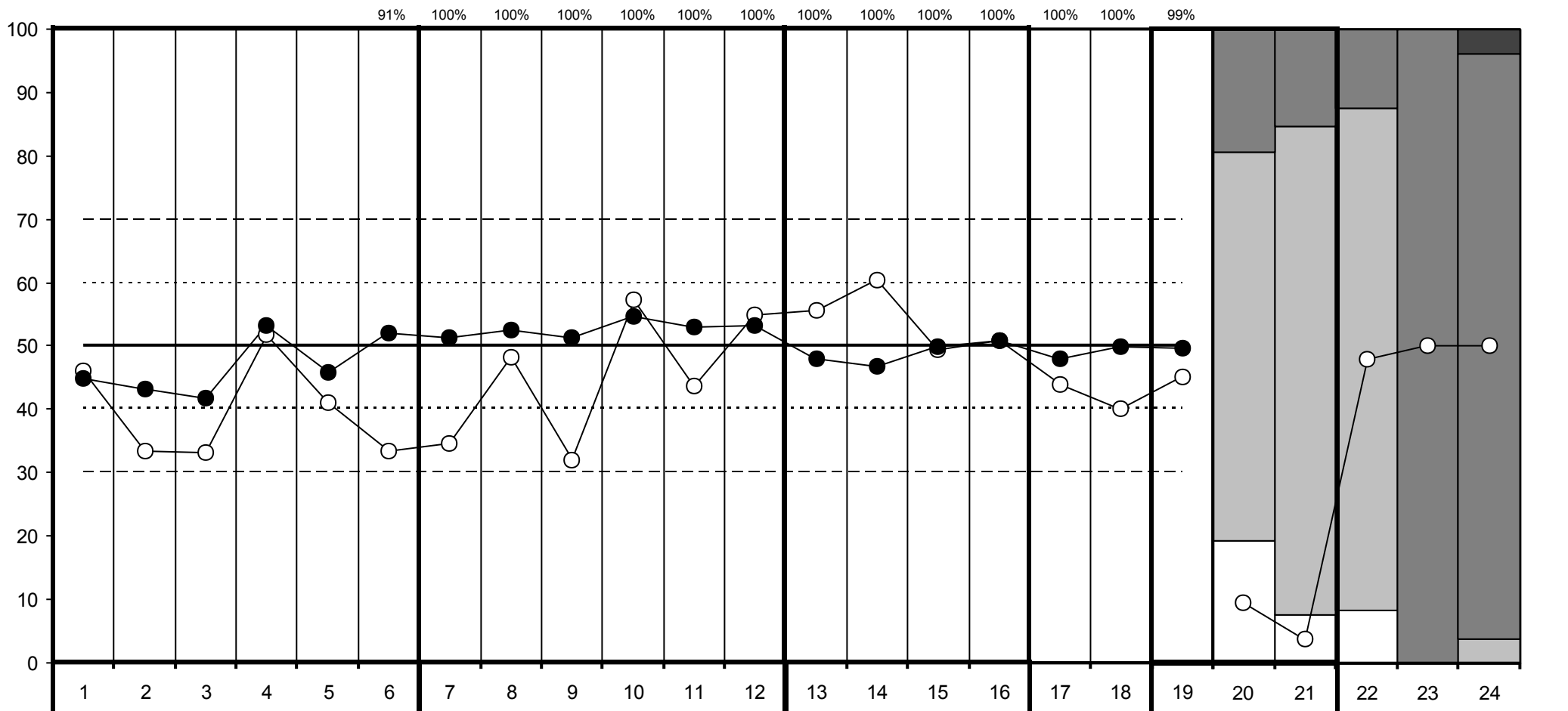

## Познавательная сфера

1. Тест Рисунок человека
2. Тест Графический диктант
3. Тест Образец и правило
4. Тест Первая буква
5. Общая успешность в 4-х тестах
6. Навыки чтения, письма, счета

## Индивидуально-личностные особенности ребенка

7. Мотивация
8. Усвоение норм поведения в школе
9. Успешность функционирования в роли ученика
10. Взаимодействие со сверстниками
11. Эмоциональная стабильность (нетревожность)
12. Эмоциональное благополучие

## Семья как ресурс адаптации первоклассника

13. Подготовка к школе в семье
14. Установки родителей по отношению к школьному обучению
15. Условия ребенка в семье для обучения
16. Помощь ребенку в обучении

## 17. Цена адаптации ребенка к школе

18. Индивидуальные особенности здоровья
19. Интегральная оценка адаптационного потенциала ребенка
20. Уровень готовности ребенка к школе глазами учителя
21. Уровень готовности ребенка к школе глазами родителя
22. Возрастное соответствие массы тела и роста
23. Физкультурная группа
24. Группа здоровья



# Результаты обследования учащегося 1-го класса в начале учебного года (2013г.)

РЕГИОН: Красноярский край

Код ОУ: 310080

Название или номер ОУ: "МАОУ ""СОШ № 8"" г.Назарово"

Код класса: 0103

Учащийся: 24-310080-0103-21

○ Учащийся  
● Класс

20-21:	□ Низкий	□ Средний	■ Высокий	
22:	□ Ниже нормы	□ Норма	■ Выше нормы	
23:	□ Освобожден	□ Вспомогательная	■ Основная	
24:	□ Гр. Здоровья 4	□ Гр. Здоровья 3	■ Гр. Здоровья 2	■ Гр. Здоровья 1

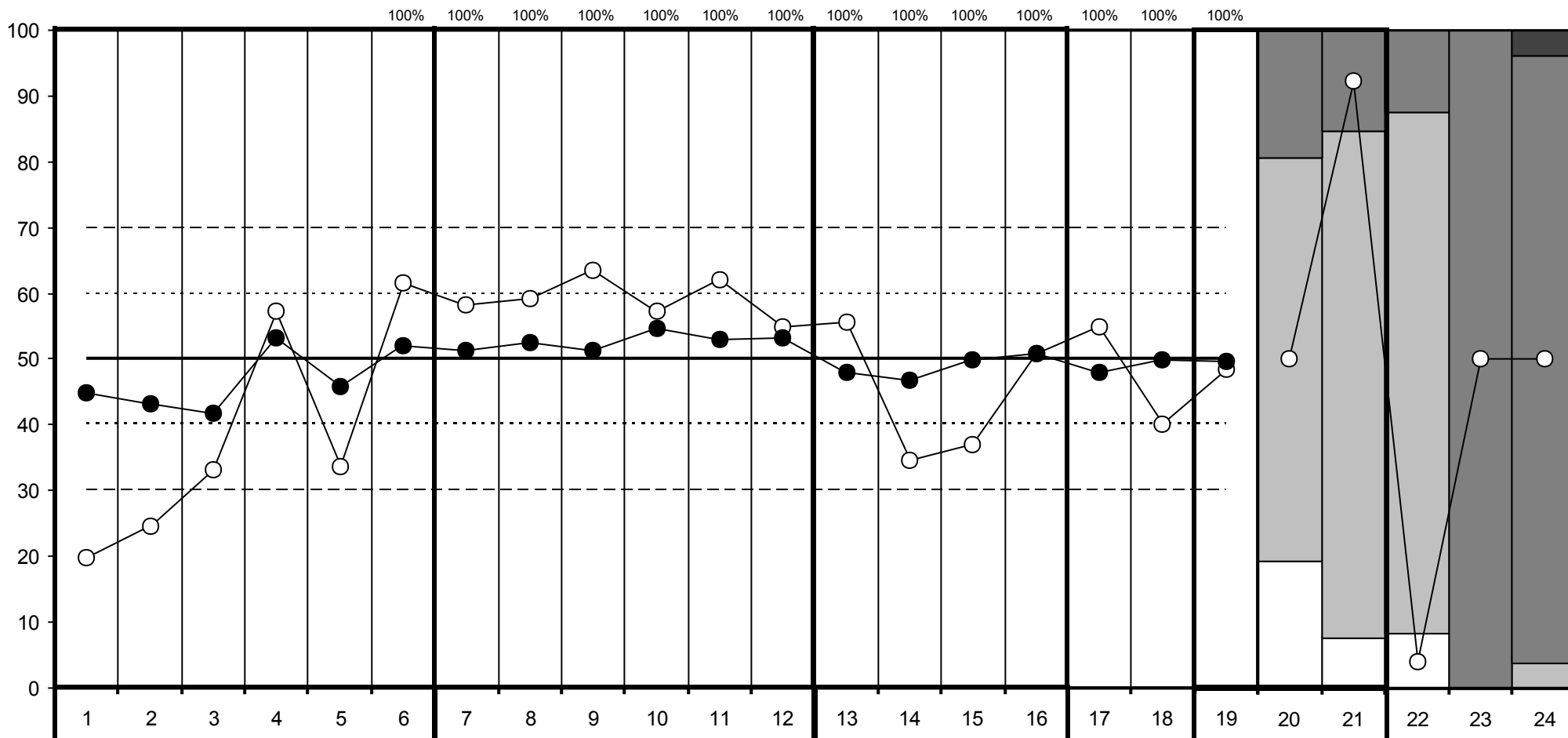

## Познавательная сфера

1. Тест Рисунок человека
2. Тест Графический диктант
3. Тест Образец и правило
4. Тест Первая буква
5. Общая успешность в 4-х тестах
6. Навыки чтения, письма, счета

## Индивидуально-личностные особенности ребенка

7. Мотивация
8. Усвоение норм поведения в школе
9. Успешность функционирования в роли ученика
10. Взаимодействие со сверстниками
11. Эмоциональная стабильность (нетревожность)
12. Эмоциональное благополучие

## Семья как ресурс адаптации первоклассника

13. Подготовка к школе в семье
14. Установки родителей по отношению к школьному обучению
15. Условия ребенка в семье для обучения
16. Помощь ребенку в обучении

## 17. Цена адаптации ребенка к школе

18. Индивидуальные особенности здоровья
19. Интегральная оценка адаптационного потенциала ребенка
20. Уровень готовности ребенка к школе глазами учителя
21. Уровень готовности ребенка к школе глазами родителя
22. Возрастное соответствие массы тела и роста
23. Физкультурная группа
24. Группа здоровья

# Результаты обследования учащегося 1-го класса в начале учебного года (2013г.)

РЕГИОН: Красноярский край

Код ОУ: 310080

Название или номер ОУ: "МАОУ ""СОШ № 8"" г.Назарово"

Код класса: 0103

Учащийся: 24-310080-0103-22

○ Учащийся  
● Класс

20-21:	□ Низкий	□ Средний	■ Высокий	
22:	□ Ниже нормы	□ Норма	■ Выше нормы	
23:	□ Освобожден	□ Вспомогательная	■ Основная	
24:	□ Гр. Здоровья 4	□ Гр. Здоровья 3	■ Гр. Здоровья 2	■ Гр. Здоровья 1

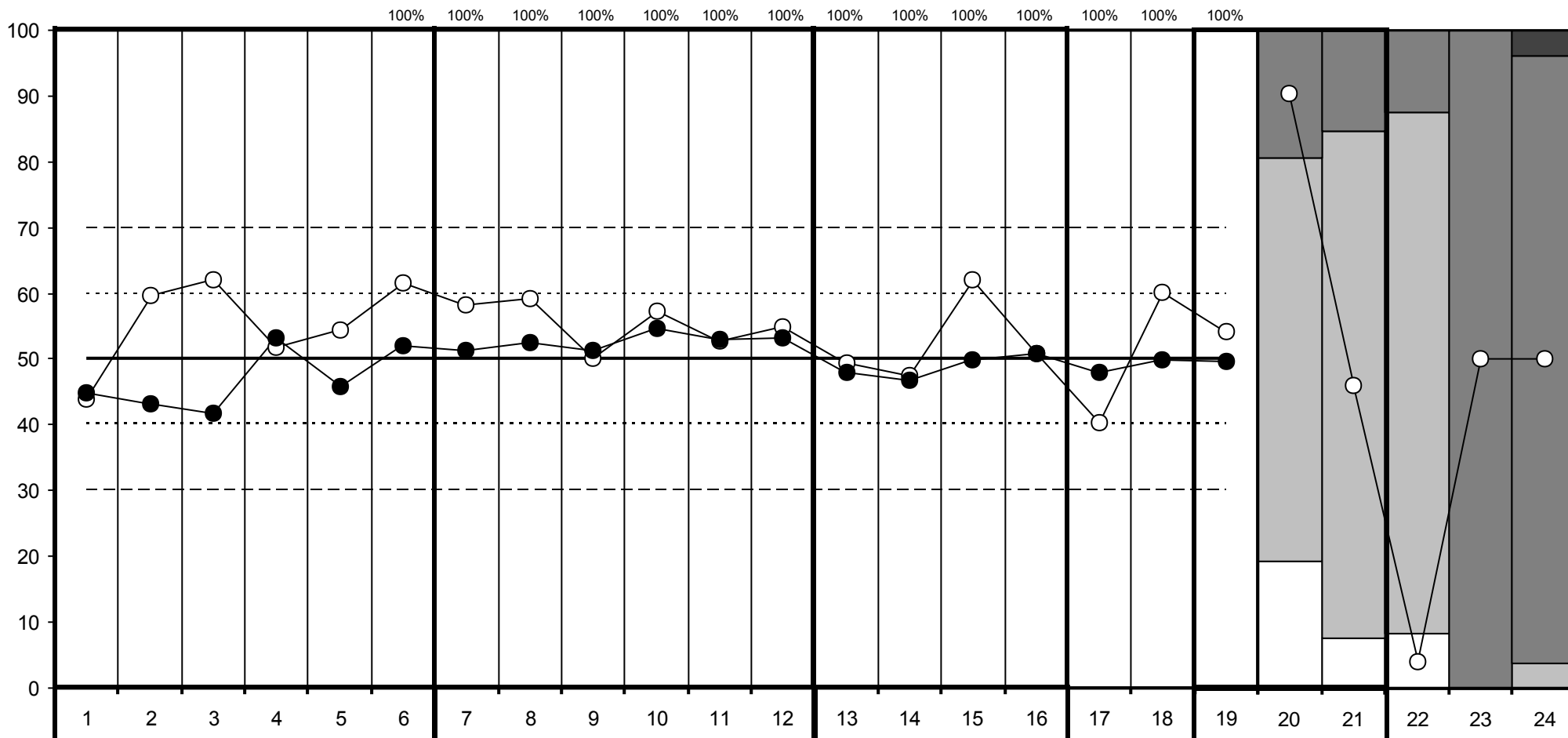

## Познавательная сфера

1. Тест Рисунок человека
2. Тест Графический диктант
3. Тест Образец и правило
4. Тест Первая буква
5. Общая успешность в 4-х тестах
6. Навыки чтения, письма, счета

## Индивидуально-личностные особенности ребенка

7. Мотивация
8. Усвоение норм поведения в школе
9. Успешность функционирования в роли ученика
10. Взаимодействие со сверстниками
11. Эмоциональная стабильность (нетревожность)
12. Эмоциональное благополучие

## Семья как ресурс адаптации первоклассника

13. Подготовка к школе в семье
14. Установки родителей по отношению к школьному обучению
15. Условия ребенка в семье для обучения
16. Помощь ребенку в обучении

## 17. Цена адаптации ребенка к школе

18. Индивидуальные особенности здоровья
19. Интегральная оценка адаптационного потенциала ребенка
20. Уровень готовности ребенка к школе глазами учителя
21. Уровень готовности ребенка к школе глазами родителя
22. Возрастное соответствие массы тела и роста
23. Физкультурная группа
24. Группа здоровья

# Результаты обследования учащегося 1-го класса в начале учебного года (2013г.)

РЕГИОН: Красноярский край

Код ОУ: 310080

Название или номер ОУ: "МАОУ ""СОШ № 8"" г.Назарово"

Код класса: 0103

Учащийся: 24-310080-0103-23

○ Учащийся  
● Класс

20-21:	□ Низкий	□ Средний	■ Высокий	
22:	□ Ниже нормы	□ Норма	■ Выше нормы	
23:	□ Освобожден	□ Вспомогательная	■ Основная	
24:	□ Гр. Здоровья 4	□ Гр. Здоровья 3	■ Гр. Здоровья 2	■ Гр. Здоровья 1

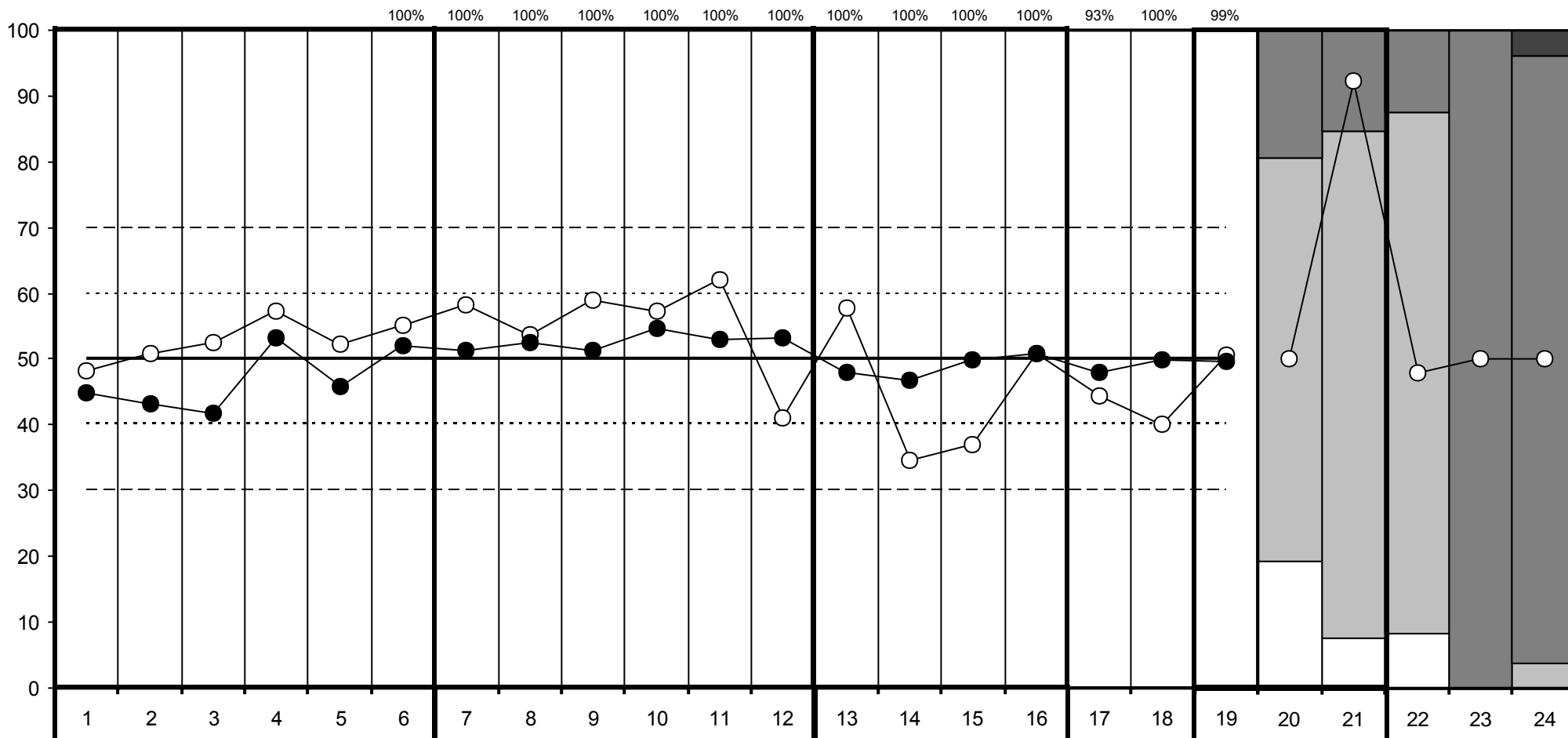

## Познавательная сфера

1. Тест Рисунок человека
2. Тест Графический диктант
3. Тест Образец и правило
4. Тест Первая буква
5. Общая успешность в 4-х тестах
6. Навыки чтения, письма, счета

## Индивидуально-личностные особенности ребенка

7. Мотивация
8. Усвоение норм поведения в школе
9. Успешность функционирования в роли ученика
10. Взаимодействие со сверстниками
11. Эмоциональная стабильность (нетревожность)
12. Эмоциональное благополучие

## Семья как ресурс адаптации первоклассника

13. Подготовка к школе в семье
14. Установки родителей по отношению к школьному обучению
15. Условия ребенка в семье для обучения
16. Помощь ребенку в обучении

## 17. Цена адаптации ребенка к школе

18. Индивидуальные особенности здоровья
19. Интегральная оценка адаптационного потенциала ребенка
20. Уровень готовности ребенка к школе глазами учителя
21. Уровень готовности ребенка к школе глазами родителя
22. Возрастное соответствие массы тела и роста
23. Физкультурная группа
24. Группа здоровья

# Результаты обследования учащегося 1-го класса в начале учебного года (2013г.)

РЕГИОН: Красноярский край

Код ОУ: 310080

Название или номер ОУ: "МАОУ ""СОШ № 8"" г.Назарово"

Код класса: 0103

Учащийся: 24-310080-0103-24

○ Учащийся  
● Класс

20-21:	□ Низкий	□ Средний	■ Высокий	
22:	□ Ниже нормы	□ Норма	■ Выше нормы	
23:	□ Освобожден	□ Вспомогательная	■ Основная	
24:	□ Гр. Здоровья 4	□ Гр. Здоровья 3	■ Гр. Здоровья 2	■ Гр. Здоровья 1

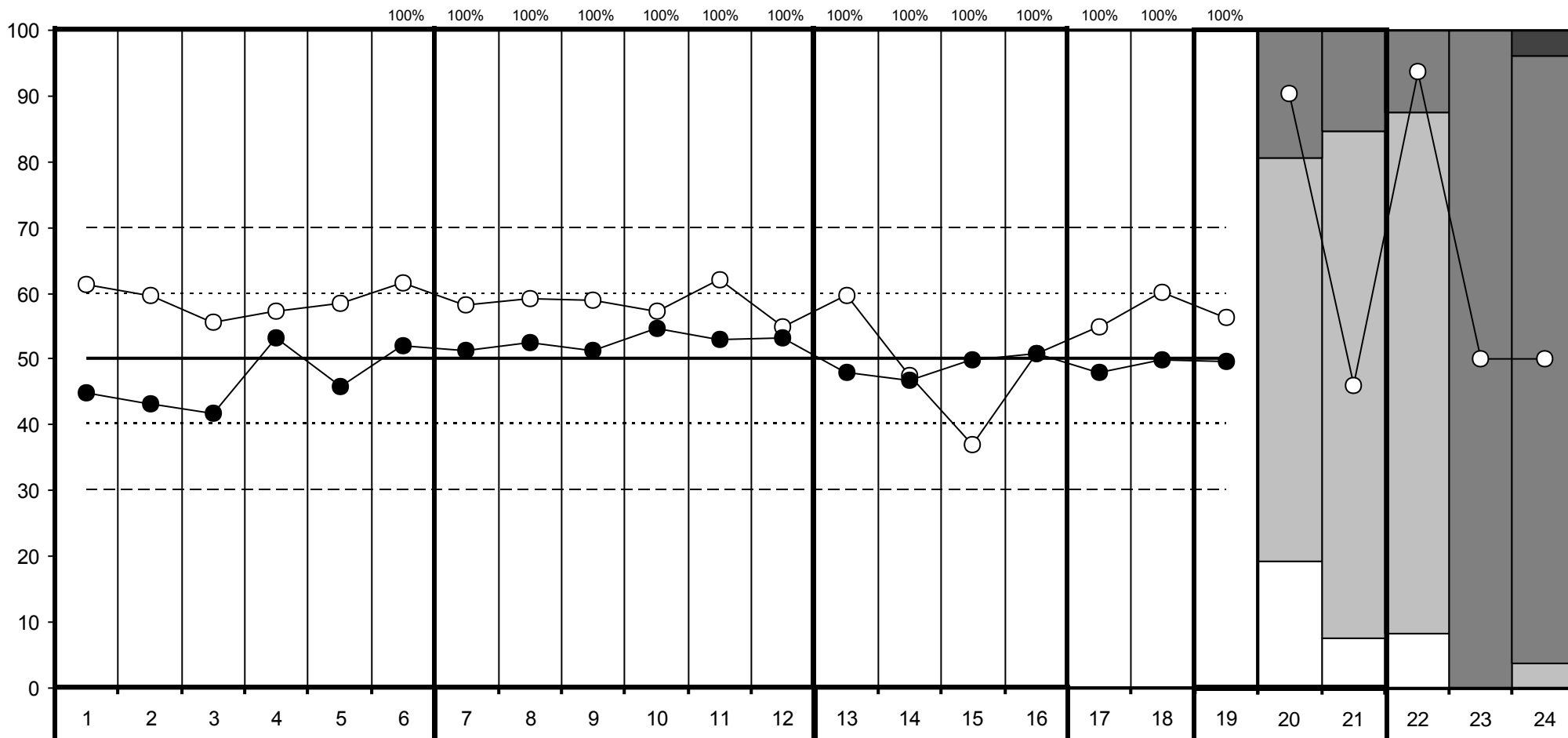

## Познавательная сфера

1. Тест Рисунок человека
2. Тест Графический диктант
3. Тест Образец и правило
4. Тест Первая буква
5. Общая успешность в 4-х тестах
6. Навыки чтения, письма, счета

## Индивидуально-личностные особенности ребенка

7. Мотивация
8. Усвоение норм поведения в школе
9. Успешность функционирования в роли ученика
10. Взаимодействие со сверстниками
11. Эмоциональная стабильность (нетревожность)
12. Эмоциональное благополучие

## Семья как ресурс адаптации первоклассника

13. Подготовка к школе в семье
14. Установки родителей по отношению к школьному обучению
15. Условия ребенка в семье для обучения
16. Помощь ребенку в обучении

## 17. Цена адаптации ребенка к школе

18. Индивидуальные особенности здоровья
19. Интегральная оценка адаптационного потенциала ребенка
20. Уровень готовности ребенка к школе глазами учителя
21. Уровень готовности ребенка к школе глазами родителя
22. Возрастное соответствие массы тела и роста
23. Физкультурная группа
24. Группа здоровья

# Результаты обследования учащегося 1-го класса в начале учебного года (2013г.)

РЕГИОН: Красноярский край

Код ОУ: 310080

Название или номер ОУ: "МАОУ ""СОШ № 8"" г.Назарово"

Код класса: 0103

Учащийся: 24-310080-0103-25

○ Учащийся  
● Класс

20-21:	□ Низкий	□ Средний	■ Высокий	
22:	□ Ниже нормы	□ Норма	■ Выше нормы	
23:	□ Освобожден	□ Вспомогательная	■ Основная	
24:	□ Гр. Здоровья 4	□ Гр. Здоровья 3	■ Гр. Здоровья 2	■ Гр. Здоровья 1

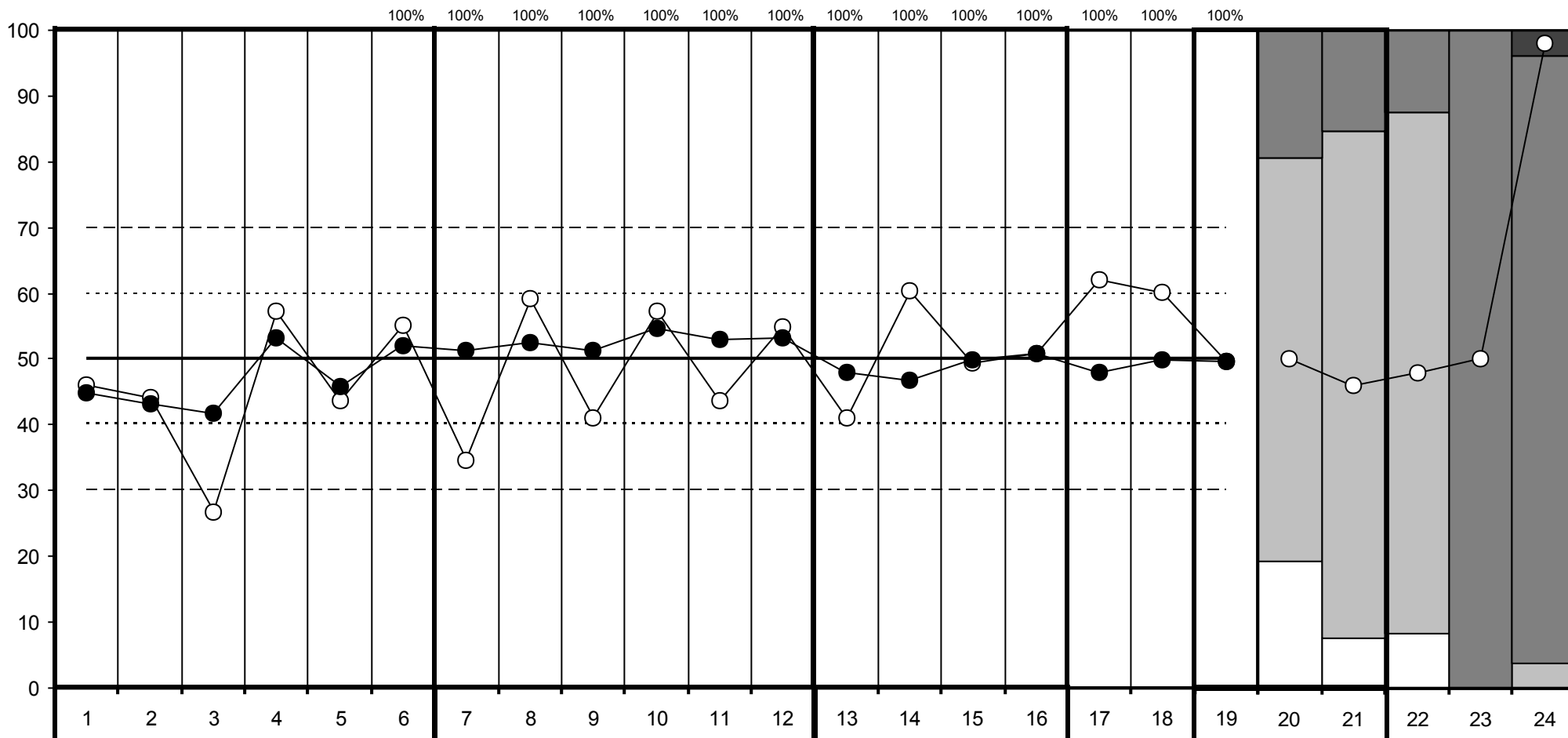

## Познавательная сфера

1. Тест Рисунок человека
2. Тест Графический диктант
3. Тест Образец и правило
4. Тест Первая буква
5. Общая успешность в 4-х тестах
6. Навыки чтения, письма, счета

## Индивидуально-личностные особенности ребенка

7. Мотивация
8. Усвоение норм поведения в школе
9. Успешность функционирования в роли ученика
10. Взаимодействие со сверстниками
11. Эмоциональная стабильность (нетревожность)
12. Эмоциональное благополучие

## Семья как ресурс адаптации первоклассника

13. Подготовка к школе в семье
14. Установки родителей по отношению к школьному обучению
15. Условия ребенка в семье для обучения
16. Помощь ребенку в обучении

## 17. Цена адаптации ребенка к школе

18. Индивидуальные особенности здоровья
19. Интегральная оценка адаптационного потенциала ребенка
20. Уровень готовности ребенка к школе глазами учителя
21. Уровень готовности ребенка к школе глазами родителя
22. Возрастное соответствие массы тела и роста
23. Физкультурная группа
24. Группа здоровья

# Результаты обследования учащегося 1-го класса в начале учебного года (2013г.)

РЕГИОН: Красноярский край

Код ОУ: 310080

Название или номер ОУ: "МАОУ ""СОШ № 8"" г.Назарово"

Код класса: 0103

Учащийся: 24-310080-0103-26

○ Учащийся  
● Класс

20-21:	□ Низкий	□ Средний	■ Высокий	
22:	□ Ниже нормы	□ Норма	■ Выше нормы	
23:	□ Освобожден	□ Вспомогательная	■ Основная	
24:	□ Гр. Здоровья 4	□ Гр. Здоровья 3	■ Гр. Здоровья 2	■ Гр. Здоровья 1

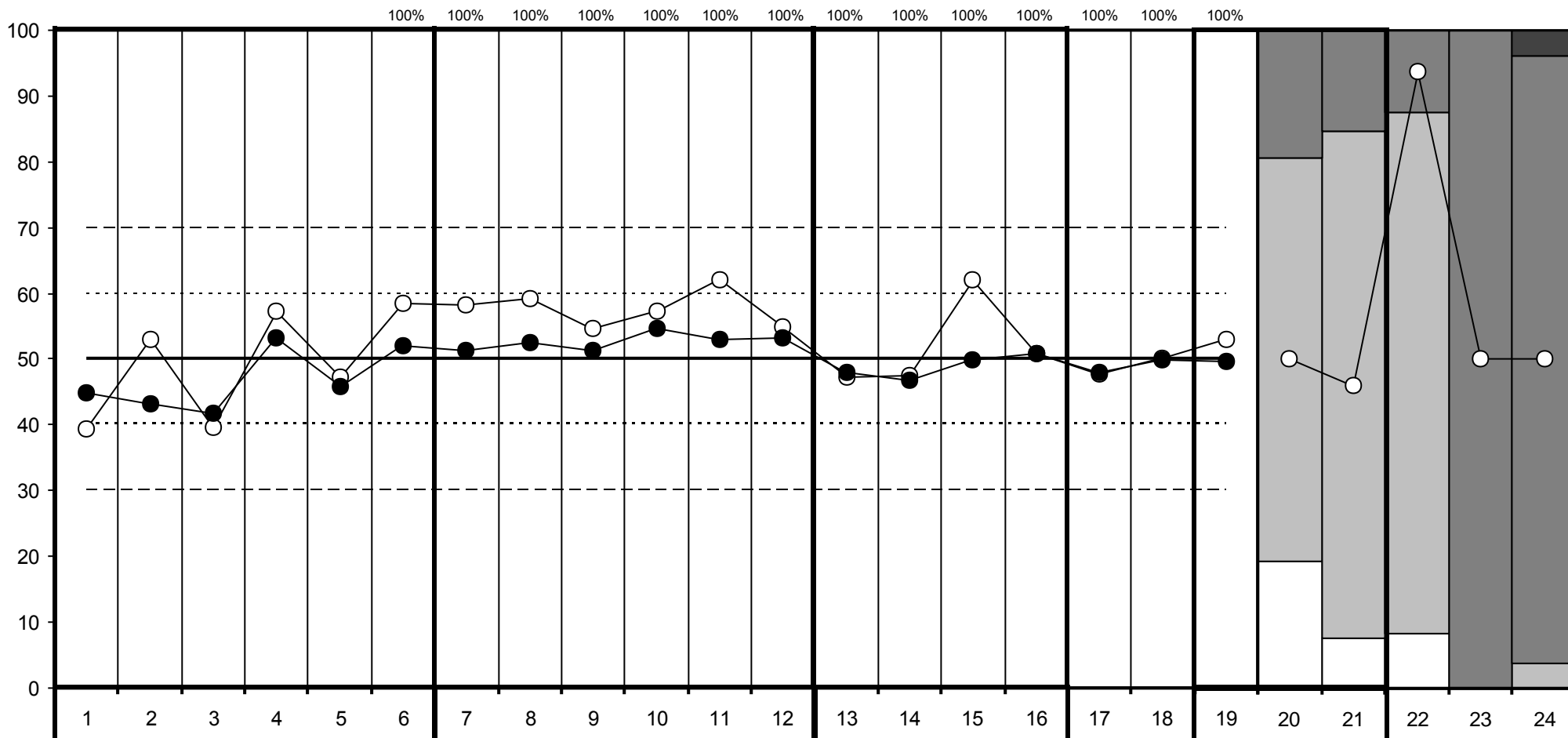

## Познавательная сфера

1. Тест Рисунок человека
2. Тест Графический диктант
3. Тест Образец и правило
4. Тест Первая буква
5. Общая успешность в 4-х тестах
6. Навыки чтения, письма, счета

## Индивидуально-личностные особенности ребенка

7. Мотивация
8. Усвоение норм поведения в школе
9. Успешность функционирования в роли ученика
10. Взаимодействие со сверстниками
11. Эмоциональная стабильность (нетревожность)
12. Эмоциональное благополучие

## Семья как ресурс адаптации первоклассника

13. Подготовка к школе в семье
14. Установки родителей по отношению к школьному обучению
15. Условия ребенка в семье для обучения
16. Помощь ребенку в обучении

## 17. Цена адаптации ребенка к школе

18. Индивидуальные особенности здоровья
19. Интегральная оценка адаптационного потенциала ребенка
20. Уровень готовности ребенка к школе глазами учителя
21. Уровень готовности ребенка к школе глазами родителя
22. Возрастное соответствие массы тела и роста
23. Физкультурная группа
24. Группа здоровья

# Результаты обследования учащегося 1-го класса в начале учебного года (2013г.)

РЕГИОН: Красноярский край

Код ОУ: 310080

Название или номер ОУ: "МАОУ ""СОШ № 8"" г.Назарово"

Код класса: 0104

Учащийся: 24-310080-0104-01

○ Учащийся  
● Класс

20-21:	□ Низкий	□ Средний	□ Высокий	
22:	□ Ниже нормы	□ Норма	□ Выше нормы	
23:	□ Освобожден	□ Вспомогательная	□ Основная	
24:	□ Гр. Здоровья 4	□ Гр. Здоровья 3	□ Гр. Здоровья 2	□ Гр. Здоровья 1

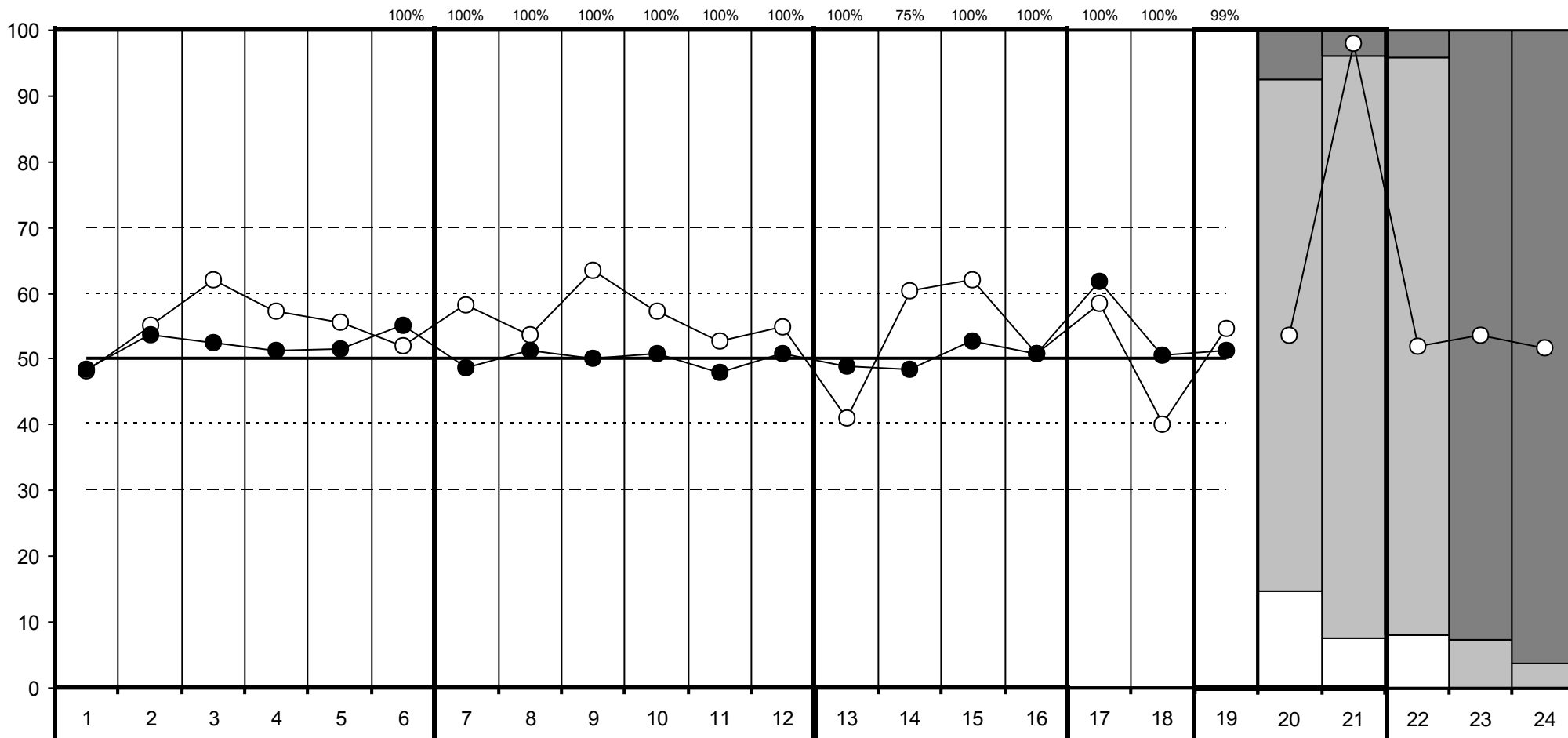

## Познавательная сфера

1. Тест Рисунок человека
2. Тест Графический диктант
3. Тест Образец и правило
4. Тест Первая буква
5. Общая успешность в 4-х тестах
6. Навыки чтения, письма, счета

## Индивидуально-личностные особенности ребенка

7. Мотивация
8. Усвоение норм поведения в школе
9. Успешность функционирования в роли ученика
10. Взаимодействие со сверстниками
11. Эмоциональная стабильность (нетревожность)
12. Эмоциональное благополучие

## Семья как ресурс адаптации первоклассника

13. Подготовка к школе в семье
14. Установки родителей по отношению к школьному обучению
15. Условия ребенка в семье для обучения
16. Помощь ребенку в обучении

## 17. Цена адаптации ребенка к школе

18. Индивидуальные особенности здоровья
19. Интегральная оценка адаптационного потенциала ребенка
20. Уровень готовности ребенка к школе глазами учителя
21. Уровень готовности ребенка к школе глазами родителя
22. Возрастное соответствие массы тела и роста
23. Физкультурная группа
24. Группа здоровья

# Результаты обследования учащегося 1-го класса в начале учебного года (2013г.)

РЕГИОН: Красноярский край

Код ОУ: 310080

Название или номер ОУ: "МАОУ ""СОШ № 8"" г.Назарово"

Код класса: 0104

Учащийся: 24-310080-0104-02

○ Учащийся  
● Класс

20-21:	□ Низкий	□ Средний	□ Высокий	
22:	□ Ниже нормы	□ Норма	□ Выше нормы	
23:	□ Освобожден	□ Вспомогательная	□ Основная	
24:	□ Гр. Здоровья 4	□ Гр. Здоровья 3	□ Гр. Здоровья 2	□ Гр. Здоровья 1

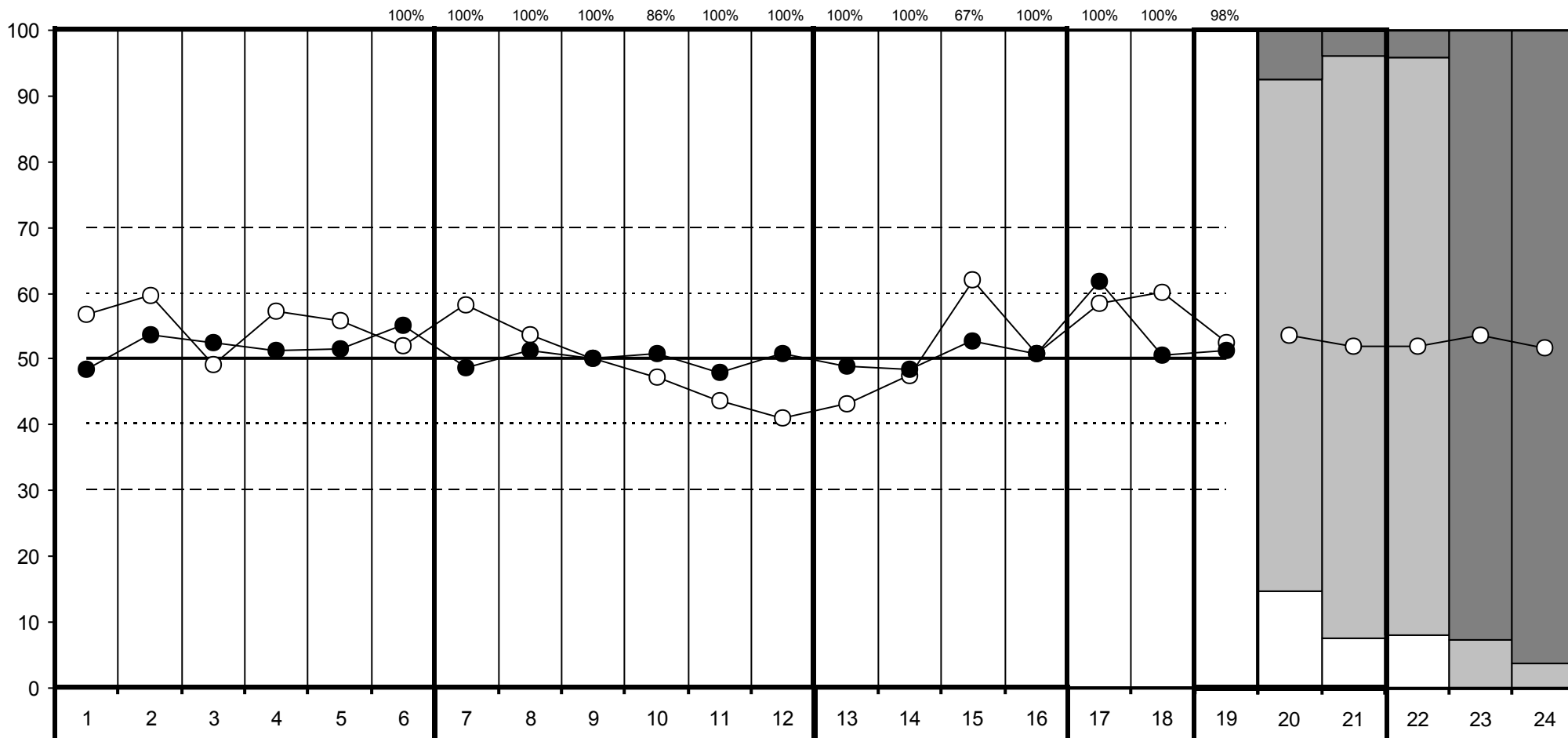

## Познавательная сфера

1. Тест Рисунок человека
2. Тест Графический диктант
3. Тест Образец и правило
4. Тест Первая буква
5. Общая успешность в 4-х тестах
6. Навыки чтения, письма, счета

## Индивидуально-личностные особенности ребенка

7. Мотивация
8. Усвоение норм поведения в школе
9. Успешность функционирования в роли ученика
10. Взаимодействие со сверстниками
11. Эмоциональная стабильность (нетревожность)
12. Эмоциональное благополучие

## Семья как ресурс адаптации первоклассника

13. Подготовка к школе в семье
14. Установки родителей по отношению к школьному обучению
15. Условия ребенка в семье для обучения
16. Помощь ребенку в обучении

## 17. Цена адаптации ребенка к школе

18. Индивидуальные особенности здоровья
19. Интегральная оценка адаптационного потенциала ребенка
20. Уровень готовности ребенка к школе глазами учителя
21. Уровень готовности ребенка к школе глазами родителя
22. Возрастное соответствие массы тела и роста
23. Физкультурная группа
24. Группа здоровья



# Результаты обследования учащегося 1-го класса в начале учебного года (2013г.)

РЕГИОН: Красноярский край

Код ОУ: 310080

Название или номер ОУ: "МАОУ ""СОШ № 8"" г.Назарово"

Код класса: 0104

Учащийся: 24-310080-0104-03

○ Учащийся  
● Класс

20-21:	□ Низкий	□ Средний	□ Высокий	
22:	□ Ниже нормы	□ Норма	□ Выше нормы	
23:	□ Освобожден	□ Вспомогательная	□ Основная	
24:	□ Гр. Здоровья 4	□ Гр. Здоровья 3	□ Гр. Здоровья 2	□ Гр. Здоровья 1

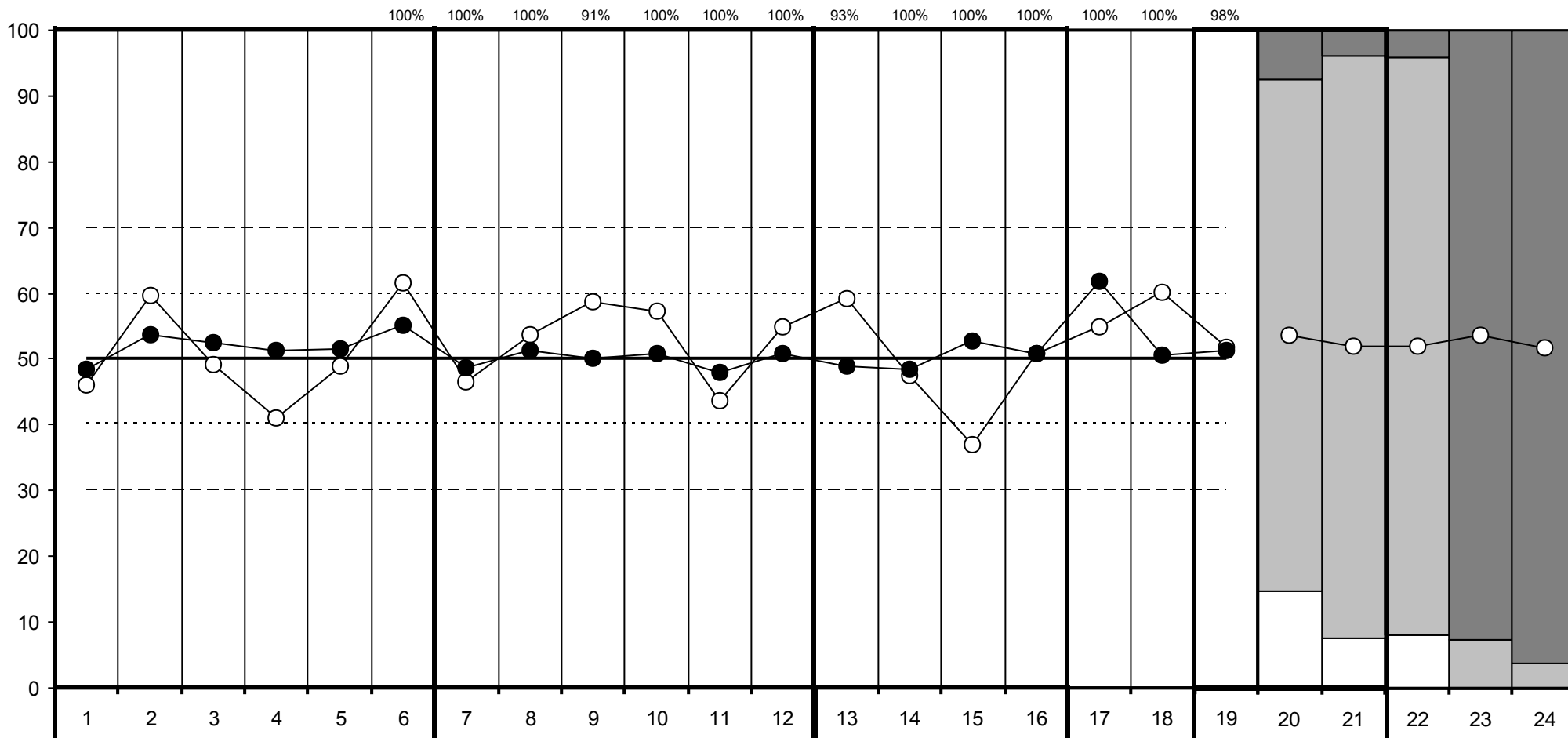

## Познавательная сфера

1. Тест Рисунок человека
2. Тест Графический диктант
3. Тест Образец и правило
4. Тест Первая буква
5. Общая успешность в 4-х тестах
6. Навыки чтения, письма, счета

## Индивидуально-личностные особенности ребенка

7. Мотивация
8. Усвоение норм поведения в школе
9. Успешность функционирования в роли ученика
10. Взаимодействие со сверстниками
11. Эмоциональная стабильность (нетревожность)
12. Эмоциональное благополучие

## Семья как ресурс адаптации первоклассника

13. Подготовка к школе в семье
14. Установки родителей по отношению к школьному обучению
15. Условия ребенка в семье для обучения
16. Помощь ребенку в обучении

## 17. Цена адаптации ребенка к школе

18. Индивидуальные особенности здоровья
19. Интегральная оценка адаптационного потенциала ребенка
20. Уровень готовности ребенка к школе глазами учителя
21. Уровень готовности ребенка к школе глазами родителя
22. Возрастное соответствие массы тела и роста
23. Физкультурная группа
24. Группа здоровья

# Результаты обследования учащегося 1-го класса в начале учебного года (2013г.)

РЕГИОН: Красноярский край

Код ОУ: 310080

Название или номер ОУ: "МАОУ ""СОШ № 8"" г.Назарово"

Код класса: 0104

Учащийся: 24-310080-0104-04

○ Учащийся  
● Класс

20-21:	□ Низкий	□ Средний	□ Высокий	
22:	□ Ниже нормы	□ Норма	□ Выше нормы	
23:	□ Освобожден	□ Вспомогательная	□ Основная	
24:	□ Гр. Здоровья 4	□ Гр. Здоровья 3	□ Гр. Здоровья 2	□ Гр. Здоровья 1

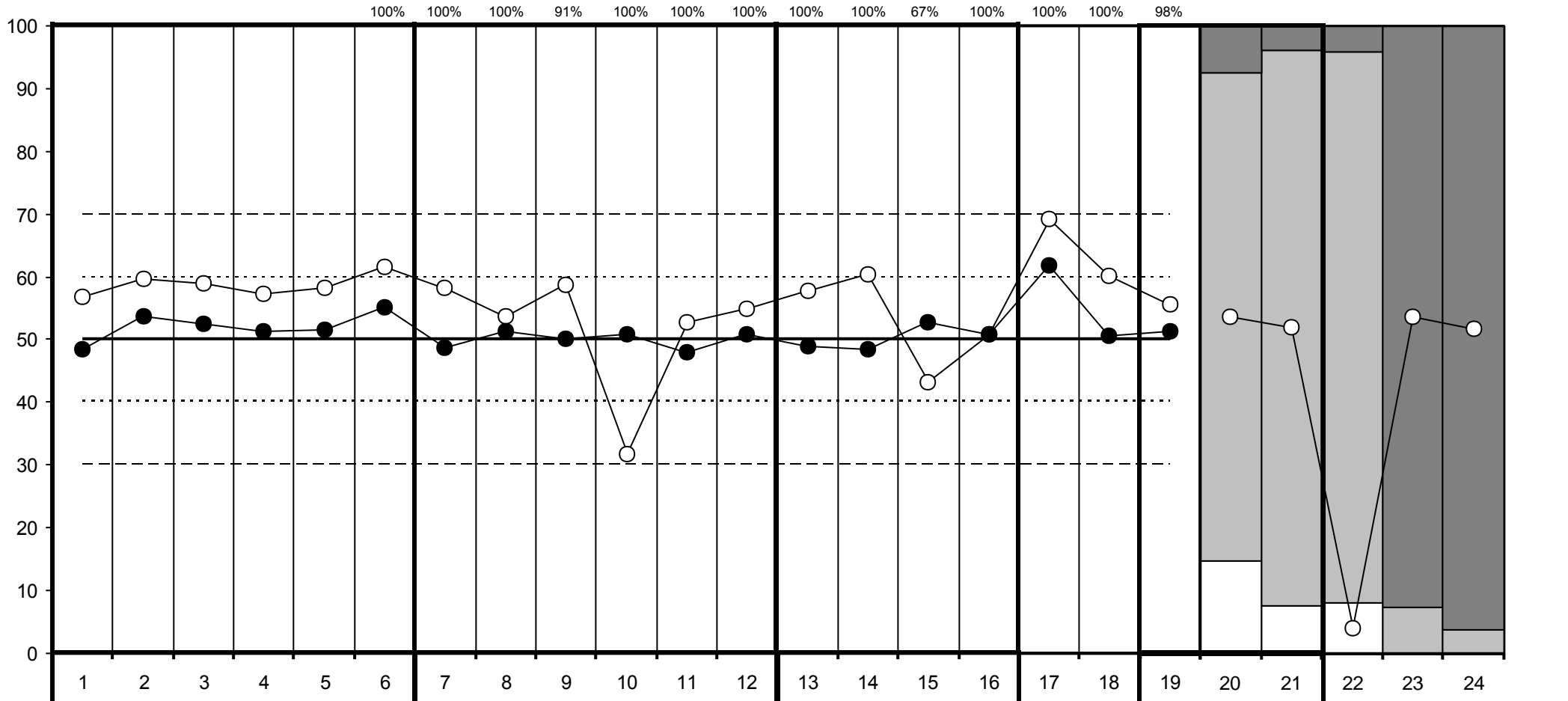

## Познавательная сфера

1. Тест Рисунок человека
2. Тест Графический диктант
3. Тест Образец и правило
4. Тест Первая буква
5. Общая успешность в 4-х тестах
6. Навыки чтения, письма, счета

## Индивидуально-личностные особенности ребенка

7. Мотивация
8. Усвоение норм поведения в школе
9. Успешность функционирования в роли ученика
10. Взаимодействие со сверстниками
11. Эмоциональная стабильность (нетревожность)
12. Эмоциональное благополучие

## Семья как ресурс адаптации первоклассника

13. Подготовка к школе в семье
14. Установки родителей по отношению к школьному обучению
15. Условия ребенка в семье для обучения
16. Помощь ребенку в обучении

## 17. Цена адаптации ребенка к школе

18. Индивидуальные особенности здоровья
19. Интегральная оценка адаптационного потенциала ребенка
20. Уровень готовности ребенка к школе глазами учителя
21. Уровень готовности ребенка к школе глазами родителя
22. Возрастное соответствие массы тела и роста
23. Физкультурная группа
24. Группа здоровья

# Результаты обследования учащегося 1-го класса в начале учебного года (2013г.)

РЕГИОН: Красноярский край

Код ОУ: 310080

Название или номер ОУ: "МАОУ ""СОШ № 8"" г.Назарово"

Код класса: 0104

Учащийся: 24-310080-0104-05

○ Учащийся  
● Класс

20-21:	□ Низкий	□ Средний	□ Высокий	
22:	□ Ниже нормы	□ Норма	□ Выше нормы	
23:	□ Освобожден	□ Вспомогательная	□ Основная	
24:	□ Гр. Здоровья 4	□ Гр. Здоровья 3	□ Гр. Здоровья 2	□ Гр. Здоровья 1

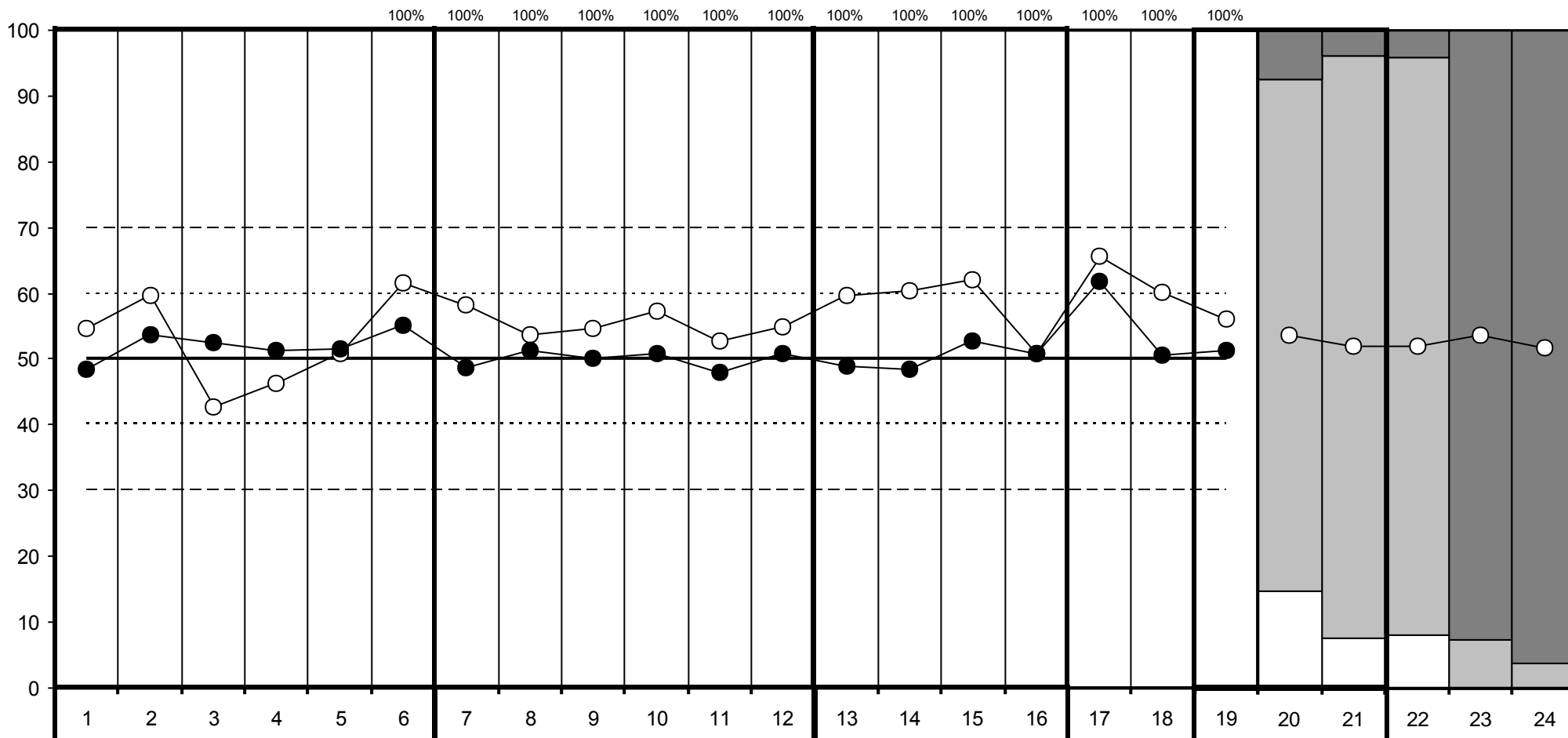

## Познавательная сфера

1. Тест Рисунок человека
2. Тест Графический диктант
3. Тест Образец и правило
4. Тест Первая буква
5. Общая успешность в 4-х тестах
6. Навыки чтения, письма, счета

## Индивидуально-личностные особенности ребенка

7. Мотивация
8. Усвоение норм поведения в школе
9. Успешность функционирования в роли ученика
10. Взаимодействие со сверстниками
11. Эмоциональная стабильность (нетревожность)
12. Эмоциональное благополучие

## Семья как ресурс адаптации первоклассника

13. Подготовка к школе в семье
14. Установки родителей по отношению к школьному обучению
15. Условия ребенка в семье для обучения
16. Помощь ребенку в обучении

## 17. Цена адаптации ребенка к школе

18. Индивидуальные особенности здоровья
19. Интегральная оценка адаптационного потенциала ребенка
20. Уровень готовности ребенка к школе глазами учителя
21. Уровень готовности ребенка к школе глазами родителя
22. Возрастное соответствие массы тела и роста
23. Физкультурная группа
24. Группа здоровья

# Результаты обследования учащегося 1-го класса в начале учебного года (2013г.)

РЕГИОН: Красноярский край

Код ОУ: 310080

Название или номер ОУ: "МАОУ ""СОШ № 8"" г.Назарово"

Код класса: 0104

Учащийся: 24-310080-0104-06

○ Учащийся  
● Класс

20-21:	□ Низкий	□ Средний	□ Высокий	
22:	□ Ниже нормы	□ Норма	□ Выше нормы	
23:	□ Освобожден	□ Вспомогательная	□ Основная	
24:	□ Гр. Здоровья 4	□ Гр. Здоровья 3	□ Гр. Здоровья 2	□ Гр. Здоровья 1

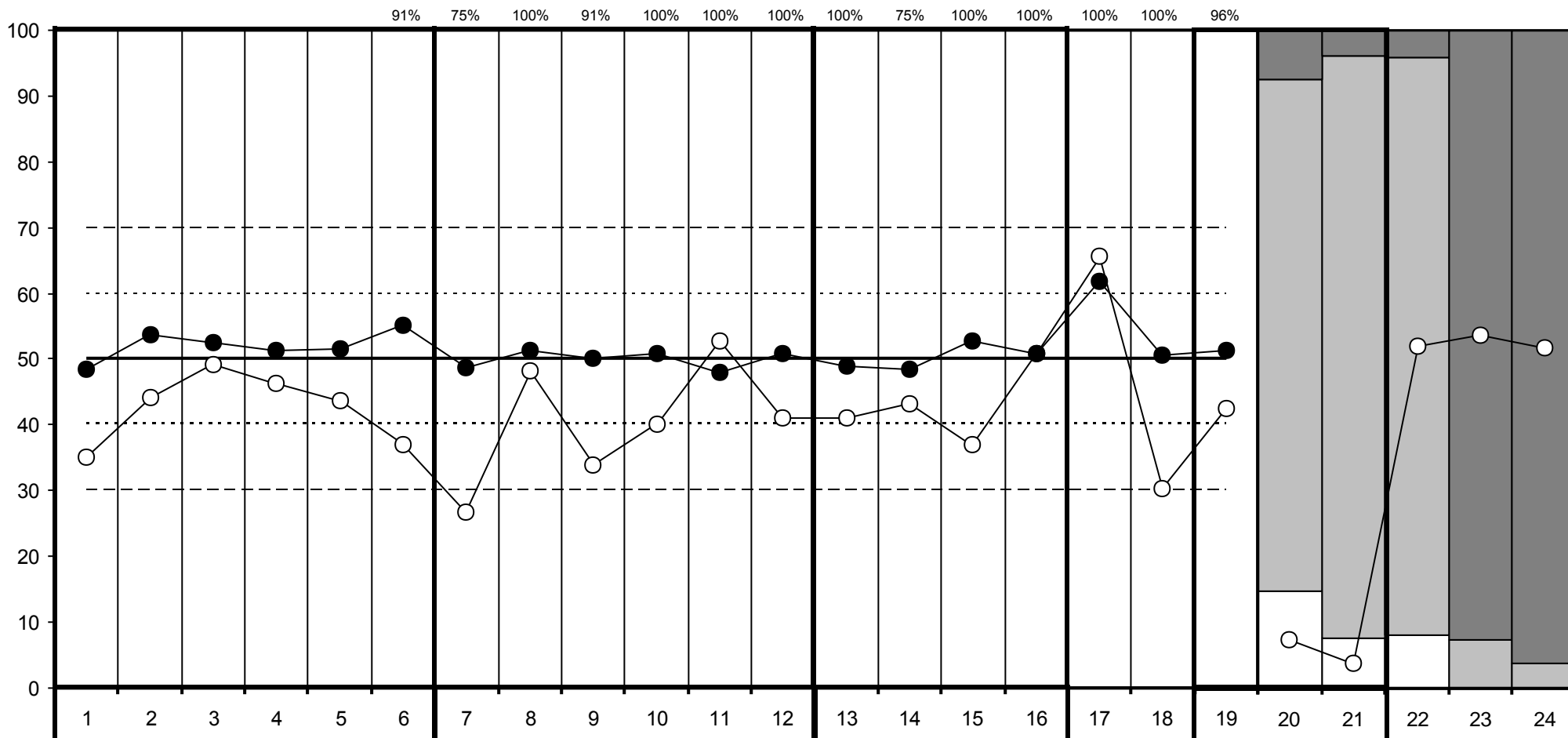

## Познавательная сфера

1. Тест Рисунок человека
2. Тест Графический диктант
3. Тест Образец и правило
4. Тест Первая буква
5. Общая успешность в 4-х тестах
6. Навыки чтения, письма, счета

## Индивидуально-личностные особенности ребенка

7. Мотивация
8. Усвоение норм поведения в школе
9. Успешность функционирования в роли ученика
10. Взаимодействие со сверстниками
11. Эмоциональная стабильность (нетревожность)
12. Эмоциональное благополучие

## Семья как ресурс адаптации первоклассника

13. Подготовка к школе в семье
14. Установки родителей по отношению к школьному обучению
15. Условия ребенка в семье для обучения
16. Помощь ребенку в обучении

## 17. Цена адаптации ребенка к школе

18. Индивидуальные особенности здоровья
19. Интегральная оценка адаптационного потенциала ребенка
20. Уровень готовности ребенка к школе глазами учителя
21. Уровень готовности ребенка к школе глазами родителя
22. Возрастное соответствие массы тела и роста
23. Физкультурная группа
24. Группа здоровья

# Результаты обследования учащегося 1-го класса в начале учебного года (2013г.)

РЕГИОН: Красноярский край

Код ОУ: 310080

Код класса: 0104

Название или номер ОУ: "МАОУ ""СОШ № 8"" г.Назарово"

Учащийся: 24-310080-0104-07

○ Учащийся  
● Класс

20-21:	□ Низкий	□ Средний	□ Высокий	
22:	□ Ниже нормы	□ Норма	□ Выше нормы	
23:	□ Освобожден	□ Вспомогательная	□ Основная	
24:	□ Гр. Здоровья 4	□ Гр. Здоровья 3	□ Гр. Здоровья 2	□ Гр. Здоровья 1

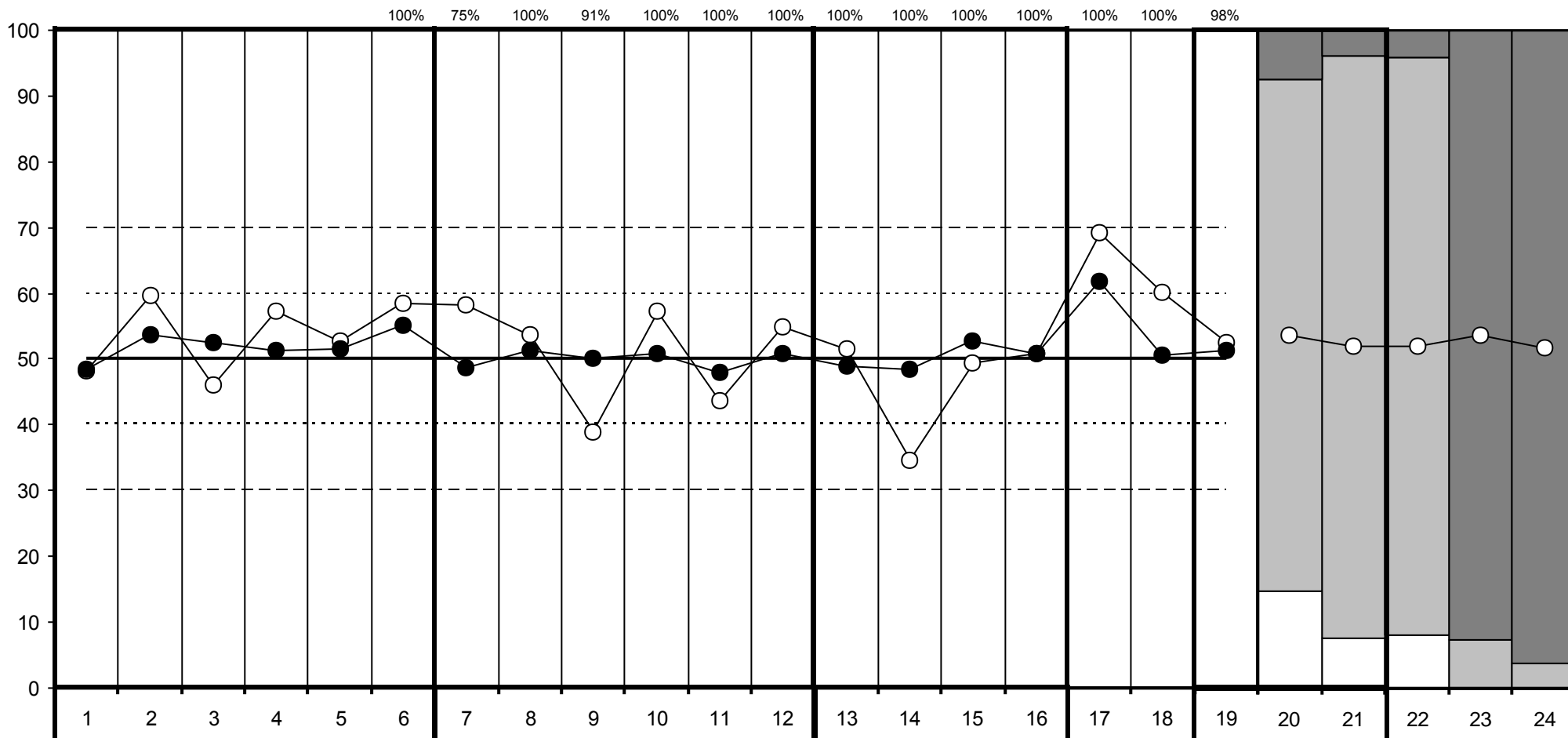

## Познавательная сфера

1. Тест Рисунок человека
2. Тест Графический диктант
3. Тест Образец и правило
4. Тест Первая буква
5. Общая успешность в 4-х тестах
6. Навыки чтения, письма, счета

## Индивидуально-личностные особенности ребенка

7. Мотивация
8. Усвоение норм поведения в школе
9. Успешность функционирования в роли ученика
10. Взаимодействие со сверстниками
11. Эмоциональная стабильность (нетревожность)
12. Эмоциональное благополучие

## Семья как ресурс адаптации первоклассника

13. Подготовка к школе в семье
14. Установки родителей по отношению к школьному обучению
15. Условия ребенка в семье для обучения
16. Помощь ребенку в обучении

## 17. Цена адаптации ребенка к школе

18. Индивидуальные особенности здоровья
19. Интегральная оценка адаптационного потенциала ребенка
20. Уровень готовности ребенка к школе глазами учителя
21. Уровень готовности ребенка к школе глазами родителя
22. Возрастное соответствие массы тела и роста
23. Физкультурная группа
24. Группа здоровья

# Результаты обследования учащегося 1-го класса в начале учебного года (2013г.)

РЕГИОН: Красноярский край

Код ОУ: 310080

Название или номер ОУ: "МАОУ ""СОШ № 8"" г.Назарово"

Код класса: 0104

Учащийся: 24-310080-0104-08

○ Учащийся  
● Класс

20-21:	□ Низкий	□ Средний	□ Высокий	
22:	□ Ниже нормы	□ Норма	□ Выше нормы	
23:	□ Освобожден	□ Вспомогательная	□ Основная	
24:	□ Гр. Здоровья 4	□ Гр. Здоровья 3	□ Гр. Здоровья 2	□ Гр. Здоровья 1

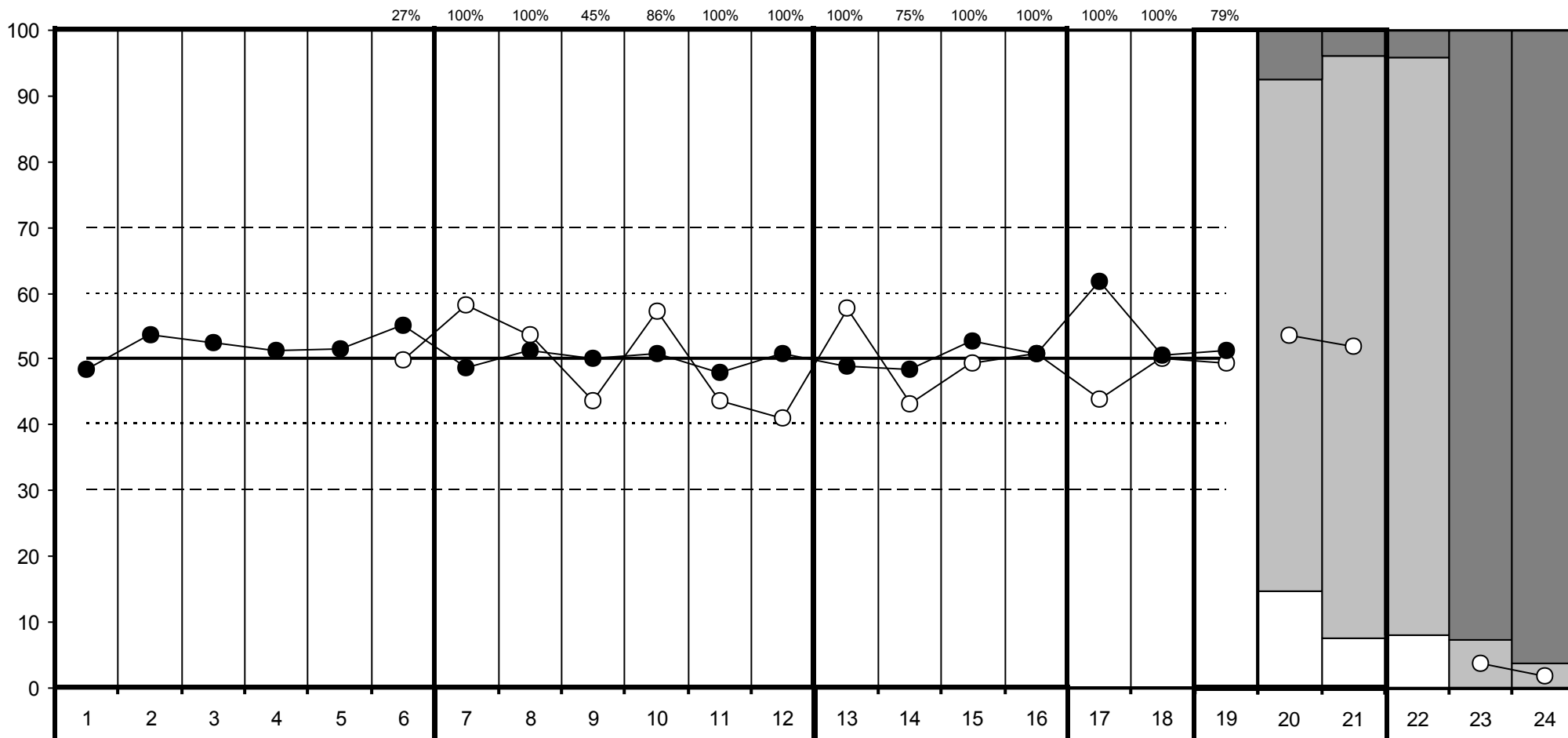

## Познавательная сфера

1. Тест Рисунок человека
2. Тест Графический диктант
3. Тест Образец и правило
4. Тест Первая буква
5. Общая успешность в 4-х тестах
6. Навыки чтения, письма, счета

## Индивидуально-личностные особенности ребенка

7. Мотивация
8. Усвоение норм поведения в школе
9. Успешность функционирования в роли ученика
10. Взаимодействие со сверстниками
11. Эмоциональная стабильность (нетревожность)
12. Эмоциональное благополучие

## Семья как ресурс адаптации первоклассника

13. Подготовка к школе в семье
14. Установки родителей по отношению к школьному обучению
15. Условия ребенка в семье для обучения
16. Помощь ребенку в обучении

## 17. Цена адаптации ребенка к школе

18. Индивидуальные особенности здоровья
19. Интегральная оценка адаптационного потенциала ребенка
20. Уровень готовности ребенка к школе глазами учителя
21. Уровень готовности ребенка к школе глазами родителя
22. Возрастное соответствие массы тела и роста
23. Физкультурная группа
24. Группа здоровья

# Результаты обследования учащегося 1-го класса в начале учебного года (2013г.)

РЕГИОН: Красноярский край

Код ОУ: 310080

Название или номер ОУ: "МАОУ ""СОШ № 8"" г.Назарово"

Код класса: 0104

Учащийся: 24-310080-0104-09

○ Учащийся  
● Класс

20-21:	□ Низкий	□ Средний	■ Высокий	
22:	□ Ниже нормы	□ Норма	■ Выше нормы	
23:	□ Освобожден	□ Вспомогательная	■ Основная	
24:	□ Гр. Здоровья 4	□ Гр. Здоровья 3	■ Гр. Здоровья 2	■ Гр. Здоровья 1

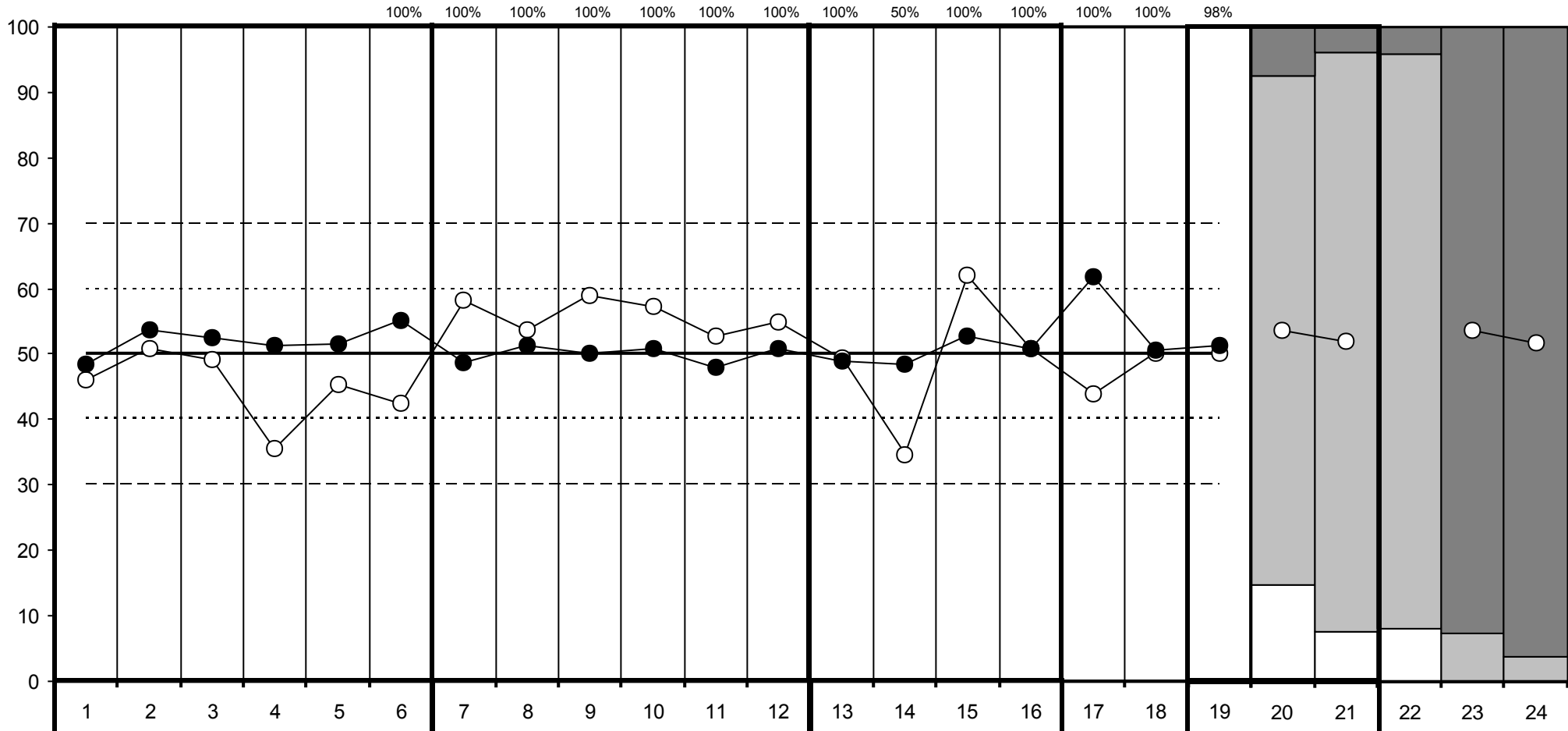

## Познавательная сфера

1. Тест Рисунок человека
2. Тест Графический диктант
3. Тест Образец и правило
4. Тест Первая буква
5. Общая успешность в 4-х тестах
6. Навыки чтения, письма, счета

## Индивидуально-личностные особенности ребенка

7. Мотивация
8. Усвоение норм поведения в школе
9. Успешность функционирования в роли ученика
10. Взаимодействие со сверстниками
11. Эмоциональная стабильность (нетревожность)
12. Эмоциональное благополучие

## Семья как ресурс адаптации первоклассника

13. Подготовка к школе в семье
14. Установки родителей по отношению к школьному обучению
15. Условия ребенка в семье для обучения
16. Помощь ребенку в обучении

## 17. Цена адаптации ребенка к школе

18. Индивидуальные особенности здоровья
19. Интегральная оценка адаптационного потенциала ребенка
20. Уровень готовности ребенка к школе глазами учителя
21. Уровень готовности ребенка к школе глазами родителя
22. Возрастное соответствие массы тела и роста
23. Физкультурная группа
24. Группа здоровья

# Результаты обследования учащегося 1-го класса в начале учебного года (2013г.)

РЕГИОН: Красноярский край

Код ОУ: 310080

Название или номер ОУ: "МАОУ ""СОШ № 8"" г.Назарово"

Код класса: 0104

Учащийся: 24-310080-0104-10

○ Учащийся  
● Класс

20-21:	□ Низкий	□ Средний	□ Высокий	
22:	□ Ниже нормы	□ Норма	□ Выше нормы	
23:	□ Освобожден	□ Вспомогательная	□ Основная	
24:	□ Гр. Здоровья 4	□ Гр. Здоровья 3	□ Гр. Здоровья 2	□ Гр. Здоровья 1

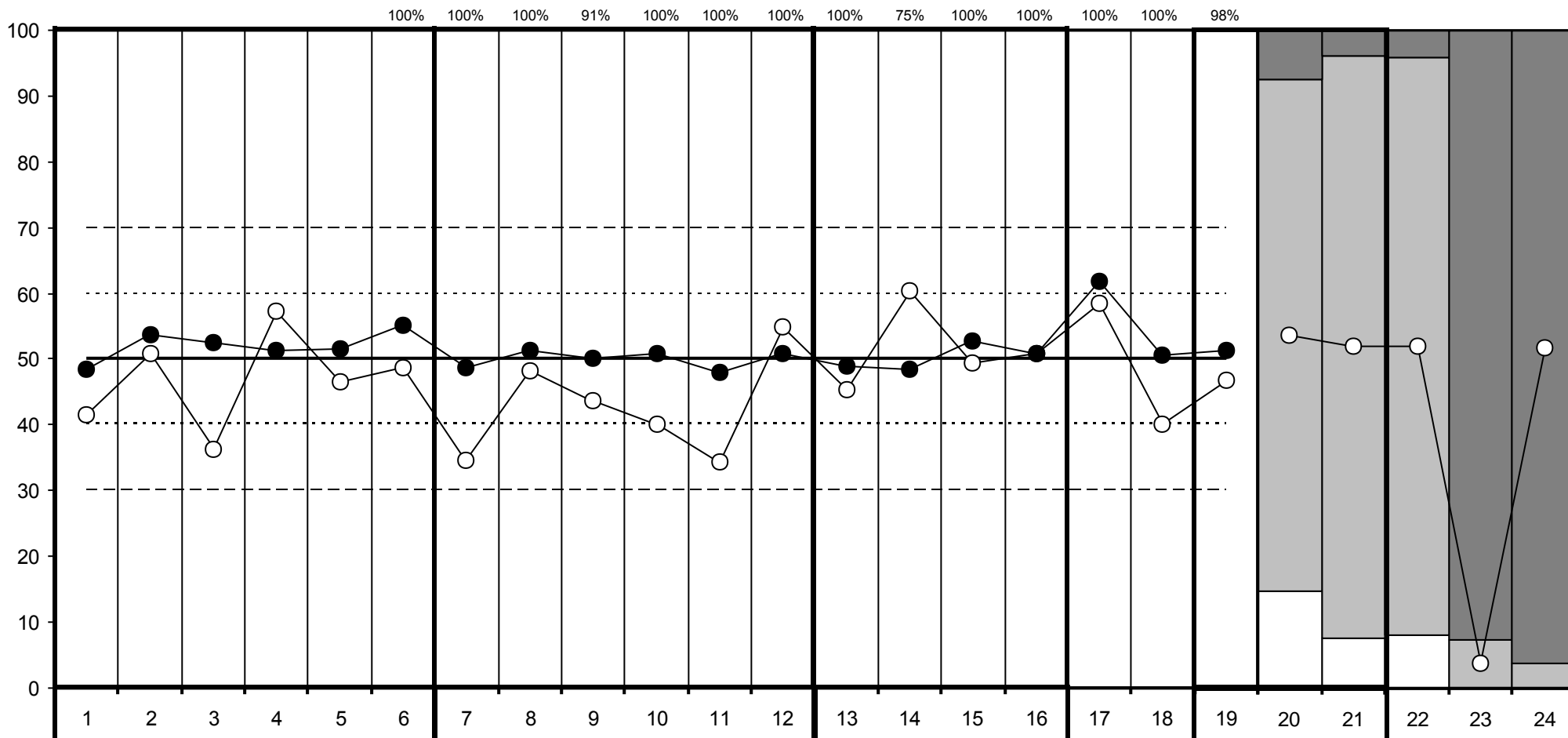

## Познавательная сфера

1. Тест Рисунок человека
2. Тест Графический диктант
3. Тест Образец и правило
4. Тест Первая буква
5. Общая успешность в 4-х тестах
6. Навыки чтения, письма, счета

## Индивидуально-личностные особенности ребенка

7. Мотивация
8. Усвоение норм поведения в школе
9. Успешность функционирования в роли ученика
10. Взаимодействие со сверстниками
11. Эмоциональная стабильность (нетревожность)
12. Эмоциональное благополучие

## Семья как ресурс адаптации первоклассника

13. Подготовка к школе в семье
14. Установки родителей по отношению к школьному обучению
15. Условия ребенка в семье для обучения
16. Помощь ребенку в обучении

## 17. Цена адаптации ребенка к школе

18. Индивидуальные особенности здоровья
19. Интегральная оценка адаптационного потенциала ребенка
20. Уровень готовности ребенка к школе глазами учителя
21. Уровень готовности ребенка к школе глазами родителя
22. Возрастное соответствие массы тела и роста
23. Физкультурная группа
24. Группа здоровья



# Результаты обследования учащегося 1-го класса в начале учебного года (2013г.)

РЕГИОН: Красноярский край

Код ОУ: 310080

Название или номер ОУ: "МАОУ ""СОШ № 8"" г.Назарово"

Код класса: 0104

Учащийся: 24-310080-0104-11

○ Учащийся  
● Класс

20-21:	□ Низкий	□ Средний	■ Высокий	
22:	□ Ниже нормы	□ Норма	■ Выше нормы	
23:	□ Освобожден	□ Вспомогательная	■ Основная	
24:	□ Гр. Здоровья 4	□ Гр. Здоровья 3	■ Гр. Здоровья 2	■ Гр. Здоровья 1

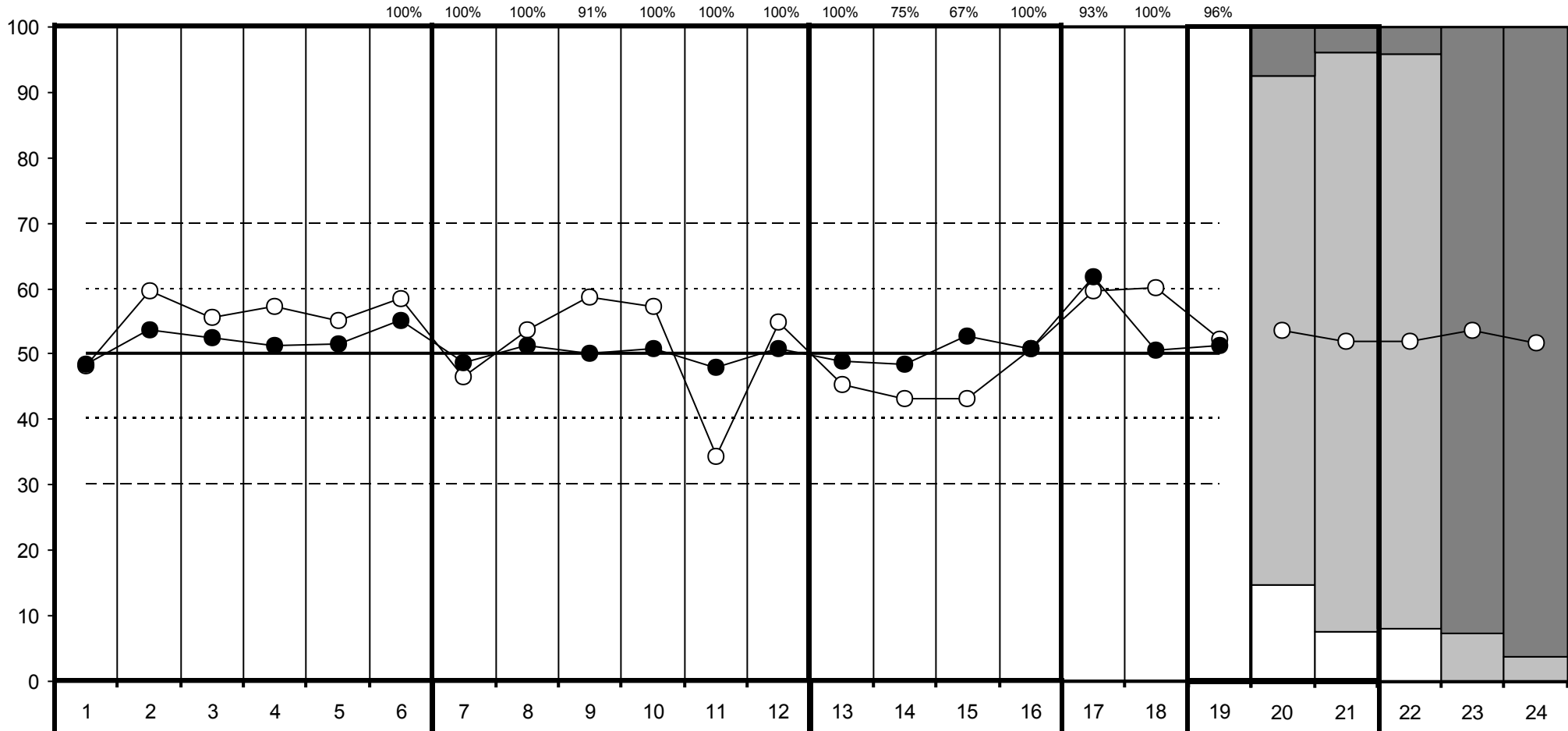

## Познавательная сфера

1. Тест Рисунок человека
2. Тест Графический диктант
3. Тест Образец и правило
4. Тест Первая буква
5. Общая успешность в 4-х тестах
6. Навыки чтения, письма, счета

## Индивидуально-личностные особенности ребенка

7. Мотивация
8. Усвоение норм поведения в школе
9. Успешность функционирования в роли ученика
10. Взаимодействие со сверстниками
11. Эмоциональная стабильность (нетревожность)
12. Эмоциональное благополучие

## Семья как ресурс адаптации первоклассника

13. Подготовка к школе в семье
14. Установки родителей по отношению к школьному обучению
15. Условия ребенка в семье для обучения
16. Помощь ребенку в обучении

## 17. Цена адаптации ребенка к школе

18. Индивидуальные особенности здоровья
19. Интегральная оценка адаптационного потенциала ребенка
20. Уровень готовности ребенка к школе глазами учителя
21. Уровень готовности ребенка к школе глазами родителя
22. Возрастное соответствие массы тела и роста
23. Физкультурная группа
24. Группа здоровья

# Результаты обследования учащегося 1-го класса в начале учебного года (2013г.)

РЕГИОН: Красноярский край

Код ОУ: 310080

Название или номер ОУ: "МАОУ ""СОШ № 8"" г.Назарово"

Код класса: 0104

Учащийся: 24-310080-0104-12

○ Учащийся  
● Класс

20-21:	□ Низкий	□ Средний	□ Высокий	
22:	□ Ниже нормы	□ Норма	□ Выше нормы	
23:	□ Освобожден	□ Вспомогательная	□ Основная	
24:	□ Гр. Здоровья 4	□ Гр. Здоровья 3	□ Гр. Здоровья 2	□ Гр. Здоровья 1

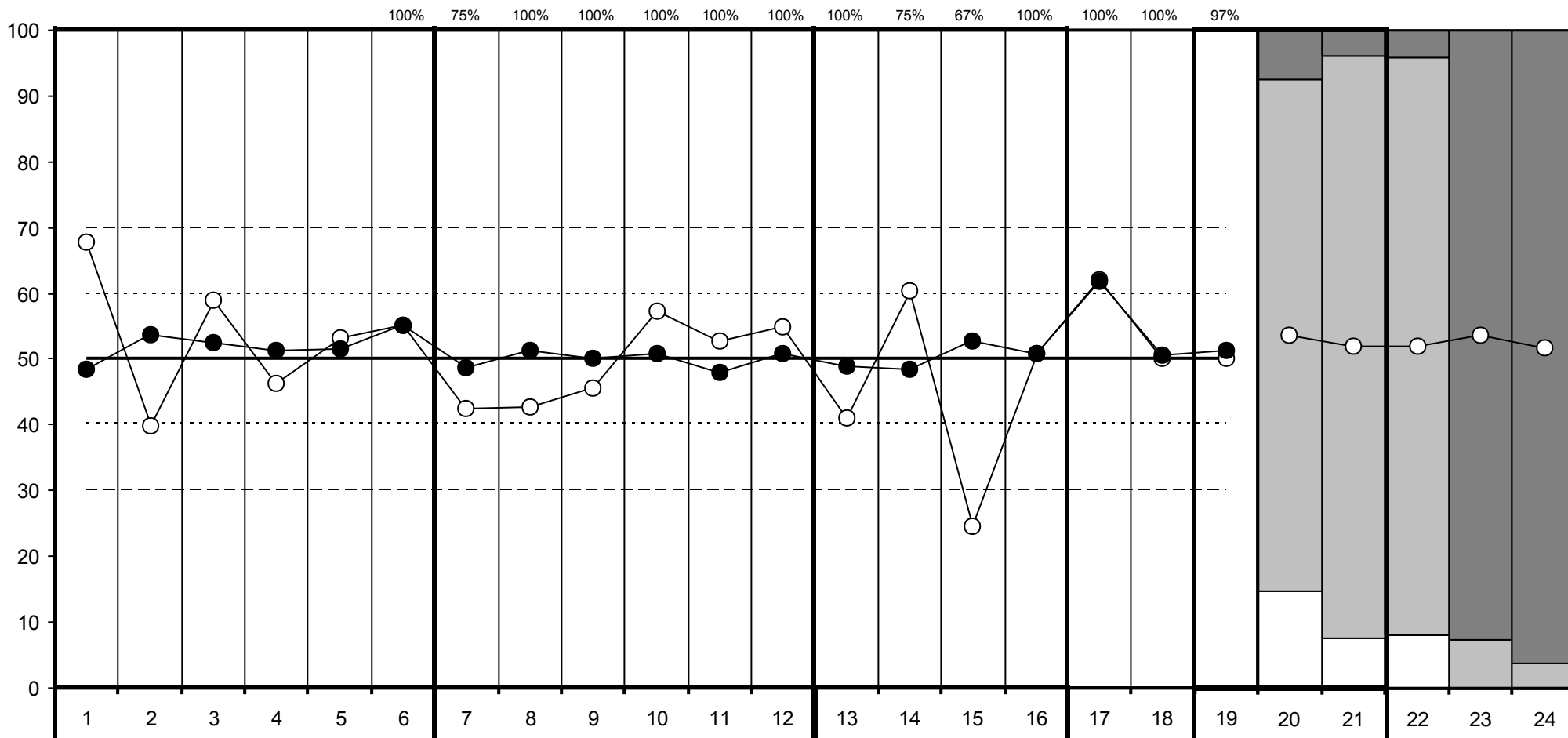

## Познавательная сфера

1. Тест Рисунок человека
2. Тест Графический диктант
3. Тест Образец и правило
4. Тест Первая буква
5. Общая успешность в 4-х тестах
6. Навыки чтения, письма, счета

## Индивидуально-личностные особенности ребенка

7. Мотивация
8. Усвоение норм поведения в школе
9. Успешность функционирования в роли ученика
10. Взаимодействие со сверстниками
11. Эмоциональная стабильность (нетревожность)
12. Эмоциональное благополучие

## Семья как ресурс адаптации первоклассника

13. Подготовка к школе в семье
14. Установки родителей по отношению к школьному обучению
15. Условия ребенка в семье для обучения
16. Помощь ребенку в обучении

## 17. Цена адаптации ребенка к школе

18. Индивидуальные особенности здоровья
19. Интегральная оценка адаптационного потенциала ребенка
20. Уровень готовности ребенка к школе глазами учителя
21. Уровень готовности ребенка к школе глазами родителя
22. Возрастное соответствие массы тела и роста
23. Физкультурная группа
24. Группа здоровья

# Результаты обследования учащегося 1-го класса в начале учебного года (2013г.)

РЕГИОН: Красноярский край

Код ОУ: 310080

Название или номер ОУ: "МАОУ ""СОШ № 8"" г.Назарово"

Код класса: 0104

Учащийся: 24-310080-0104-13

○ Учащийся  
● Класс

20-21:	□ Низкий	□ Средний	■ Высокий	
22:	□ Ниже нормы	□ Норма	■ Выше нормы	
23:	□ Освобожден	□ Вспомогательная	■ Основная	
24:	□ Гр. Здоровья 4	□ Гр. Здоровья 3	■ Гр. Здоровья 2	■ Гр. Здоровья 1

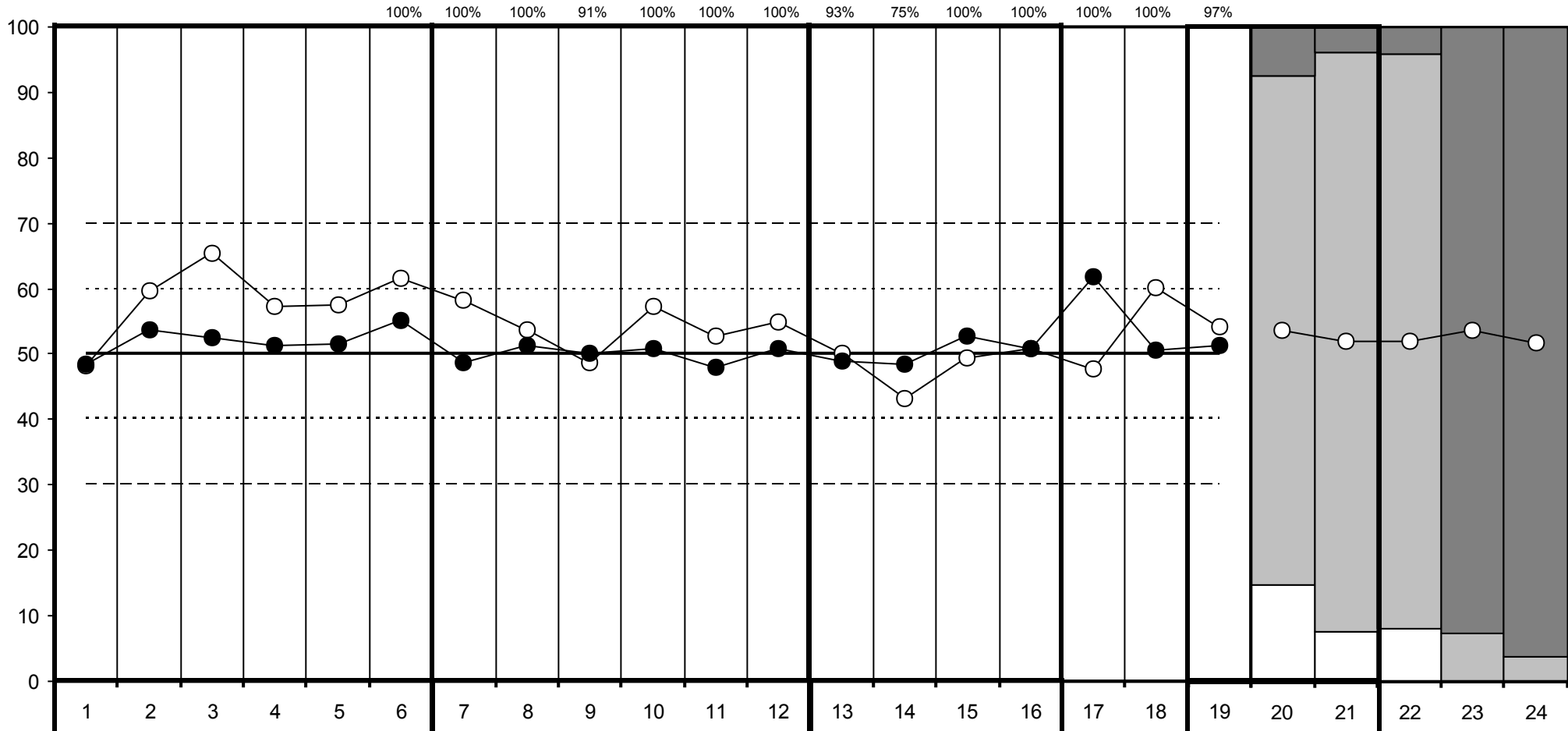

- Познавательная сфера**
1. Тест Рисунок человека
  2. Тест Графический диктант
  3. Тест Образец и правило
  4. Тест Первая буква
  5. Общая успешность в 4-х тестах
  6. Навыки чтения, письма, счета

- Индивидуально-личностные особенности ребенка**
7. Мотивация
  8. Усвоение норм поведения в школе
  9. Успешность функционирования в роли ученика
  10. Взаимодействие со сверстниками
  11. Эмоциональная стабильность (нетревожность)
  12. Эмоциональное благополучие

- Семья как ресурс адаптации первоклассника**
13. Подготовка к школе в семье
  14. Установки родителей по отношению к школьному обучению
  15. Условия ребенка в семье для обучения
  16. Помощь ребенку в обучении

17. Цена адаптации ребенка к школе
18. Индивидуальные особенности здоровья
19. Интегральная оценка адаптационного потенциала ребенка
20. Уровень готовности ребенка к школе глазами учителя
21. Уровень готовности ребенка к школе глазами родителя
22. Возрастное соответствие массы тела и роста
23. Физкультурная группа
24. Группа здоровья

# Результаты обследования учащегося 1-го класса в начале учебного года (2013г.)

РЕГИОН: Красноярский край

Код ОУ: 310080

Название или номер ОУ: "МАОУ ""СОШ № 8"" г.Назарово"

Код класса: 0104

Учащийся: 24-310080-0104-14

○ Учащийся  
● Класс

20-21:	□ Низкий	□ Средний	■ Высокий	
22:	□ Ниже нормы	□ Норма	■ Выше нормы	
23:	□ Освобожден	□ Вспомогательная	■ Основная	
24:	□ Гр. Здоровья 4	□ Гр. Здоровья 3	■ Гр. Здоровья 2	■ Гр. Здоровья 1

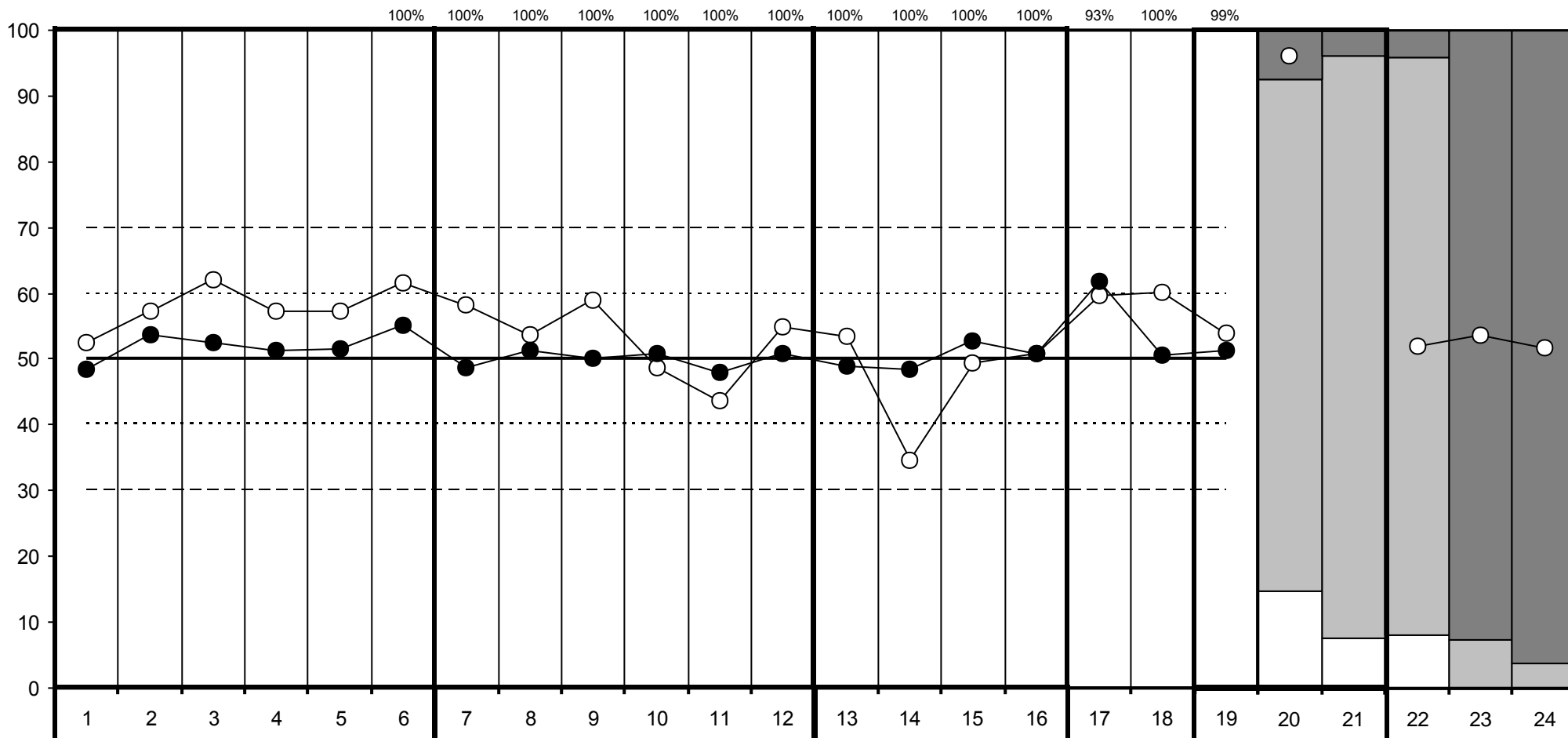

## Познавательная сфера

1. Тест Рисунок человека
2. Тест Графический диктант
3. Тест Образец и правило
4. Тест Первая буква
5. Общая успешность в 4-х тестах
6. Навыки чтения, письма, счета

## Индивидуально-личностные особенности ребенка

7. Мотивация
8. Усвоение норм поведения в школе
9. Успешность функционирования в роли ученика
10. Взаимодействие со сверстниками
11. Эмоциональная стабильность (нетревожность)
12. Эмоциональное благополучие

## Семья как ресурс адаптации первоклассника

13. Подготовка к школе в семье
14. Установки родителей по отношению к школьному обучению
15. Условия ребенка в семье для обучения
16. Помощь ребенку в обучении

## 17. Цена адаптации ребенка к школе

18. Индивидуальные особенности здоровья
19. Интегральная оценка адаптационного потенциала ребенка
20. Уровень готовности ребенка к школе глазами учителя
21. Уровень готовности ребенка к школе глазами родителя
22. Возрастное соответствие массы тела и роста
23. Физкультурная группа
24. Группа здоровья

# Результаты обследования учащегося 1-го класса в начале учебного года (2013г.)

РЕГИОН: Красноярский край

Код ОУ: 310080

Название или номер ОУ: "МАОУ ""СОШ № 8"" г.Назарово"

Код класса: 0104

Учащийся: 24-310080-0104-15

○ Учащийся  
● Класс

20-21:	□ Низкий	□ Средний	□ Высокий	
22:	□ Ниже нормы	□ Норма	□ Выше нормы	
23:	□ Освобожден	□ Вспомогательная	□ Основная	
24:	□ Гр. Здоровья 4	□ Гр. Здоровья 3	□ Гр. Здоровья 2	□ Гр. Здоровья 1

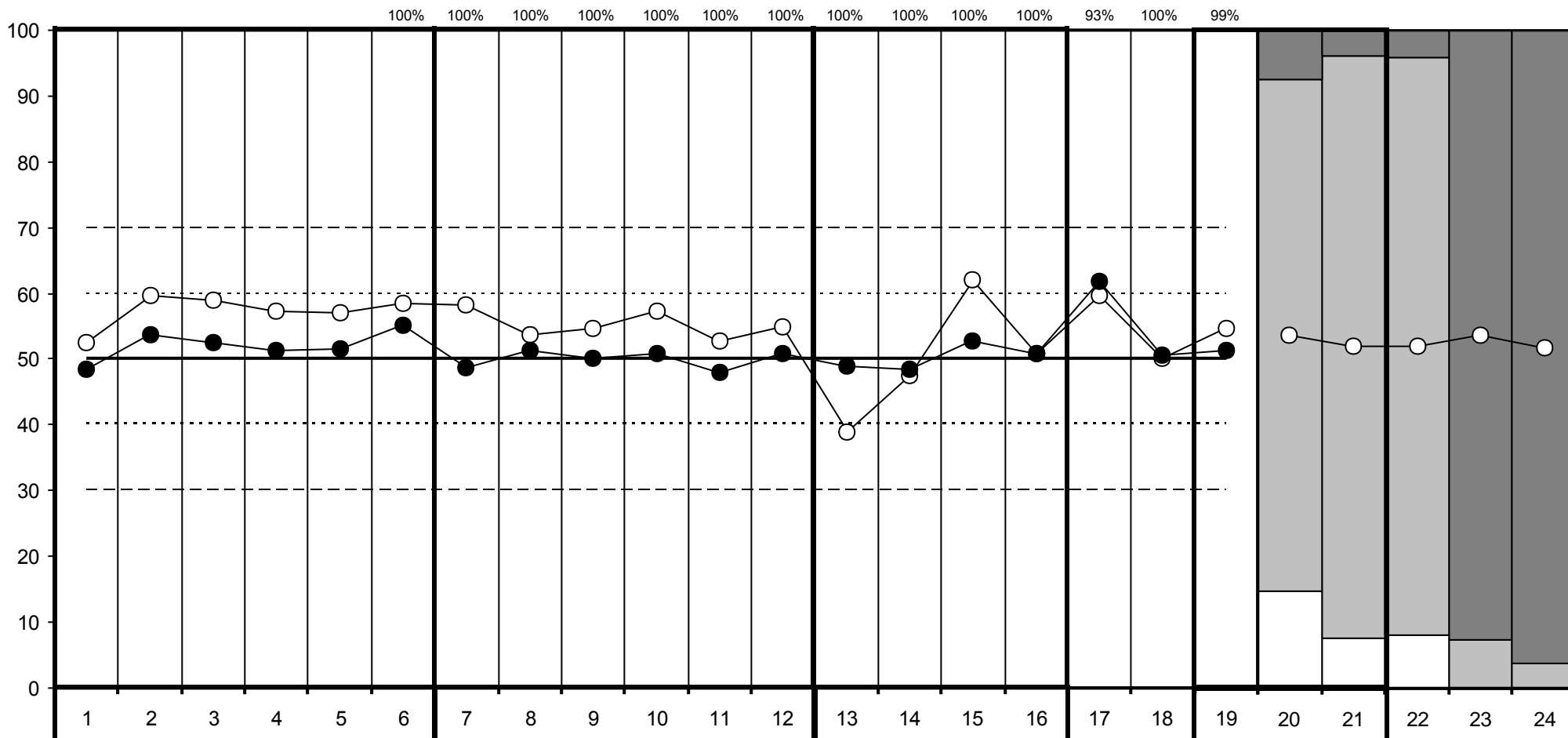

## Познавательная сфера

1. Тест Рисунок человека
2. Тест Графический диктант
3. Тест Образец и правило
4. Тест Первая буква
5. Общая успешность в 4-х тестах
6. Навыки чтения, письма, счета

## Индивидуально-личностные особенности ребенка

7. Мотивация
8. Усвоение норм поведения в школе
9. Успешность функционирования в роли ученика
10. Взаимодействие со сверстниками
11. Эмоциональная стабильность (нетревожность)
12. Эмоциональное благополучие

## Семья как ресурс адаптации первоклассника

13. Подготовка к школе в семье
14. Установки родителей по отношению к школьному обучению
15. Условия ребенка в семье для обучения
16. Помощь ребенку в обучении

## 17. Цена адаптации ребенка к школе

18. Индивидуальные особенности здоровья
19. Интегральная оценка адаптационного потенциала ребенка
20. Уровень готовности ребенка к школе глазами учителя
21. Уровень готовности ребенка к школе глазами родителя
22. Возрастное соответствие массы тела и роста
23. Физкультурная группа
24. Группа здоровья

# Результаты обследования учащегося 1-го класса в начале учебного года (2013г.)

РЕГИОН: Красноярский край

Код ОУ: 310080

Название или номер ОУ: "МАОУ ""СОШ № 8"" г.Назарово"

Код класса: 0104

Учащийся: 24-310080-0104-16

○ Учащийся  
● Класс

20-21:	□ Низкий	□ Средний	□ Высокий	
22:	□ Ниже нормы	□ Норма	□ Выше нормы	
23:	□ Освобожден	□ Вспомогательная	□ Основная	
24:	□ Гр. Здоровья 4	□ Гр. Здоровья 3	□ Гр. Здоровья 2	□ Гр. Здоровья 1

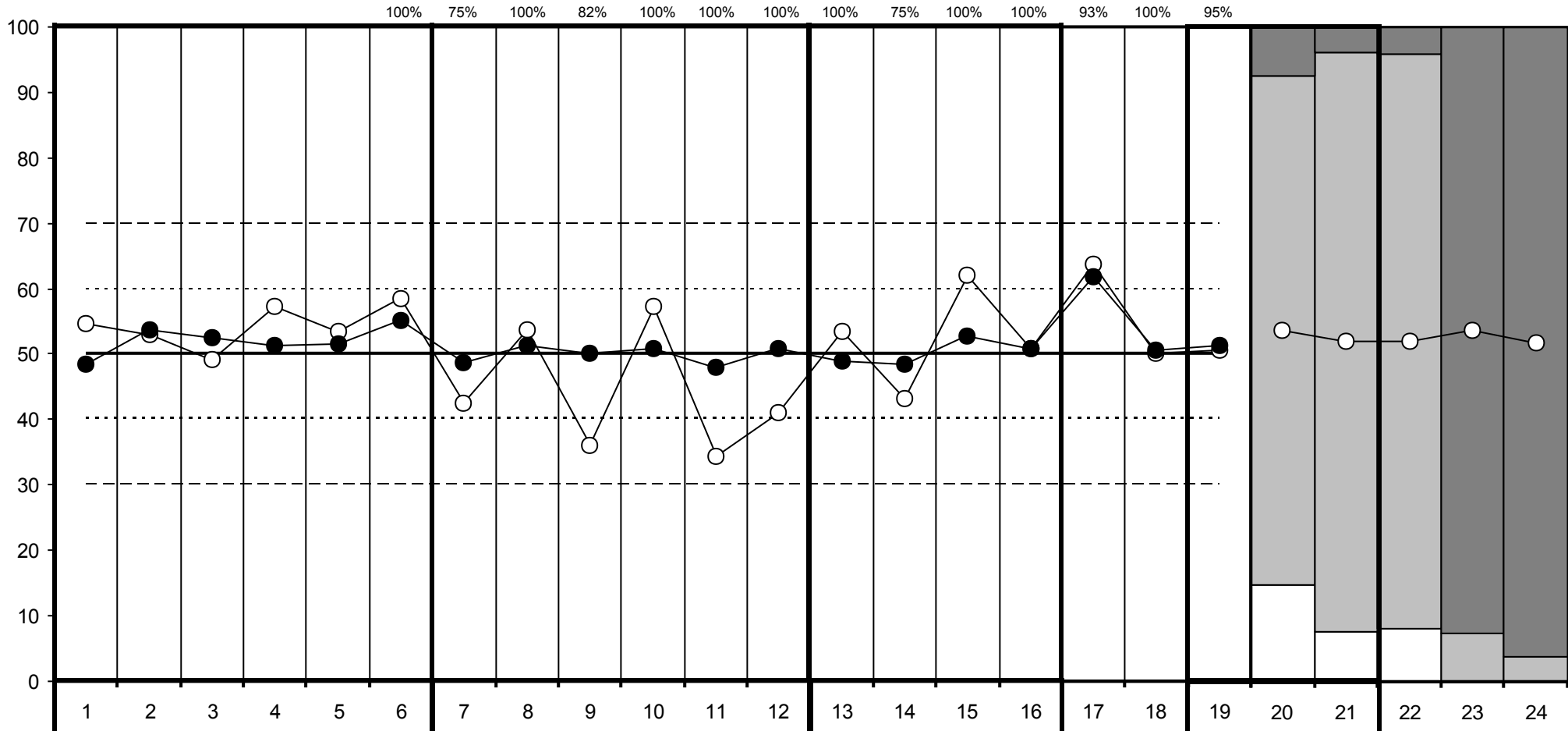

## Познавательная сфера

1. Тест Рисунок человека
2. Тест Графический диктант
3. Тест Образец и правило
4. Тест Первая буква
5. Общая успешность в 4-х тестах
6. Навыки чтения, письма, счета

## Индивидуально-личностные особенности ребенка

7. Мотивация
8. Усвоение норм поведения в школе
9. Успешность функционирования в роли ученика
10. Взаимодействие со сверстниками
11. Эмоциональная стабильность (нетревожность)
12. Эмоциональное благополучие

## Семья как ресурс адаптации первоклассника

13. Подготовка к школе в семье
14. Установки родителей по отношению к школьному обучению
15. Условия ребенка в семье для обучения
16. Помощь ребенку в обучении

## 17. Цена адаптации ребенка к школе

18. Индивидуальные особенности здоровья
19. Интегральная оценка адаптационного потенциала ребенка
20. Уровень готовности ребенка к школе глазами учителя
21. Уровень готовности ребенка к школе глазами родителя
22. Возрастное соответствие массы тела и роста
23. Физкультурная группа
24. Группа здоровья

# Результаты обследования учащегося 1-го класса в начале учебного года (2013г.)

РЕГИОН: Красноярский край

Код ОУ: 310080

Название или номер ОУ: "МАОУ ""СОШ № 8"" г.Назарово"

Код класса: 0104

Учащийся: 24-310080-0104-17

○ Учащийся  
● Класс

20-21:	□ Низкий	□ Средний	■ Высокий	
22:	□ Ниже нормы	□ Норма	■ Выше нормы	
23:	□ Освобожден	□ Вспомогательная	■ Основная	
24:	□ Гр. Здоровья 4	□ Гр. Здоровья 3	■ Гр. Здоровья 2	■ Гр. Здоровья 1

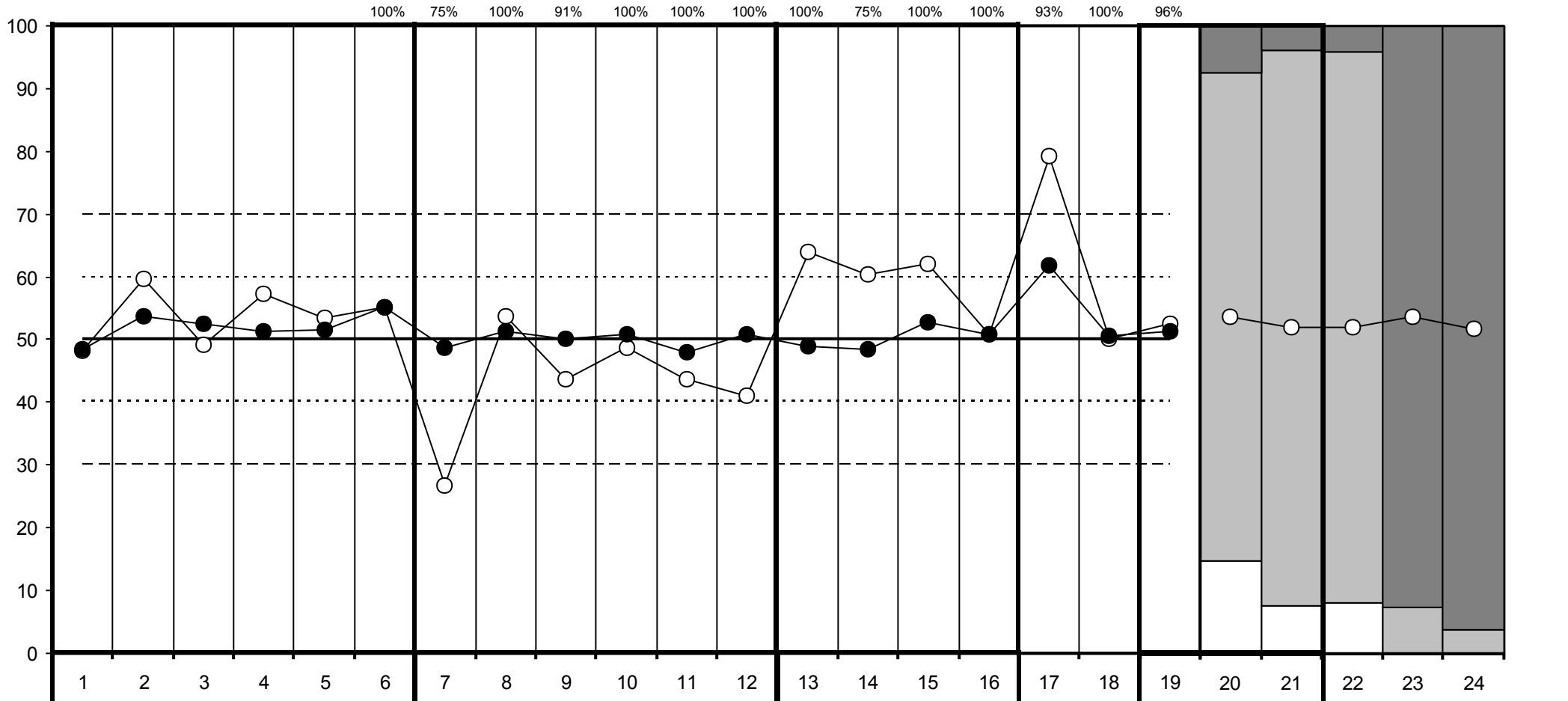

## Познавательная сфера

1. Тест Рисунок человека
2. Тест Графический диктант
3. Тест Образец и правило
4. Тест Первая буква
5. Общая успешность в 4-х тестах
6. Навыки чтения, письма, счета

## Индивидуально-личностные особенности ребенка

7. Мотивация
8. Усвоение норм поведения в школе
9. Успешность функционирования в роли ученика
10. Взаимодействие со сверстниками
11. Эмоциональная стабильность (нетревожность)
12. Эмоциональное благополучие

## Семья как ресурс адаптации первоклассника

13. Подготовка к школе в семье
14. Установки родителей по отношению к школьному обучению
15. Условия ребенка в семье для обучения
16. Помощь ребенку в обучении

## 17. Цена адаптации ребенка к школе

18. Индивидуальные особенности здоровья
19. Интегральная оценка адаптационного потенциала ребенка
20. Уровень готовности ребенка к школе глазами учителя
21. Уровень готовности ребенка к школе глазами родителя
22. Возрастное соответствие массы тела и роста
23. Физкультурная группа
24. Группа здоровья

# Результаты обследования учащегося 1-го класса в начале учебного года (2013г.)

РЕГИОН: Красноярский край

Код ОУ: 310080

Название или номер ОУ: "МАОУ ""СОШ № 8"" г.Назарово"

Код класса: 0104

Учащийся: 24-310080-0104-18

○ Учащийся  
● Класс

20-21:	□ Низкий	□ Средний	■ Высокий	
22:	□ Ниже нормы	□ Норма	■ Выше нормы	
23:	□ Освобожден	□ Вспомогательная	■ Основная	
24:	□ Гр. Здоровья 4	□ Гр. Здоровья 3	■ Гр. Здоровья 2	■ Гр. Здоровья 1

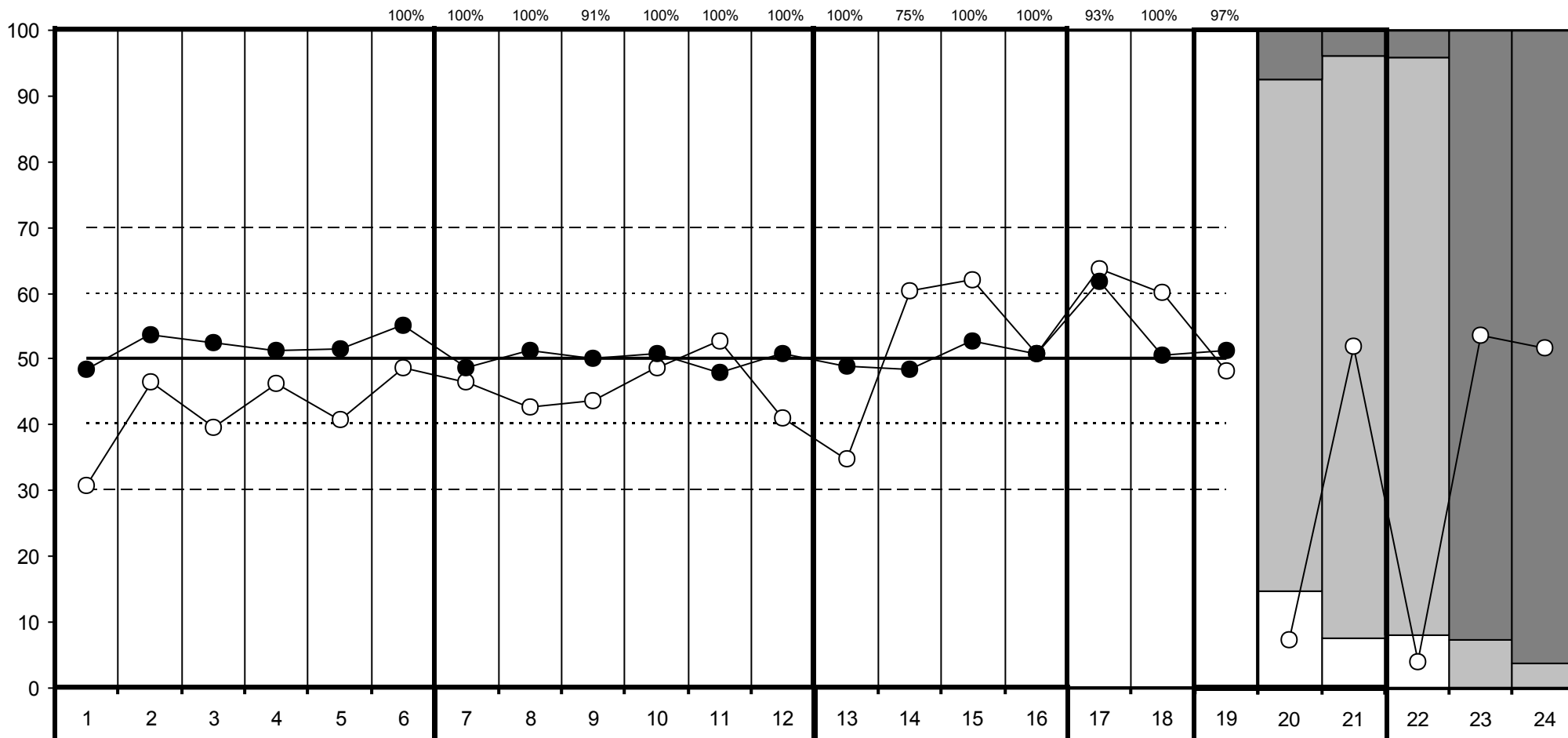

## Познавательная сфера

1. Тест Рисунок человека
2. Тест Графический диктант
3. Тест Образец и правило
4. Тест Первая буква
5. Общая успешность в 4-х тестах
6. Навыки чтения, письма, счета

## Индивидуально-личностные особенности ребенка

7. Мотивация
8. Усвоение норм поведения в школе
9. Успешность функционирования в роли ученика
10. Взаимодействие со сверстниками
11. Эмоциональная стабильность (нетревожность)
12. Эмоциональное благополучие

## Семья как ресурс адаптации первоклассника

13. Подготовка к школе в семье
14. Установки родителей по отношению к школьному обучению
15. Условия ребенка в семье для обучения
16. Помощь ребенку в обучении

## 17. Цена адаптации ребенка к школе

18. Индивидуальные особенности здоровья
19. Интегральная оценка адаптационного потенциала ребенка
20. Уровень готовности ребенка к школе глазами учителя
21. Уровень готовности ребенка к школе глазами родителя
22. Возрастное соответствие массы тела и роста
23. Физкультурная группа
24. Группа здоровья



# Результаты обследования учащегося 1-го класса в начале учебного года (2013г.)

РЕГИОН: Красноярский край

Код ОУ: 310080

Название или номер ОУ: "МАОУ ""СОШ № 8"" г.Назарово"

Код класса: 0104

Учащийся: 24-310080-0104-19

○ Учащийся  
● Класс

20-21:	□ Низкий	□ Средний	□ Высокий	
22:	□ Ниже нормы	□ Норма	□ Выше нормы	
23:	□ Освобожден	□ Вспомогательная	□ Основная	
24:	□ Гр. Здоровья 4	□ Гр. Здоровья 3	□ Гр. Здоровья 2	□ Гр. Здоровья 1

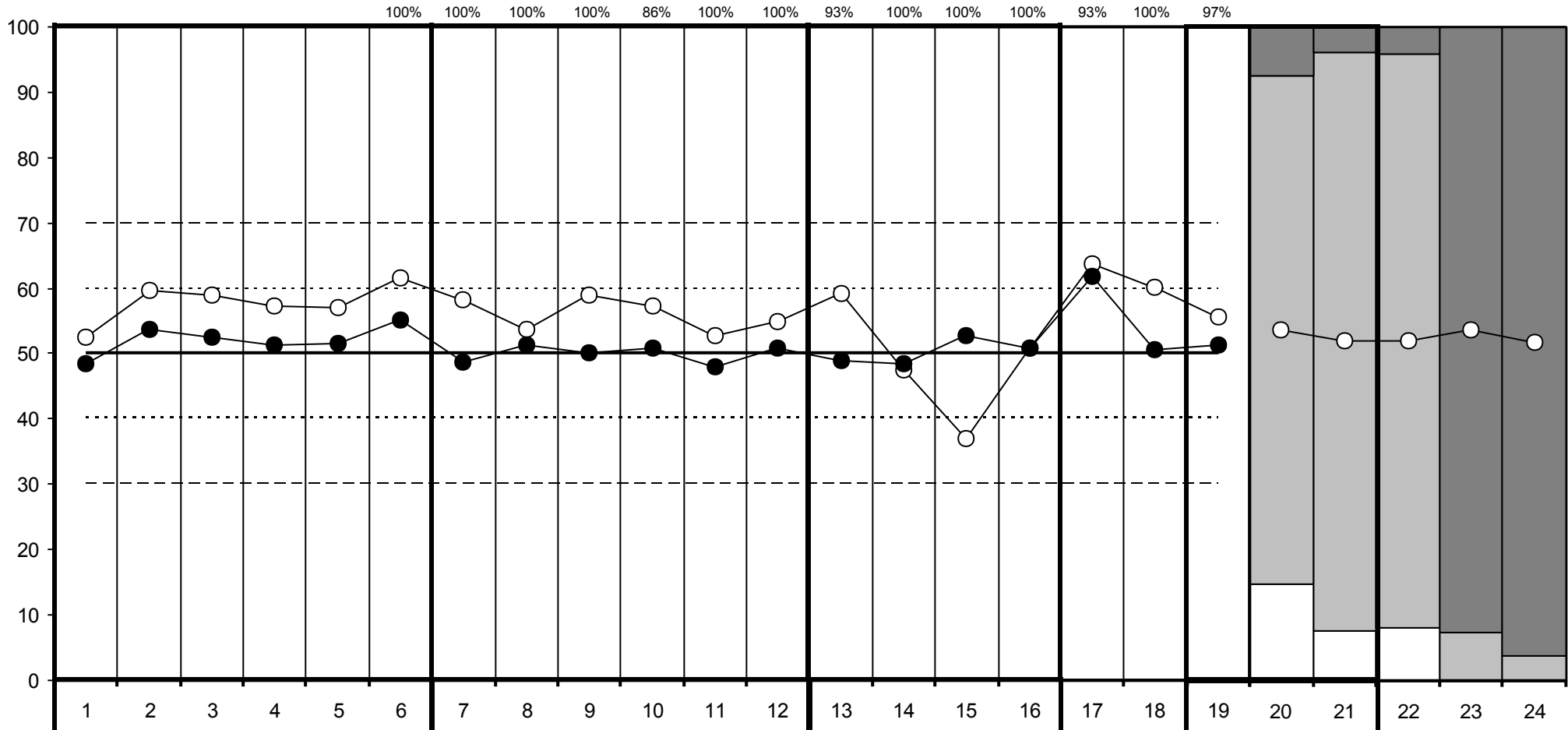

## Познавательная сфера

1. Тест Рисунок человека
2. Тест Графический диктант
3. Тест Образец и правило
4. Тест Первая буква
5. Общая успешность в 4-х тестах
6. Навыки чтения, письма, счета

## Индивидуально-личностные особенности ребенка

7. Мотивация
8. Усвоение норм поведения в школе
9. Успешность функционирования в роли ученика
10. Взаимодействие со сверстниками
11. Эмоциональная стабильность (нетревожность)
12. Эмоциональное благополучие

## Семья как ресурс адаптации первоклассника

13. Подготовка к школе в семье
14. Установки родителей по отношению к школьному обучению
15. Условия ребенка в семье для обучения
16. Помощь ребенку в обучении

## 17. Цена адаптации ребенка к школе

18. Индивидуальные особенности здоровья
19. Интегральная оценка адаптационного потенциала ребенка
20. Уровень готовности ребенка к школе глазами учителя
21. Уровень готовности ребенка к школе глазами родителя
22. Возрастное соответствие массы тела и роста
23. Физкультурная группа
24. Группа здоровья

# Результаты обследования учащегося 1-го класса в начале учебного года (2013г.)

РЕГИОН: Красноярский край

Код ОУ: 310080

Название или номер ОУ: "МАОУ ""СОШ № 8"" г.Назарово"

Код класса: 0104

Учащийся: 24-310080-0104-20

○ Учащийся  
● Класс

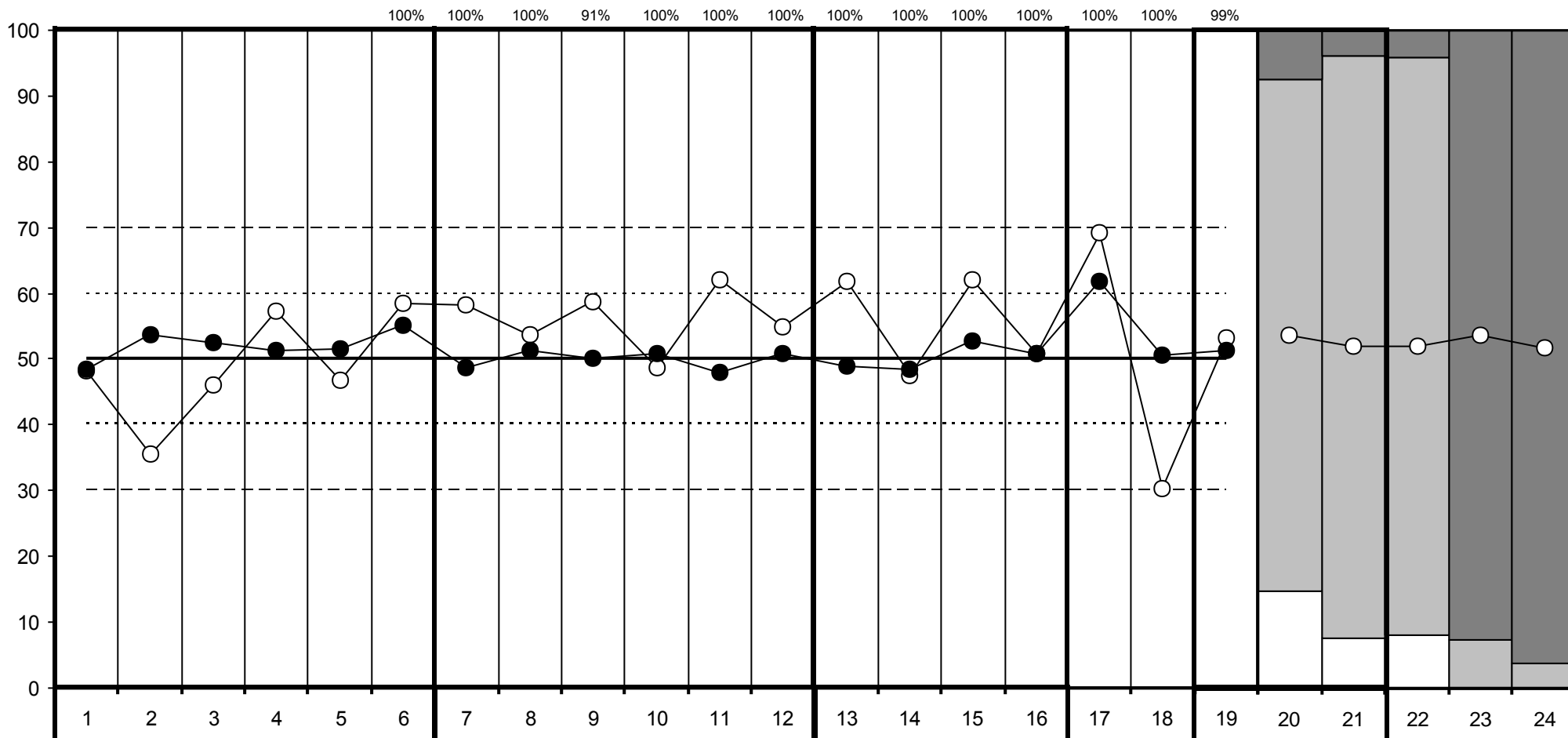
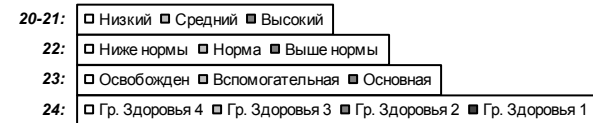

## Познавательная сфера

1. Тест Рисунок человека
2. Тест Графический диктант
3. Тест Образец и правило
4. Тест Первая буква
5. Общая успешность в 4-х тестах
6. Навыки чтения, письма, счета

## Индивидуально-личностные особенности ребенка

7. Мотивация
8. Усвоение норм поведения в школе
9. Успешность функционирования в роли ученика
10. Взаимодействие со сверстниками
11. Эмоциональная стабильность (нетревожность)
12. Эмоциональное благополучие

## Семья как ресурс адаптации первоклассника

13. Подготовка к школе в семье
14. Установки родителей по отношению к школьному обучению
15. Условия ребенка в семье для обучения
16. Помощь ребенку в обучении

## 17. Цена адаптации ребенка к школе

17. Цена адаптации ребенка к школе
18. Индивидуальные особенности здоровья
19. Интегральная оценка адаптационного потенциала ребенка
20. Уровень готовности ребенка к школе глазами учителя
21. Уровень готовности ребенка к школе глазами родителя
22. Возрастное соответствие массы тела и роста
23. Физкультурная группа
24. Группа здоровья

# Результаты обследования учащегося 1-го класса в начале учебного года (2013г.)

РЕГИОН: Красноярский край

Код ОУ: 310080

Название или номер ОУ: "МАОУ ""СОШ № 8"" г.Назарово"

Код класса: 0104

Учащийся: 24-310080-0104-21

○ Учащийся  
● Класс

20-21:	□ Низкий	□ Средний	□ Высокий	
22:	□ Ниже нормы	□ Норма	□ Выше нормы	
23:	□ Освобожден	□ Вспомогательная	□ Основная	
24:	□ Гр. Здоровья 4	□ Гр. Здоровья 3	□ Гр. Здоровья 2	□ Гр. Здоровья 1

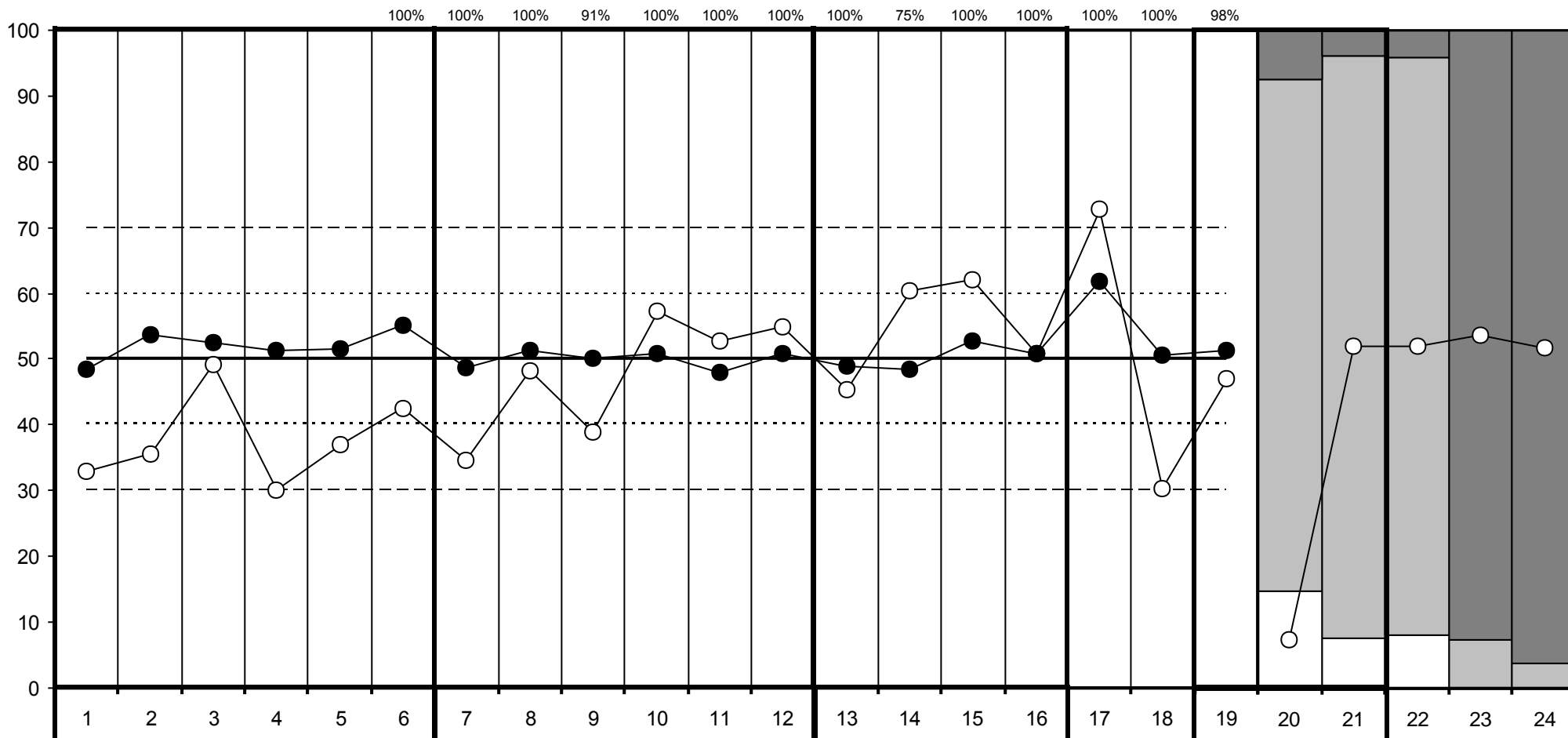

## Познавательная сфера

1. Тест Рисунок человека
2. Тест Графический диктант
3. Тест Образец и правило
4. Тест Первая буква
5. Общая успешность в 4-х тестах
6. Навыки чтения, письма, счета

## Индивидуально-личностные особенности ребенка

7. Мотивация
8. Усвоение норм поведения в школе
9. Успешность функционирования в роли ученика
10. Взаимодействие со сверстниками
11. Эмоциональная стабильность (нетревожность)
12. Эмоциональное благополучие

## Семья как ресурс адаптации первоклассника

13. Подготовка к школе в семье
14. Установки родителей по отношению к школьному обучению
15. Условия ребенка в семье для обучения
16. Помощь ребенку в обучении

## 17. Цена адаптации ребенка к школе

18. Индивидуальные особенности здоровья
19. Интегральная оценка адаптационного потенциала ребенка
20. Уровень готовности ребенка к школе глазами учителя
21. Уровень готовности ребенка к школе глазами родителя
22. Возрастное соответствие массы тела и роста
23. Физкультурная группа
24. Группа здоровья

# Результаты обследования учащегося 1-го класса в начале учебного года (2013г.)

РЕГИОН: Красноярский край

Код ОУ: 310080

Название или номер ОУ: "МАОУ ""СОШ № 8"" г.Назарово"

Код класса: 0104

Учащийся: 24-310080-0104-22

○ Учащийся  
● Класс

20-21:	□ Низкий	□ Средний	□ Высокий	
22:	□ Ниже нормы	□ Норма	□ Выше нормы	
23:	□ Освобожден	□ Вспомогательная	□ Основная	
24:	□ Гр. Здоровья 4	□ Гр. Здоровья 3	□ Гр. Здоровья 2	□ Гр. Здоровья 1

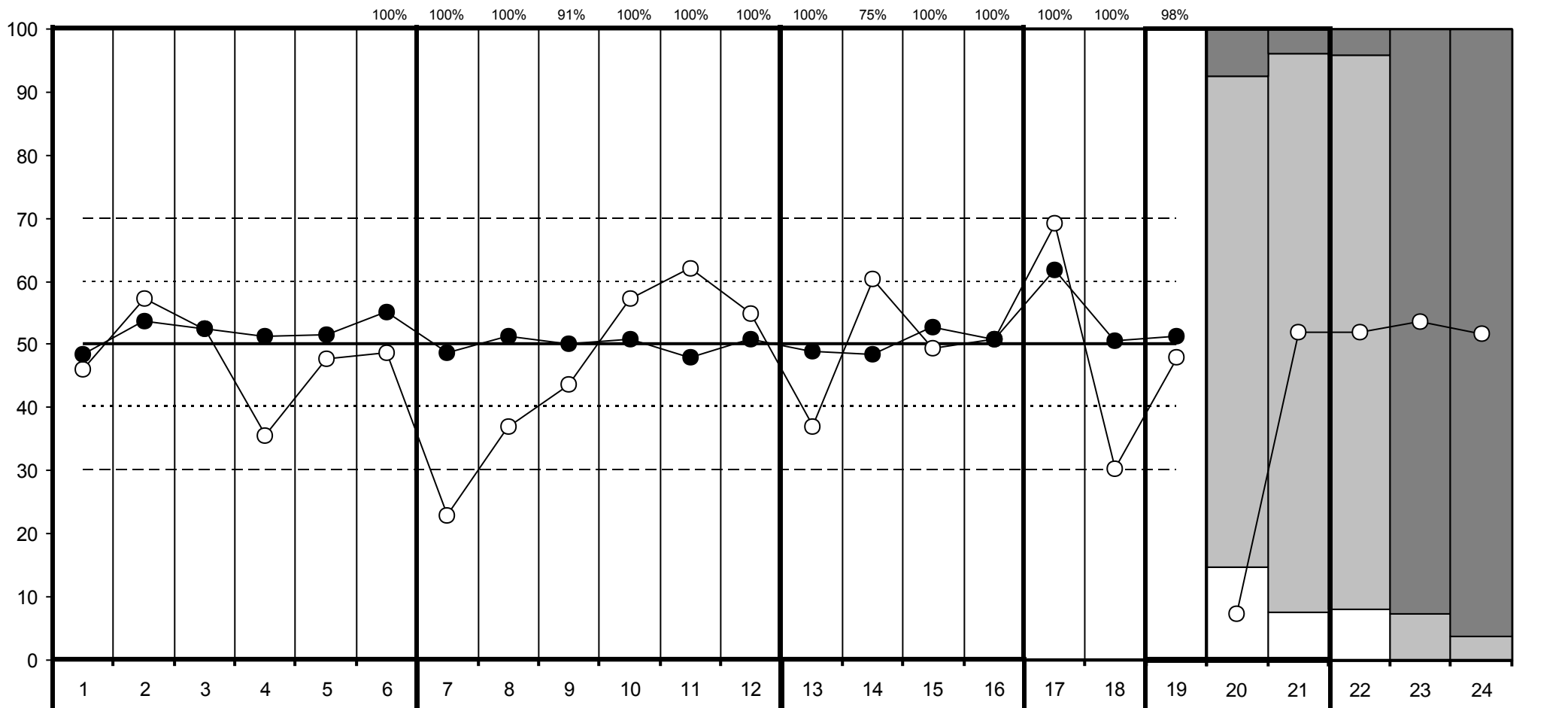

## Познавательная сфера

1. Тест Рисунок человека
2. Тест Графический диктант
3. Тест Образец и правило
4. Тест Первая буква
5. Общая успешность в 4-х тестах
6. Навыки чтения, письма, счета

## Индивидуально-личностные особенности ребенка

7. Мотивация
8. Усвоение норм поведения в школе
9. Успешность функционирования в роли ученика
10. Взаимодействие со сверстниками
11. Эмоциональная стабильность (нетревожность)
12. Эмоциональное благополучие

## Семья как ресурс адаптации первоклассника

13. Подготовка к школе в семье
14. Установки родителей по отношению к школьному обучению
15. Условия ребенка в семье для обучения
16. Помощь ребенку в обучении

## 17. Цена адаптации ребенка к школе

18. Индивидуальные особенности здоровья
19. Интегральная оценка адаптационного потенциала ребенка
20. Уровень готовности ребенка к школе глазами учителя
21. Уровень готовности ребенка к школе глазами родителя
22. Возрастное соответствие массы тела и роста
23. Физкультурная группа
24. Группа здоровья

# Результаты обследования учащегося 1-го класса в начале учебного года (2013г.)

РЕГИОН: Красноярский край

Код ОУ: 310080

Название или номер ОУ: "МАОУ ""СОШ № 8"" г.Назарово"

Код класса: 0104

Учащийся: 24-310080-0104-23

○ Учащийся  
● Класс

20-21:	□ Низкий	□ Средний	□ Высокий	
22:	□ Ниже нормы	□ Норма	□ Выше нормы	
23:	□ Освобожден	□ Вспомогательная	□ Основная	
24:	□ Гр. Здоровья 4	□ Гр. Здоровья 3	□ Гр. Здоровья 2	□ Гр. Здоровья 1

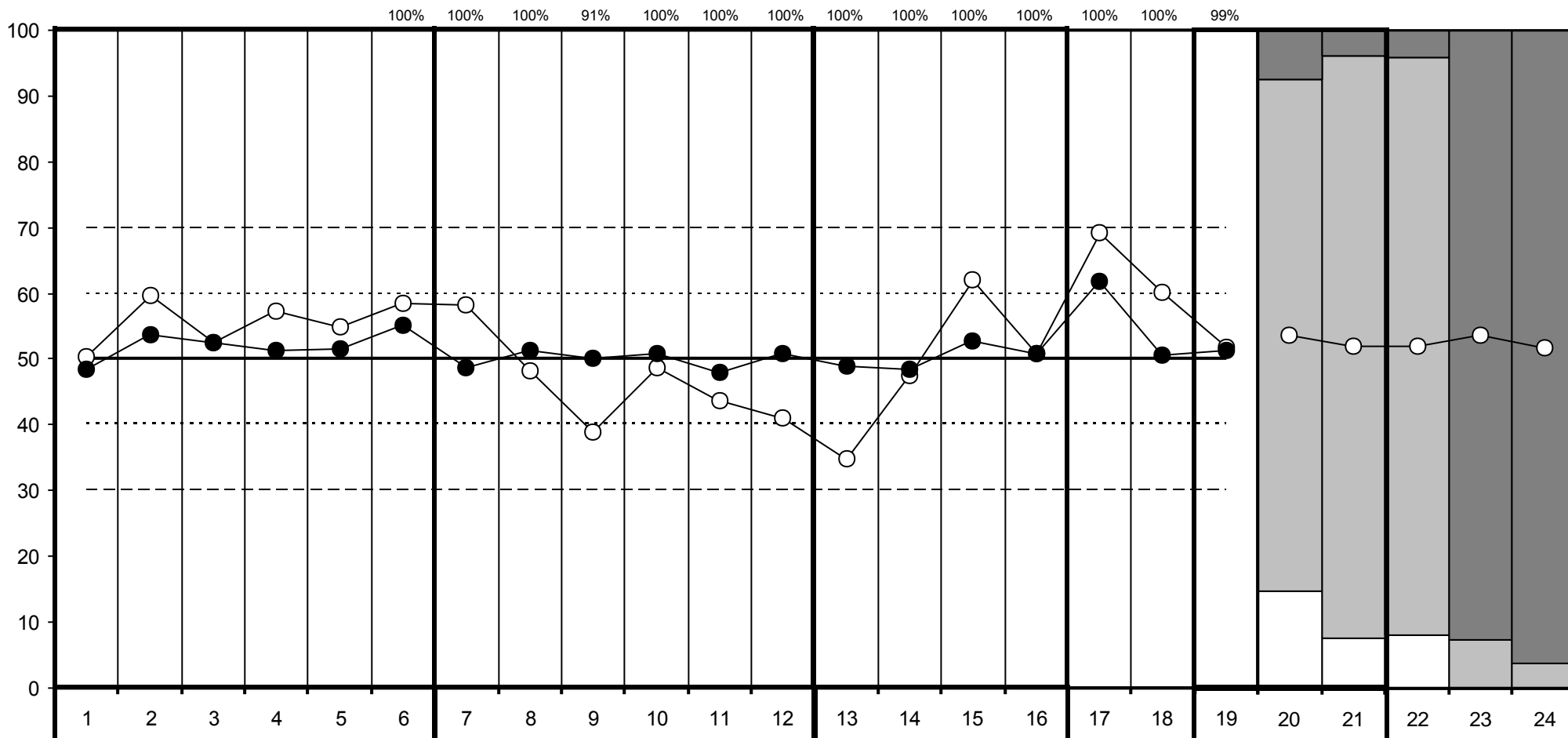

- Познавательная сфера**
1. Тест Рисунок человека
  2. Тест Графический диктант
  3. Тест Образец и правило
  4. Тест Первая буква
  5. Общая успешность в 4-х тестах
  6. Навыки чтения, письма, счета

- Индивидуально-личностные особенности ребенка**
7. Мотивация
  8. Усвоение норм поведения в школе
  9. Успешность функционирования в роли ученика
  10. Взаимодействие со сверстниками
  11. Эмоциональная стабильность (нетревожность)
  12. Эмоциональное благополучие

- Семья как ресурс адаптации первоклассника**
13. Подготовка к школе в семье
  14. Установки родителей по отношению к школьному обучению
  15. Условия ребенка в семье для обучения
  16. Помощь ребенку в обучении

17. Цена адаптации ребенка к школе
18. Индивидуальные особенности здоровья
19. Интегральная оценка адаптационного потенциала ребенка
20. Уровень готовности ребенка к школе глазами учителя
21. Уровень готовности ребенка к школе глазами родителя
22. Возрастное соответствие массы тела и роста
23. Физкультурная группа
24. Группа здоровья

# Результаты обследования учащегося 1-го класса в начале учебного года (2013г.)

РЕГИОН: Красноярский край

Код ОУ: 310080

Название или номер ОУ: "МАОУ ""СОШ № 8"" г.Назарово"

Код класса: 0104

Учащийся: 24-310080-0104-24

○ Учащийся  
● Класс

20-21:	□ Низкий	□ Средний	■ Высокий	
22:	□ Ниже нормы	□ Норма	■ Выше нормы	
23:	□ Освобожден	□ Вспомогательная	■ Основная	
24:	□ Гр. Здоровья 4	□ Гр. Здоровья 3	■ Гр. Здоровья 2	■ Гр. Здоровья 1

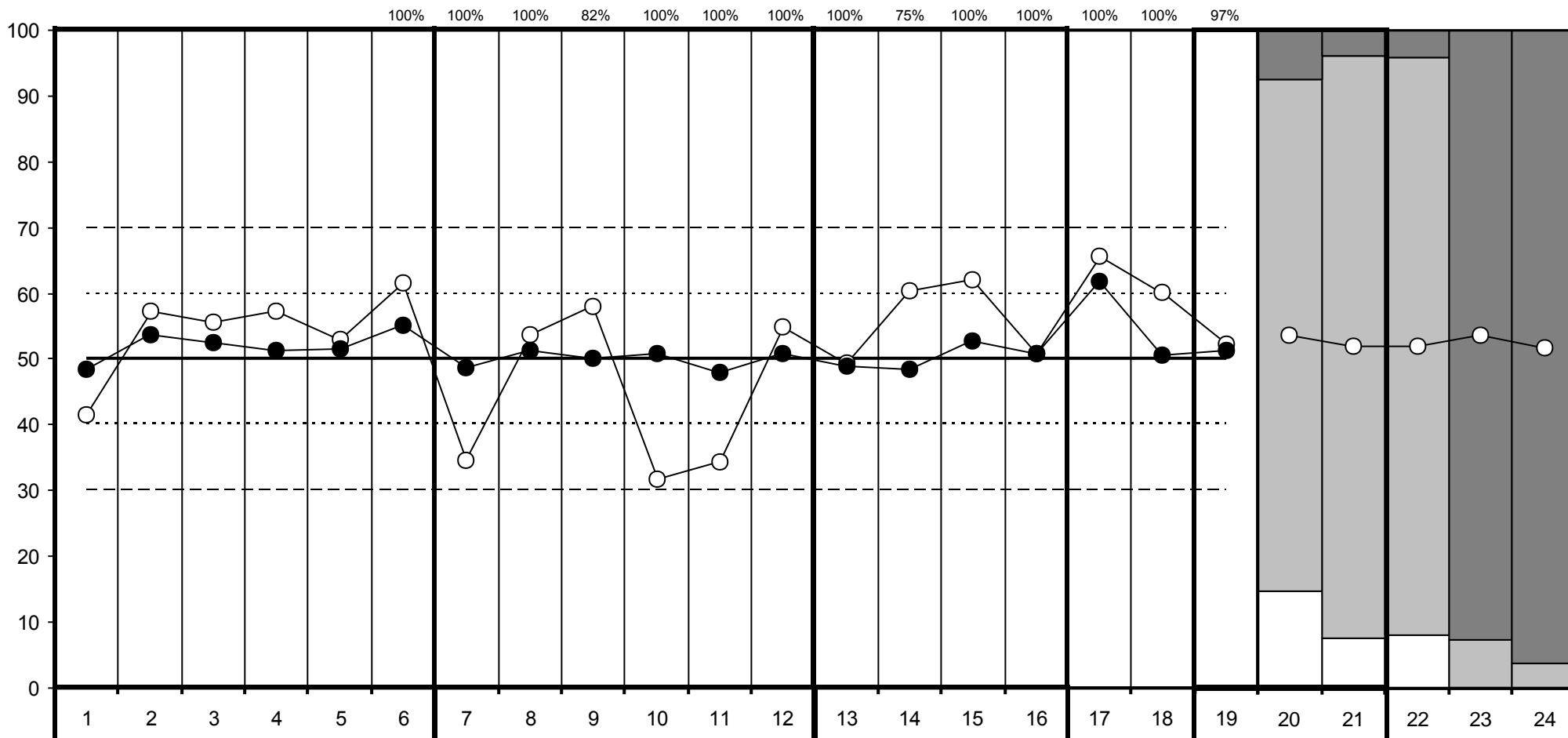

## Познавательная сфера

1. Тест Рисунок человека
2. Тест Графический диктант
3. Тест Образец и правило
4. Тест Первая буква
5. Общая успешность в 4-х тестах
6. Навыки чтения, письма, счета

## Индивидуально-личностные особенности ребенка

7. Мотивация
8. Усвоение норм поведения в школе
9. Успешность функционирования в роли ученика
10. Взаимодействие со сверстниками
11. Эмоциональная стабильность (нетревожность)
12. Эмоциональное благополучие

## Семья как ресурс адаптации первоклассника

13. Подготовка к школе в семье
14. Установки родителей по отношению к школьному обучению
15. Условия ребенка в семье для обучения
16. Помощь ребенку в обучении

## 17. Цена адаптации ребенка к школе

18. Индивидуальные особенности здоровья
19. Интегральная оценка адаптационного потенциала ребенка
20. Уровень готовности ребенка к школе глазами учителя
21. Уровень готовности ребенка к школе глазами родителя
22. Возрастное соответствие массы тела и роста
23. Физкультурная группа
24. Группа здоровья

# Результаты обследования учащегося 1-го класса в начале учебного года (2013г.)

РЕГИОН: Красноярский край

Код ОУ: 310080

Название или номер ОУ: "МАОУ ""СОШ № 8"" г.Назарово"

Код класса: 0104

Учащийся: 24-310080-0104-25

○ Учащийся  
● Класс

20-21:	□ Низкий	□ Средний	□ Высокий	
22:	□ Ниже нормы	□ Норма	□ Выше нормы	
23:	□ Освобожден	□ Вспомогательная	□ Основная	
24:	□ Гр. Здоровья 4	□ Гр. Здоровья 3	□ Гр. Здоровья 2	□ Гр. Здоровья 1

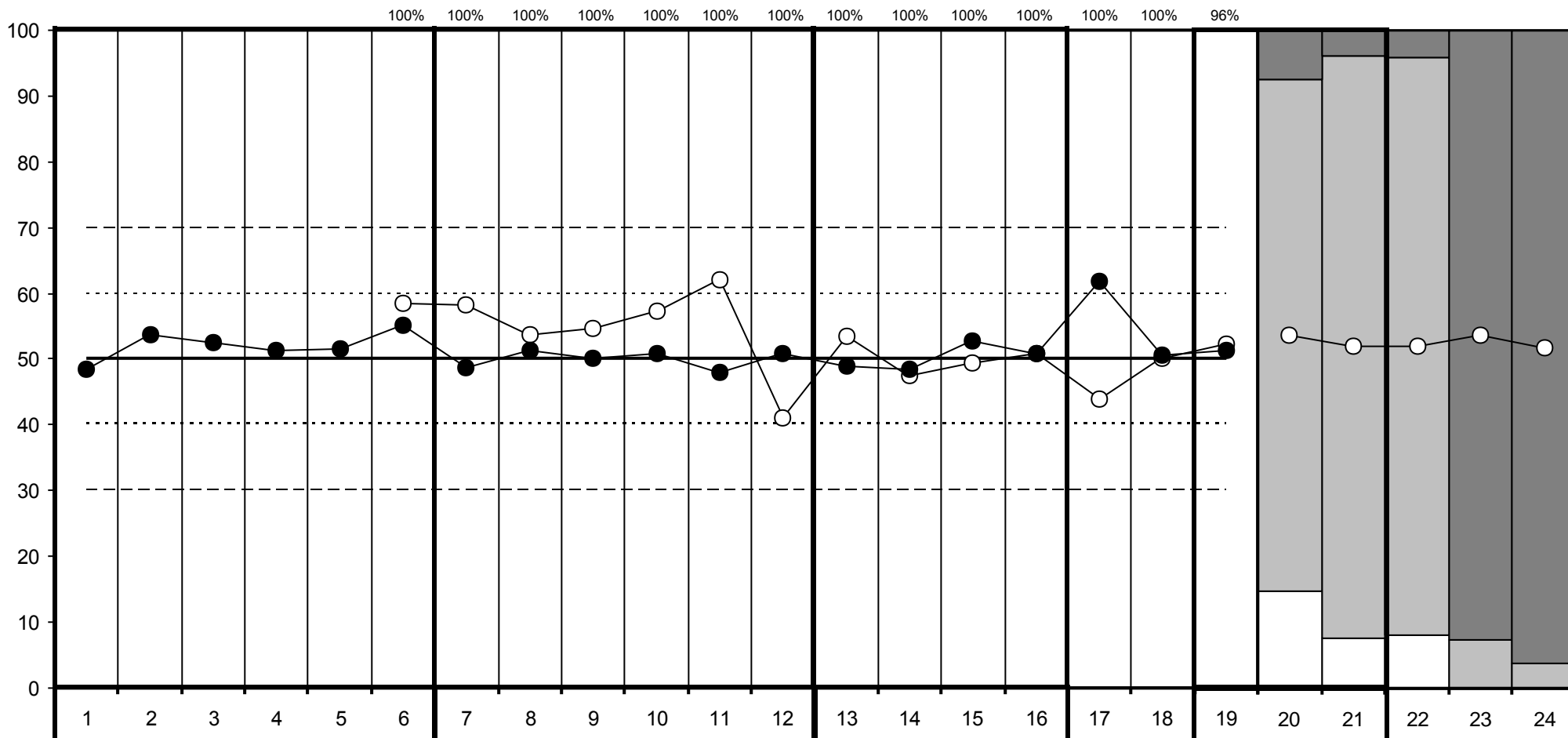

## Познавательная сфера

1. Тест Рисунок человека
2. Тест Графический диктант
3. Тест Образец и правило
4. Тест Первая буква
5. Общая успешность в 4-х тестах
6. Навыки чтения, письма, счета

## Индивидуально-личностные особенности ребенка

7. Мотивация
8. Усвоение норм поведения в школе
9. Успешность функционирования в роли ученика
10. Взаимодействие со сверстниками
11. Эмоциональная стабильность (нетревожность)
12. Эмоциональное благополучие

## Семья как ресурс адаптации первоклассника

13. Подготовка к школе в семье
14. Установки родителей по отношению к школьному обучению
15. Условия ребенка в семье для обучения
16. Помощь ребенку в обучении

## 17. Цена адаптации ребенка к школе

18. Индивидуальные особенности здоровья
19. Интегральная оценка адаптационного потенциала ребенка
20. Уровень готовности ребенка к школе глазами учителя
21. Уровень готовности ребенка к школе глазами родителя
22. Возрастное соответствие массы тела и роста
23. Физкультурная группа
24. Группа здоровья

# Результаты обследования учащегося 1-го класса в начале учебного года (2013г.)

РЕГИОН: Красноярский край

Код ОУ: 310080

Название или номер ОУ: "МАОУ ""СОШ № 8"" г.Назарово"

Код класса: 0104

Учащийся: 24-310080-0104-26

○ Учащийся  
● Класс

20-21:	□ Низкий	□ Средний	■ Высокий	
22:	□ Ниже нормы	□ Норма	■ Выше нормы	
23:	□ Освобожден	□ Вспомогательная	■ Основная	
24:	□ Гр. Здоровья 4	□ Гр. Здоровья 3	■ Гр. Здоровья 2	■ Гр. Здоровья 1

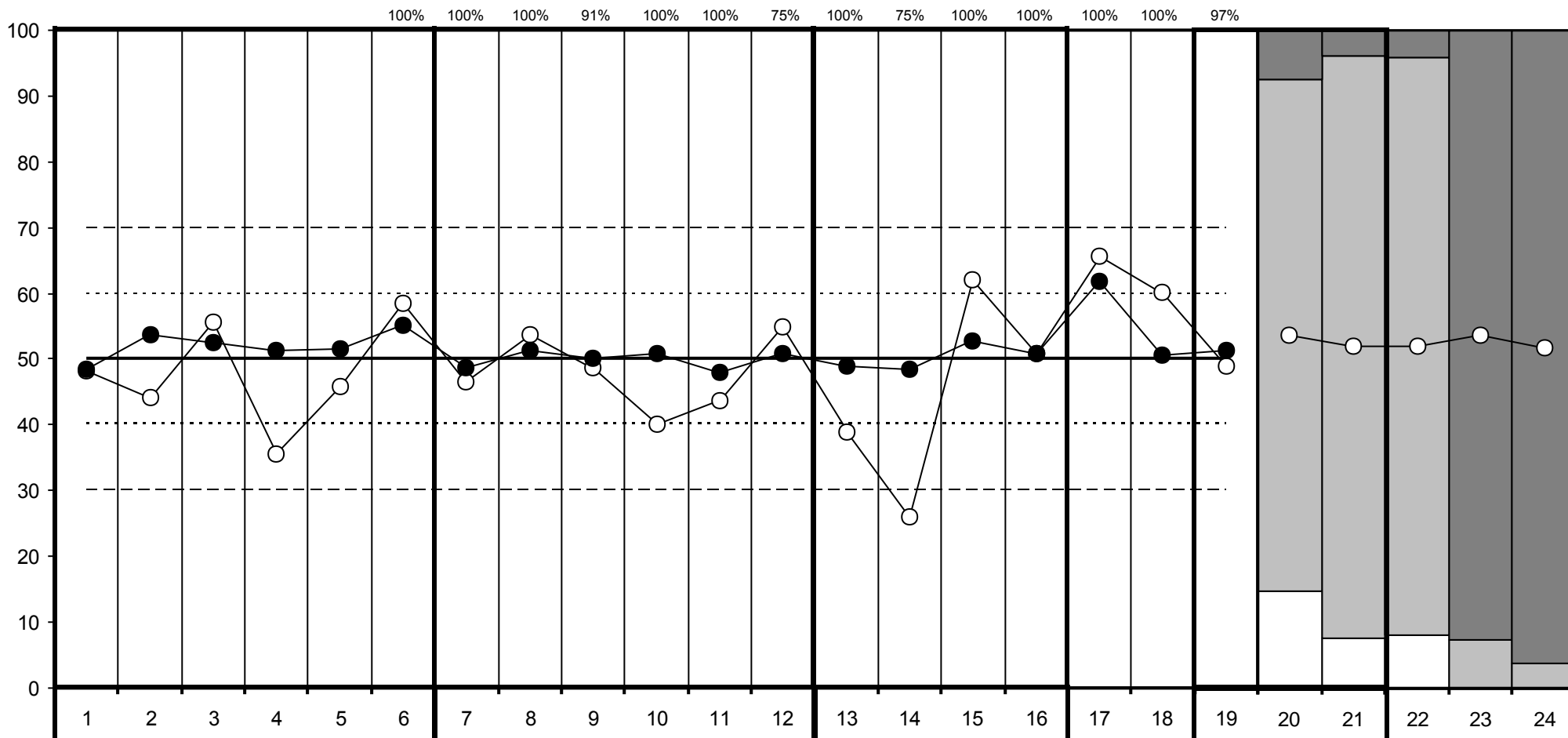

## Познавательная сфера

1. Тест Рисунок человека
2. Тест Графический диктант
3. Тест Образец и правило
4. Тест Первая буква
5. Общая успешность в 4-х тестах
6. Навыки чтения, письма, счета

## Индивидуально-личностные особенности ребенка

7. Мотивация
8. Усвоение норм поведения в школе
9. Успешность функционирования в роли ученика
10. Взаимодействие со сверстниками
11. Эмоциональная стабильность (нетревожность)
12. Эмоциональное благополучие

## Семья как ресурс адаптации первоклассника

13. Подготовка к школе в семье
14. Установки родителей по отношению к школьному обучению
15. Условия ребенка в семье для обучения
16. Помощь ребенку в обучении

## 17. Цена адаптации ребенка к школе

18. Индивидуальные особенности здоровья
19. Интегральная оценка адаптационного потенциала ребенка
20. Уровень готовности ребенка к школе глазами учителя
21. Уровень готовности ребенка к школе глазами родителя
22. Возрастное соответствие массы тела и роста
23. Физкультурная группа
24. Группа здоровья



# Результаты обследования учащегося 1-го класса в начале учебного года (2013г.)

РЕГИОН: Красноярский край

Код ОУ: 310080

Название или номер ОУ: "МАОУ ""СОШ № 8"" г.Назарово"

Код класса: 0104

Учащийся: 24-310080-0104-27

○ Учащийся  
● Класс

20-21:	□ Низкий	□ Средний	□ Высокий	
22:	□ Ниже нормы	□ Норма	□ Выше нормы	
23:	□ Освобожден	□ Вспомогательная	□ Основная	
24:	□ Гр. Здоровья 4	□ Гр. Здоровья 3	□ Гр. Здоровья 2	□ Гр. Здоровья 1

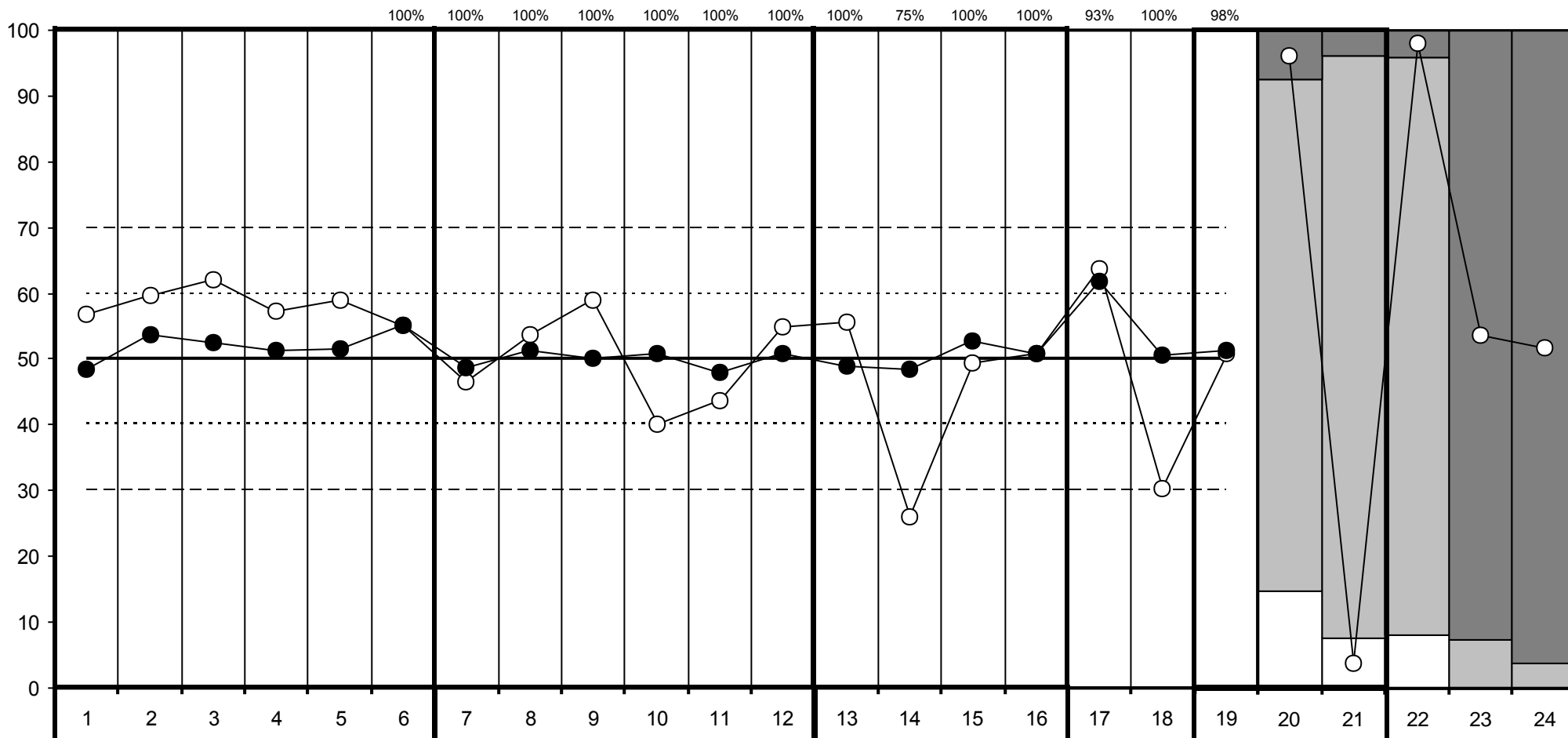

## Познавательная сфера

1. Тест Рисунок человека
2. Тест Графический диктант
3. Тест Образец и правило
4. Тест Первая буква
5. Общая успешность в 4-х тестах
6. Навыки чтения, письма, счета

## Индивидуально-личностные особенности ребенка

7. Мотивация
8. Усвоение норм поведения в школе
9. Успешность функционирования в роли ученика
10. Взаимодействие со сверстниками
11. Эмоциональная стабильность (нетревожность)
12. Эмоциональное благополучие

## Семья как ресурс адаптации первоклассника

13. Подготовка к школе в семье
14. Установки родителей по отношению к школьному обучению
15. Условия ребенка в семье для обучения
16. Помощь ребенку в обучении

## 17. Цена адаптации ребенка к школе

18. Индивидуальные особенности здоровья
19. Интегральная оценка адаптационного потенциала ребенка
20. Уровень готовности ребенка к школе глазами учителя
21. Уровень готовности ребенка к школе глазами родителя
22. Возрастное соответствие массы тела и роста
23. Физкультурная группа
24. Группа здоровья